

# **ALLEGATO 1**

## **Fotografie**



Foto 01 - Il fabbricato su via Trento al civico 7



Foto 02 - Il fabbricato di via Trento al civico 7



Foto 03 - Il fabbricato di via Trento al civico 7



Foto 04 - Accesso al fabbricato di via Trento al civico 7



Foto 05 - Ingresso al fabbricato al civico 7



Foto 06 - Ingresso all'unità



Foto 07 - Soggiorno al piano terra

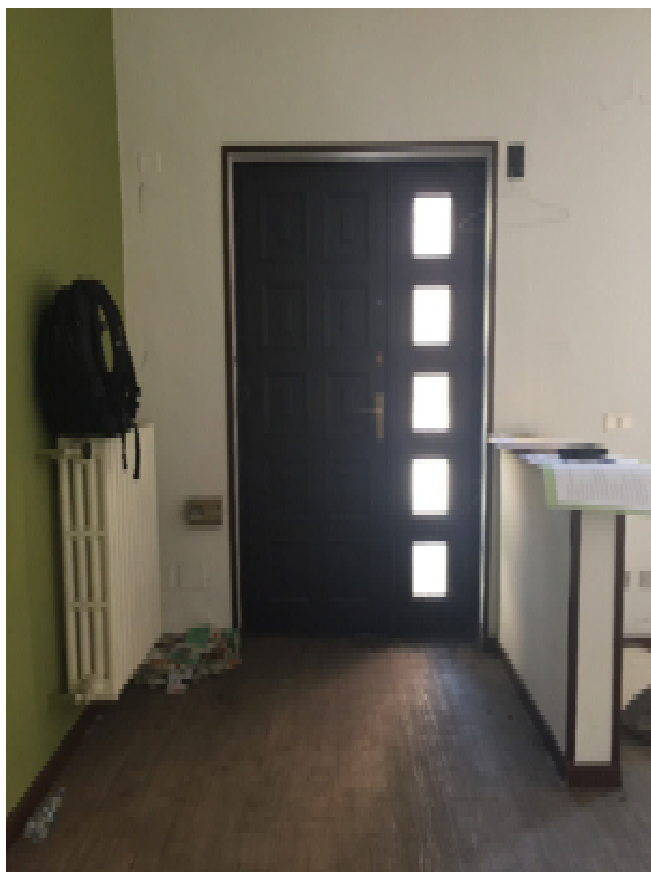

Foto 08 - Soggiorno al piano terra



Foto 09 - Soggiorno al piano terra



Foto 10 - Soggiorno al piano terra



Foto 11 - Cucina al piano terra



Foto 12 - Cucina al piano terra



Foto 13 - Disimpegno al piano terra



Foto 14 - Disimpegno al piano terra





Foto 15 - Bagno al piano terra



Foto 16 - Disimpegno al piano terra



Foto 17 - Locale caldaia al piano terra



Foto 18 - Scala interna

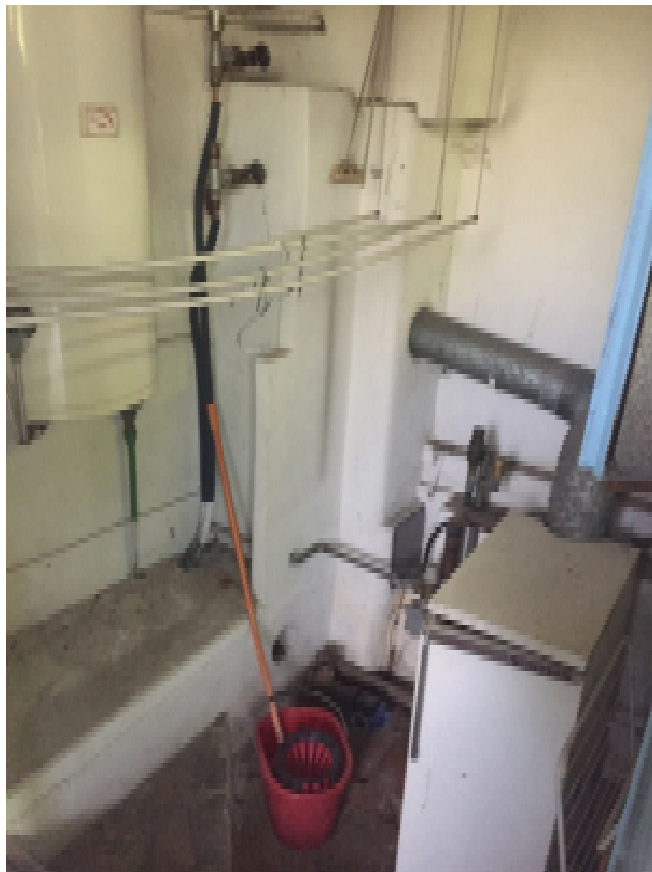

Foto 19 - Disimpegno al primo piano



Foto 20 - Disimpegno al primo piano



Foto 21 - Camera al primo piano



Foto 22 - Camera al primo piano



Foto 23 - Camera al primo piano



Foto 24 - Camera al primo piano



Foto 25 - Camera al primo piano



Foto 26 - Camera al primo piano



Foto 27 - Bagno al primo piano



Foto 28 - Bagno al primo piano



Foto 29 - Giardino esclusivo al piano terra



Foto 30 - Giardino esclusivo al piano terra





Foto 31 - Giardino esclusivo al piano terra



Foto 32 - Giardino esclusivo al piano terra

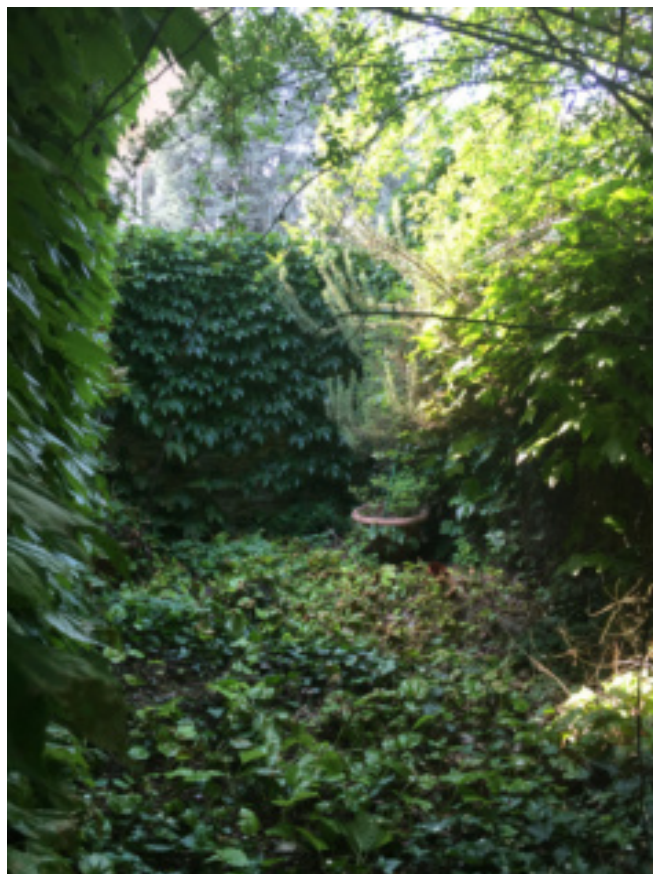

Foto 33 - Rustico al piano terra



Foto 34 - Rustico al piano terra



Foto 35 - Bagno al piano terra sul giardino esclusivo



Foto 36 - Tettoia al piano terra