

Agenzia del Territorio
CATASTO FABBRICATI
Ufficio provinciale di
Pordenone

Dichiarazione protocollo n. PN0020595 del 18/02/2004
Planimetria di u.i.u. in Comune di Seguals
Via Dell'emigrante

Scalda n.1
Scala 1: 200

Identificativi Catastali:
Sezione:
Foglio: 10
Particella: 777
Subalterno:

Completata da:
Iscritto all'albo:
Prov. N.

PIANO SEMINTERRATO H=270

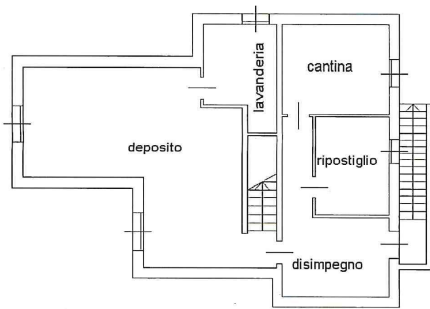

PIANO TERRA H=270

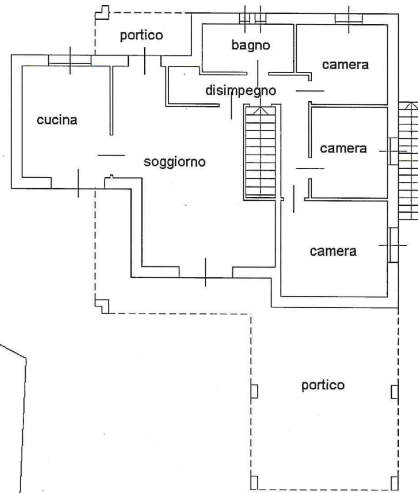

cortile



Agenzia del Territorio
CATASTO FABBRICATI
Ufficio Provinciale di
Pordenone

ELABORATO PLANIMETRICO	
Compilato da:	██████████
Iscritto all'albo:	██████████
Prov. ██████████	N. ██████████

Comune di Sequals	Protocollo n. PN0020595 del 18/02/2004
Sezione: Foglio: 10 Particella: 777	Tipo Mappale n. 7381 del 22/01/2004
Dimostrazione grafica dei subalterni	
Scala 1 : 500	

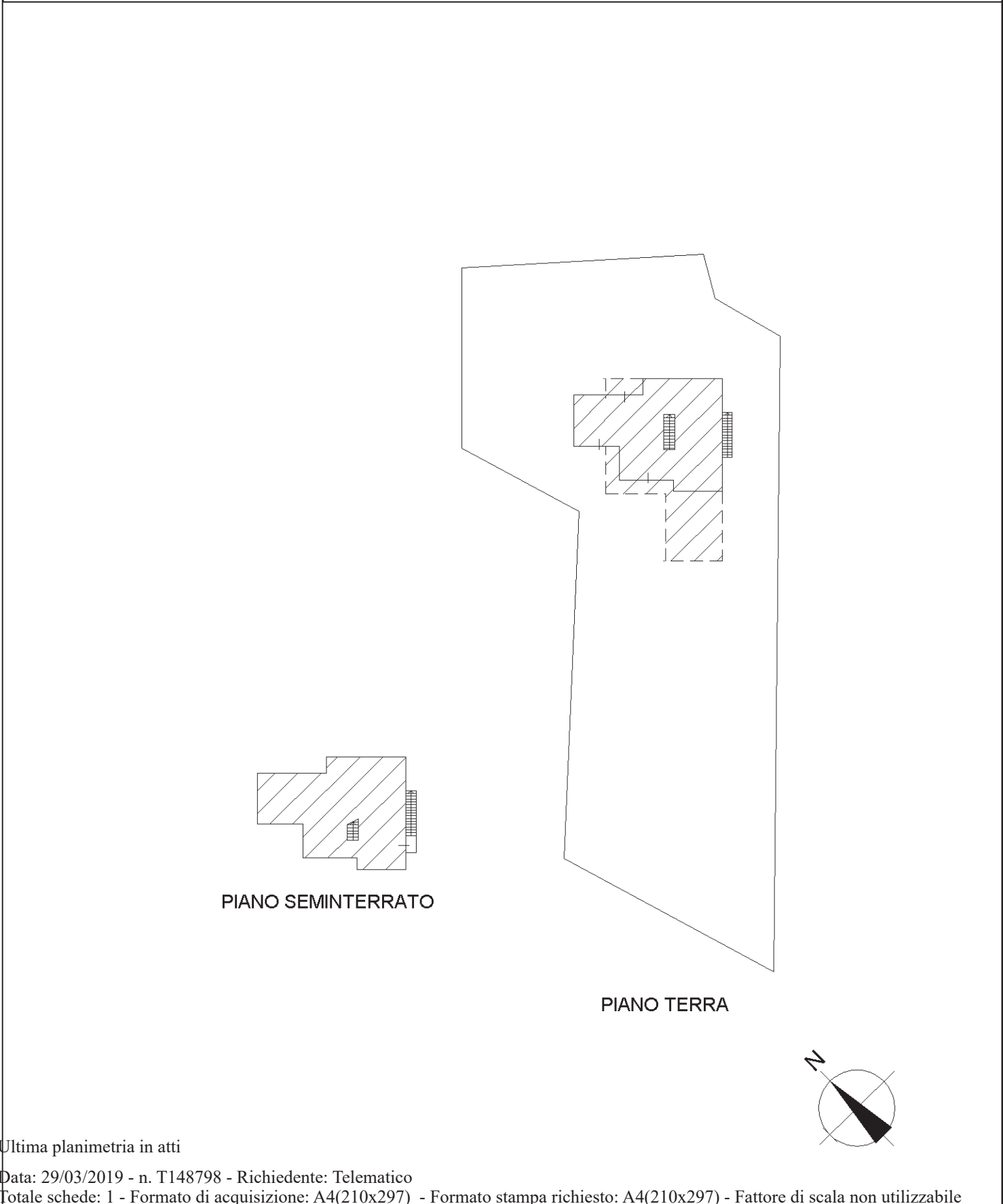

Catasto dei Fabbricati - Situazione al 29/03/2019 - Comune di SEQUALS (1621) - < Foglio: 10 - Particella: 777 - Elaborato planimetrico >

Ultima planimetria in atti

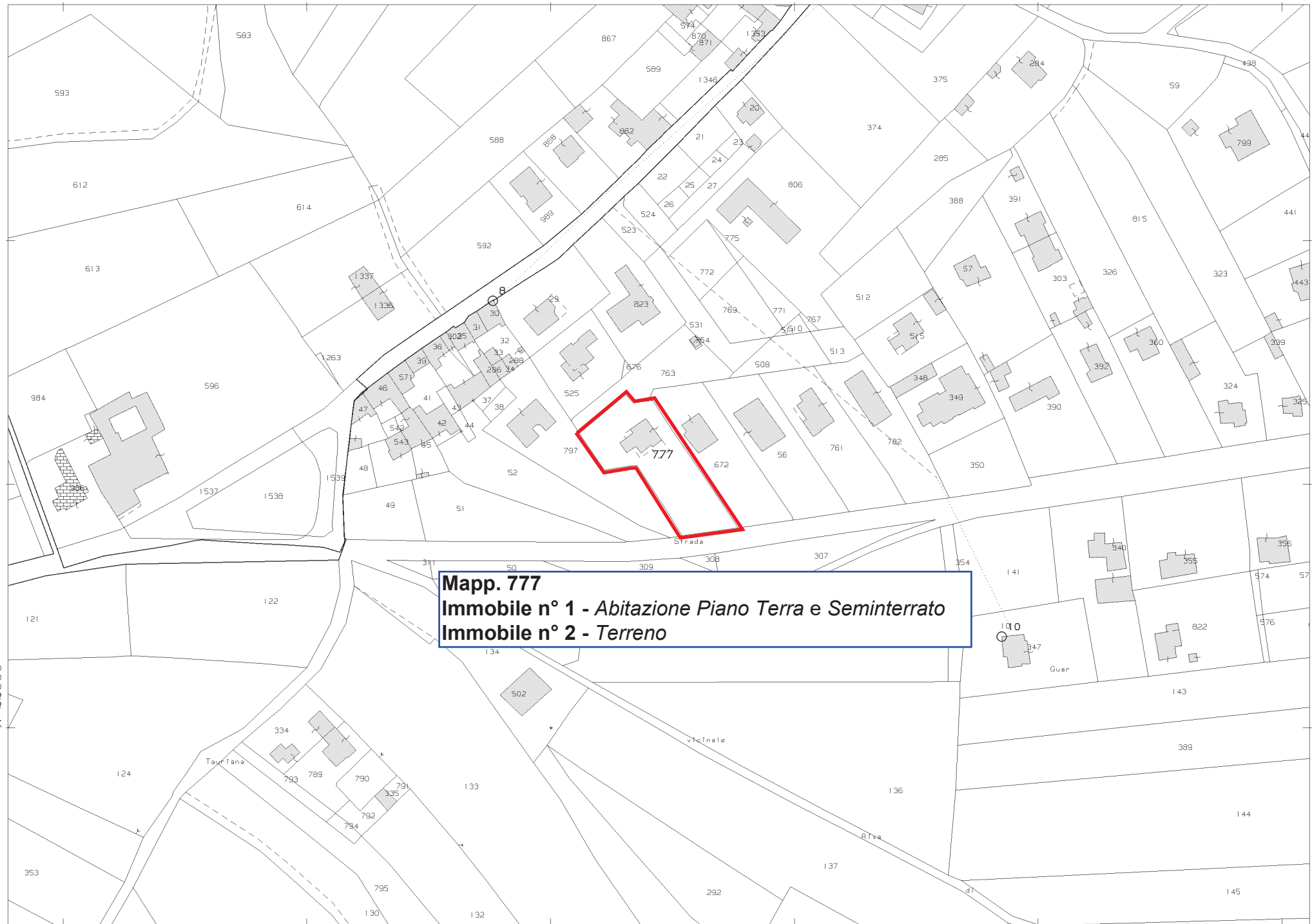

Mapp. 777
Immobile n° 1 - Abitazione Piano Terra e Seminterrato
Immobile n° 2 - Terreno

15-Mar-2019 18:11:57
Prot. n. T280656/2019
Scala originale: 1:2000
Dimensione cornice: 534.000 x 378.000 metri
Comune: SEQUALS
Foglio: 10