

MODULARIO  
F. rig. rend. 497



MINISTERO DELLE FINANZE  
DIREZIONE GENERALE DEL CATASTO E DEI SS.TT.EE.  
**CATASTO EDILIZIO URBANO** (RDL 13-4-1939, n. 652)

MOD. BN (CEU)

LIRE  
250

Planimetria di u.i.u. in Comune di BRUGNERA via 1° MAGGIO civ. 10

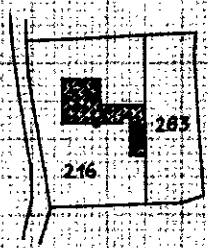
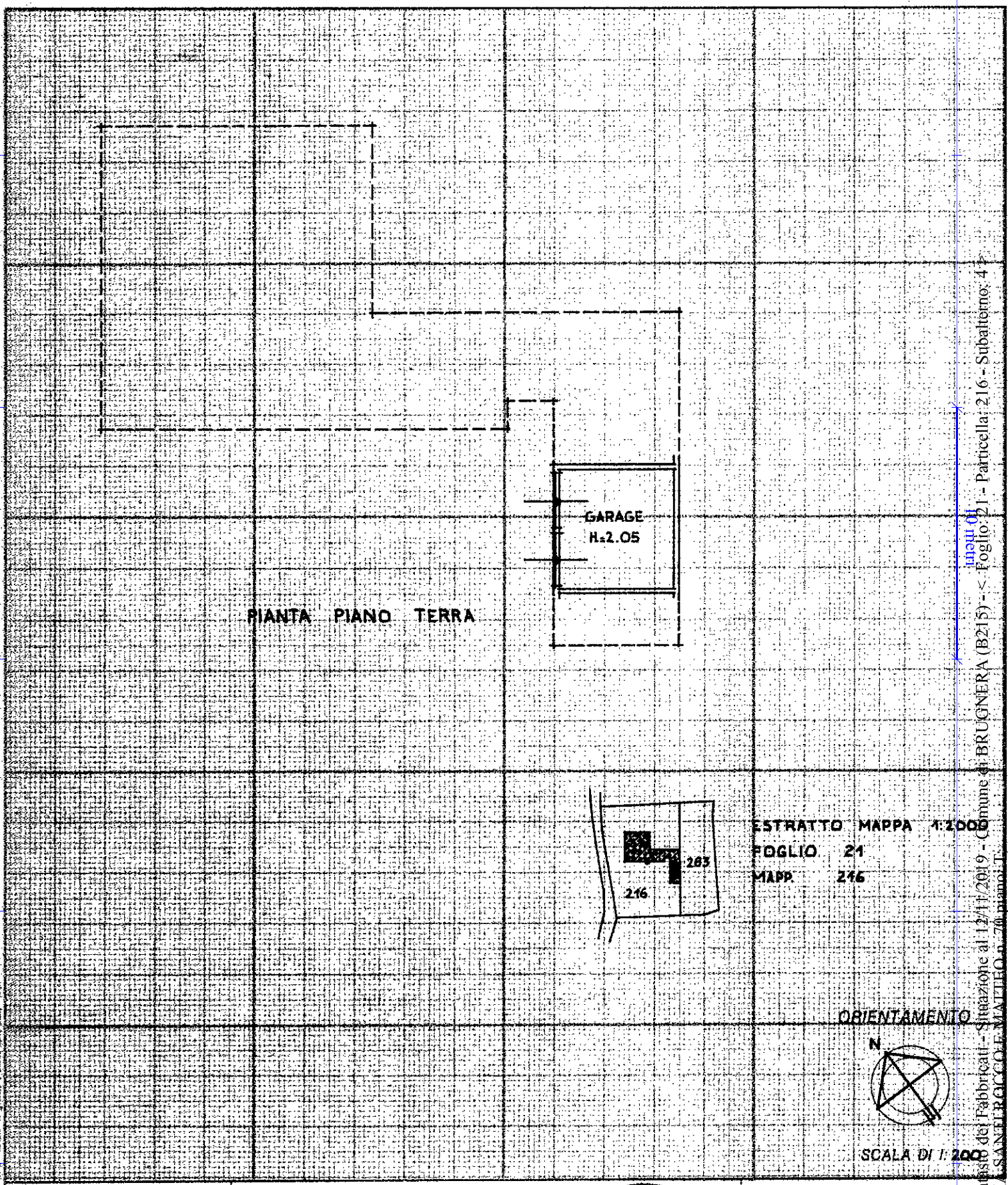

ESTRATTO MAPPA 1:2000  
FOGLIO 21  
MAPPA 246

ORIENTAMENTO

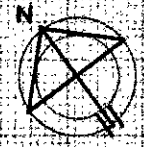

SCALA DI 1:2000

Dichiarazione di N.C.   
Denuncia di variazione

Compilata dal **GEOMETRA**  
(Titolo cognome e nome)

RISERVATO ALL'UFFICIO  
27.011.1988

Data presentazione: 25/10/1988 - Data: 12/11/2019 - n. 118  
Identificativi catastali:  
Totale schede: 1 - Formato di acquisizione: A4(210x297) - Formato stampa richiesto: A4(210x297)  
F. 21  
n. 216 sub. 4

iscritto all'albo dei **GEOMETRI**  
della provincia di **PORDENONE** n. 187  
data 09-09-1988 Firma

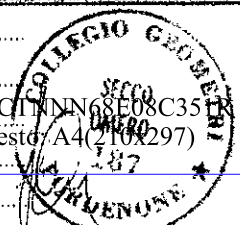

5480/A

Comune di BRUGNERA (B215) - Foglio 21 - Particella 216 - Subalterno: 4  
Catasto dei Fabbricati - Situazione al 12/11/2019 - 70 piano: I  
V. SANI RICCIO E MATTIO n. 70 piano: I

MODULARIO  
F. 119 - Ed. 497



MINISTERO DELLE FINANZE  
DIREZIONE GENERALE DEL CATASTO E DEI SS.TT.EE.  
**CATASTO EDILIZIO URBANO** (RDL 13-4-1939, n. 652)

MOD. BN (CEU)

LIRE  
250

Planimetria di u.i.u. in Comune di BRUGNERA via 1° MAGGIO civ. 10

BENE COMUNE CENSIBILE

PIANTA PIANO TERRA

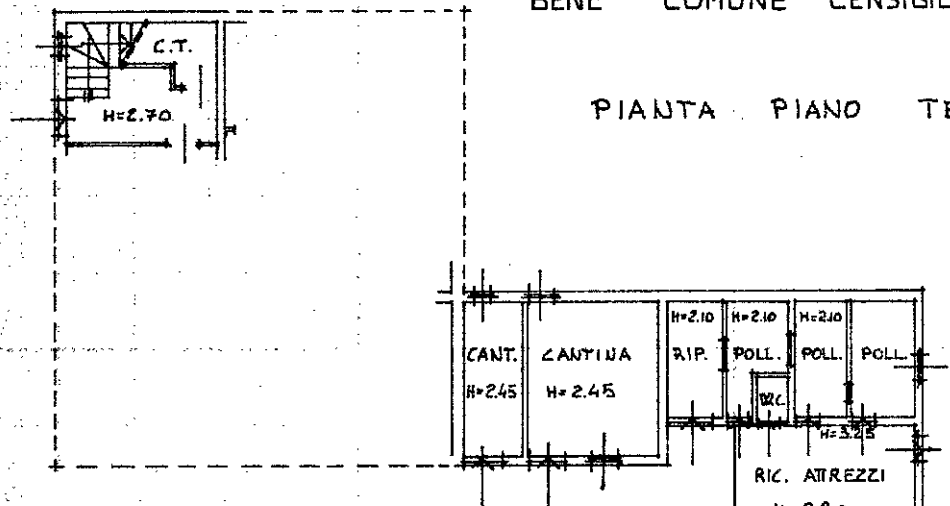

PIANTA PIANO PRIMO

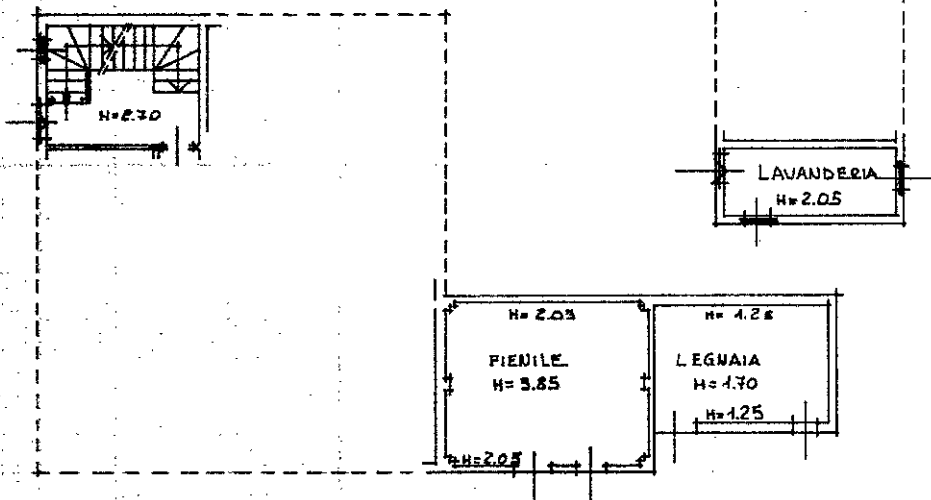

PIANTA PIANO SECONDO

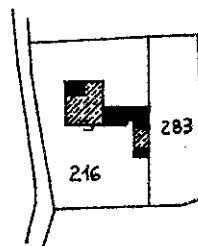
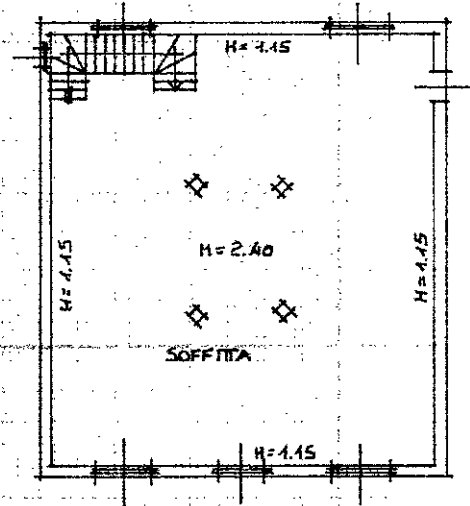

ESTRATTO MAPPA 1:2000  
FOGLIO 21  
MAPP. 216

ORIENTAMENTO



SCALA DI 1:200

Dichiarazione di N.C.   
Ultima planimetria in atti

Compilata dal GEOMETRA

RISERVATO ALL'UFFICIO

Data presentazione: 25/10/1988 - Data: 12/11/2019  
Totale schede: 1 - Formato di acquisizione: A4(210x297) - Formato stampa richiesto: A4(210x297)  
F. 21 della provincia di FORDEUONE n. 187  
n. 216 sub. 3  
data 03-03-1988 Firma

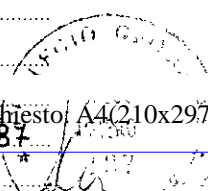

5 077.100,  
5 479/A

Comune di BRUGNERA (B215) - Foglio: 21 - Particella: 216 - Subalterno: 3 >  
VIA PRIMO MAGGIO n. 10 piano: T1-2.

MOD. CAT. 10  
F. rig. rend. 497



MINISTERO DELLE FINANZE  
DIREZIONE GENERALE DEL CATASTO E DEI SS.TT.EE.  
**CATASTO EDILIZIO URBANO** (RDL 13-4-1939, n. 652)

MOD. BN (CEU)

LIRE  
250

Planimetria di u.i.u. in Comune di BRUGHERA via 1° MAGGIO civ. 10

**PIANTA PIANO PRIMO**

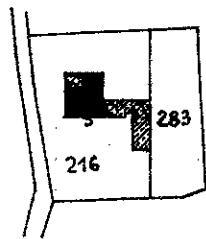
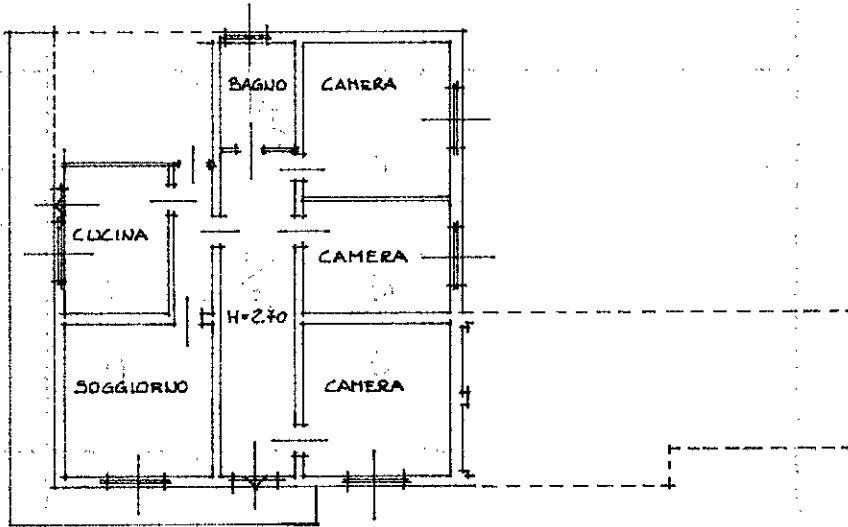

ESTRATTO MAPPA 1:2000  
FOGLIO 21  
MAPP. 216

ORIENTAMENTO

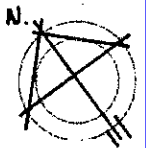

SCALA DI 1:200

Dichiarazione di N.C.   
Ultimo proprietario

Compilata dal GEOMETRA  
(titolo, cognome e nome)

RISERVATO ALL'UFFICIO

25/01/1988

A. 216 sub. 2

della provincia di TORLEGNONE n. 105

data 09-09-1988 Firma

5473/A