

MODULARIO  
F. - Cat. S. T. - 315



MINISTERO DELLE FINANZE

DIREZIONE GENERALE DEL CATASTO E DEI SERVIZI TECNICI ERARIALI

# NUOVO CATASTO EDILIZIO URBANO

(R. DECRETO-LEGGE 13 APRILE 1939, N. 652)

Lire  
**15** 9

Planimetria dell'immobile situato nel Comune di PIOLTELLO Via MONZA 20

Ditta OLIVETTI GIOVANNI NATO A CIRIÈ IL 14-8-1933

Allegata alla dichiarazione presentata all'Ufficio Tecnico Erariale di MILANO

## PIANO CANTINATO

H = 2.00

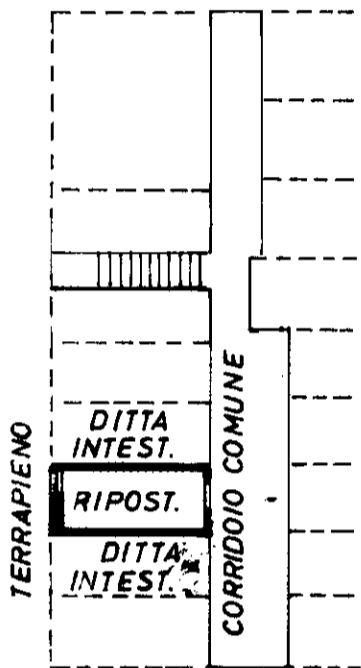

## TERZO PIANO

H = 3.00

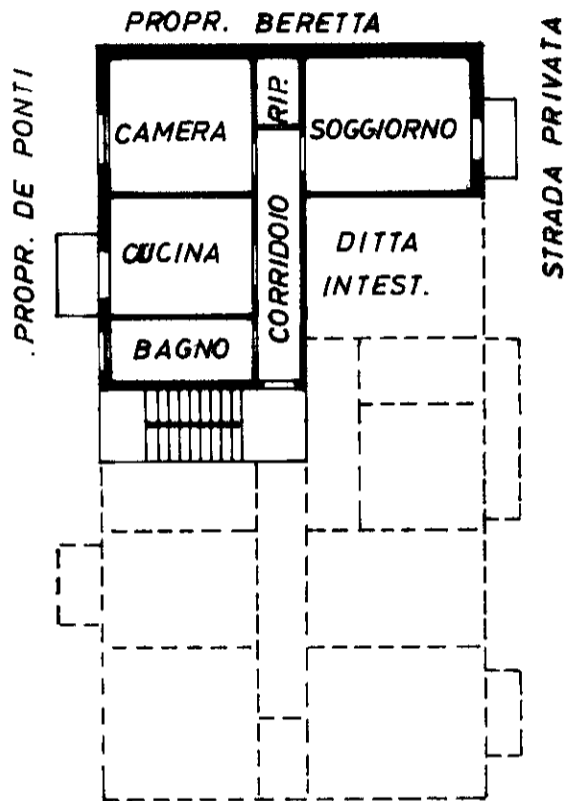

LA PRESENTE ANNULLA E SOSTITUISCE  
LA SCHEDA H 0363122 DEL 31-1-1962 N°199 DI PROT.  
MAPP. 248 FOGLIO 9 ALLEGATO - A -

ORIENTAMENTO



SCALA DI 1. 200

SPAZIO RISERVATO PER LE ANNOTAZIONI D'UFFICIO

DATA  
PROT. N°

6/2/75

1 FEB 1975

Compilata dal GEOMETRA  
(Titolo, nome e cognome del tecnico)  
OLINDO CASARTELLI  
Iscritto all'Albo de GEOMETRI  
della Provincia di MILANO  
DATA 30-1-1975  
Firma: Casartelli

10  
in

Catasto dei Fabbricati - Situazione al 10/07/2020 - Comune di PIOLTELLO (G686) - < Foglio: 9 - Particella: 248 - Subalterno: 9 >  
VIA MONZA n. 20 piano: 3-S1;