

**Agenzia del Territorio
CATASTO FABBRICATI
Ufficio Provinciale di
Milano**

Dichiarazione protocollo n. MI0467398 del 03/06/2009

Planimetria di u.i.u. in Comune di Arese

Via Antonio Gramsci

civ. 49

Identificativi Catastali:

Sezione:

Foglio: 3

Particella: 1476

Subalterno: 8

Compilata da:
Cazzetta Simone

Iscritto all'albo:
Geometri

Prov. Milano

N. 9949

Scheda n. 1

Scala 1: 200

PIANO PRIMO

H=2.70m

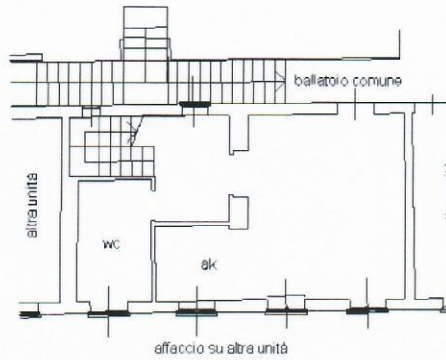

PIANO SECONDO

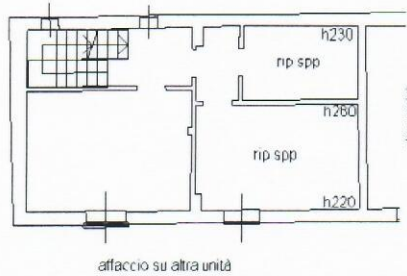

PIANO TERZO

SOTTOTETTO

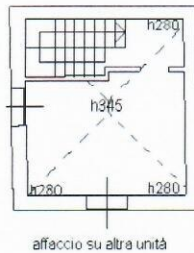

Ultima planimetria in atti

Data: 09/12/2019 - n. T14670 - Richiedente: BNTMRC67M05F063R

Totale schede: 1 - Formato di acquisizione: A4(210x297) - Formato stampa richiesto: A4(210x297)

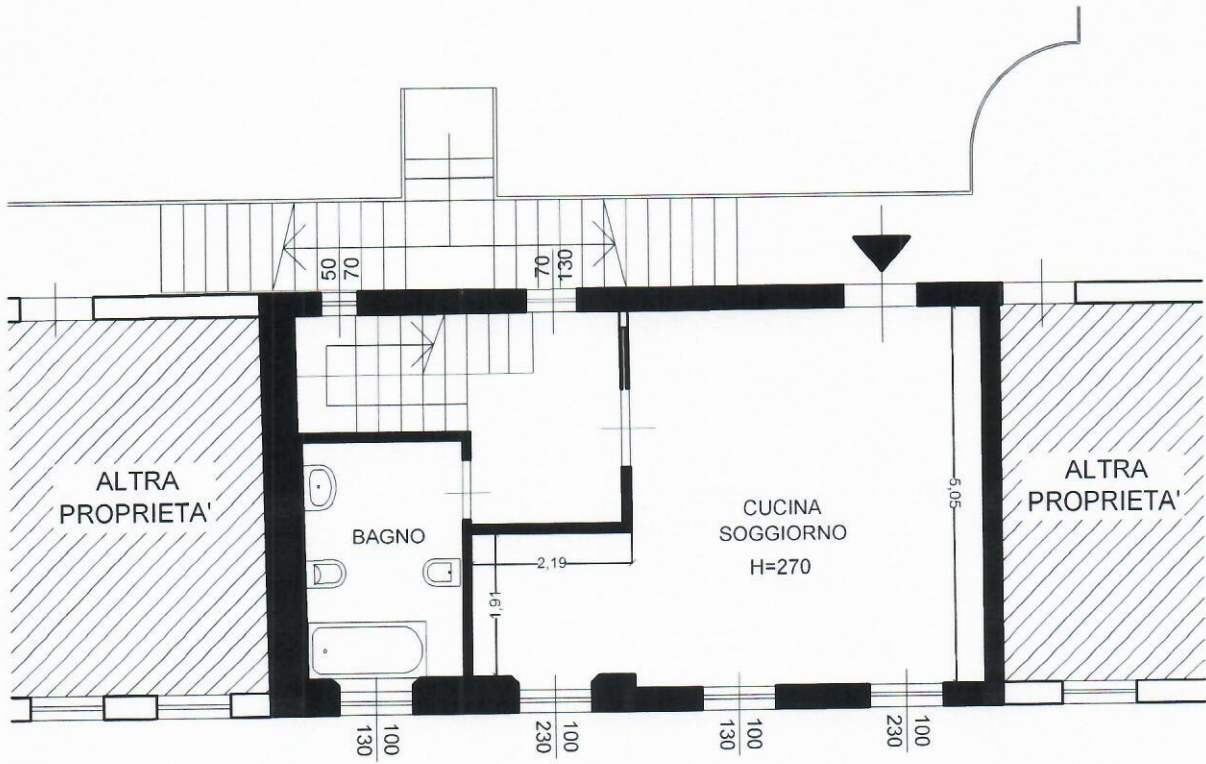
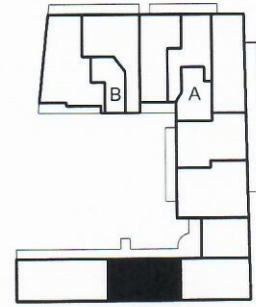

PIANO PRIMO

NORD



Indirizzo	Identificazione catastale
ARESE Via A. Gramsci n. 49	Foglio 3 - Mapp. 1476 - Sub 8

Firmate Da - MARGO BONETTI - Emesse Da - INFCERT FIRMA QUALIFICATA 2 - Serial# - 967214



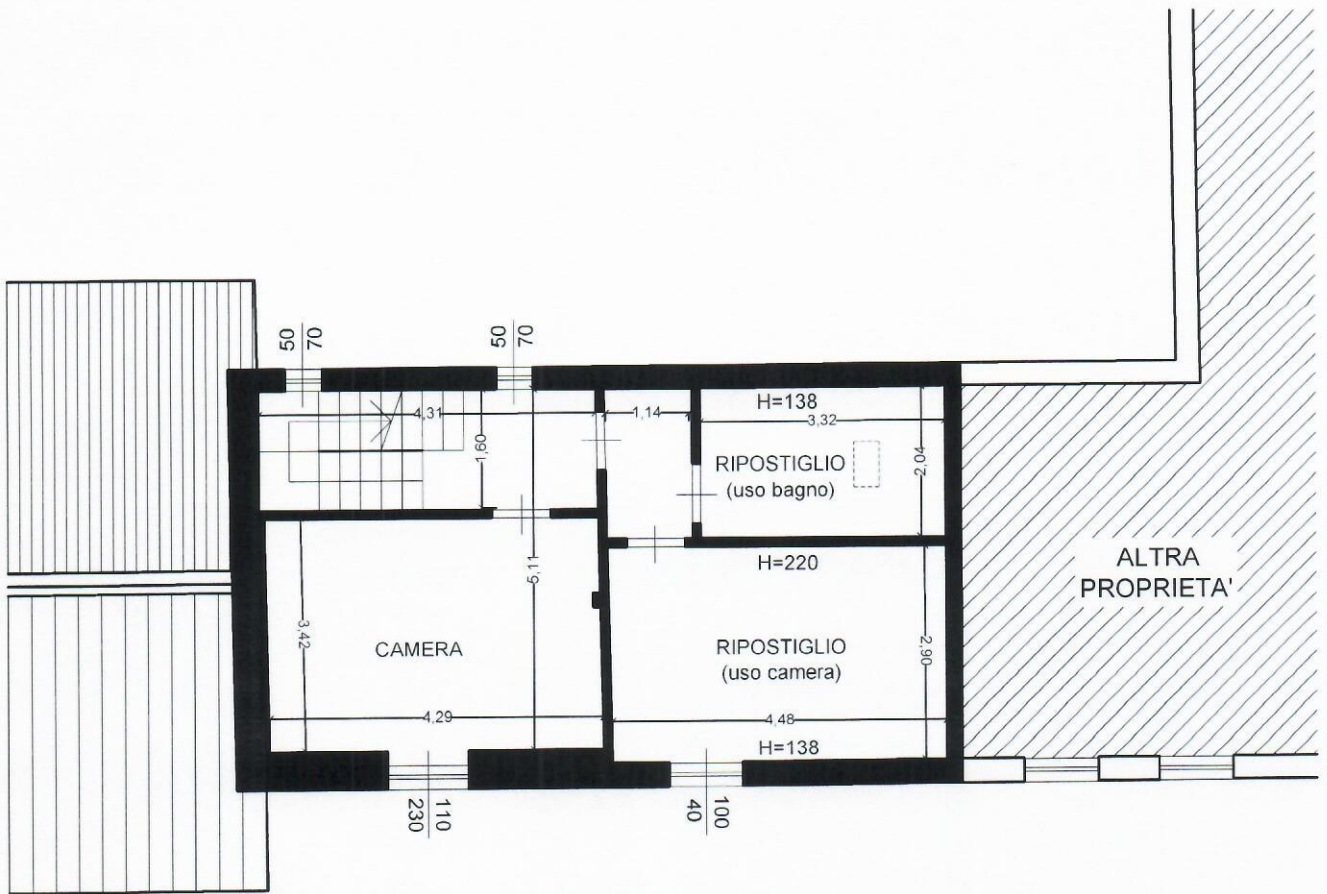

PIANO SECONDO

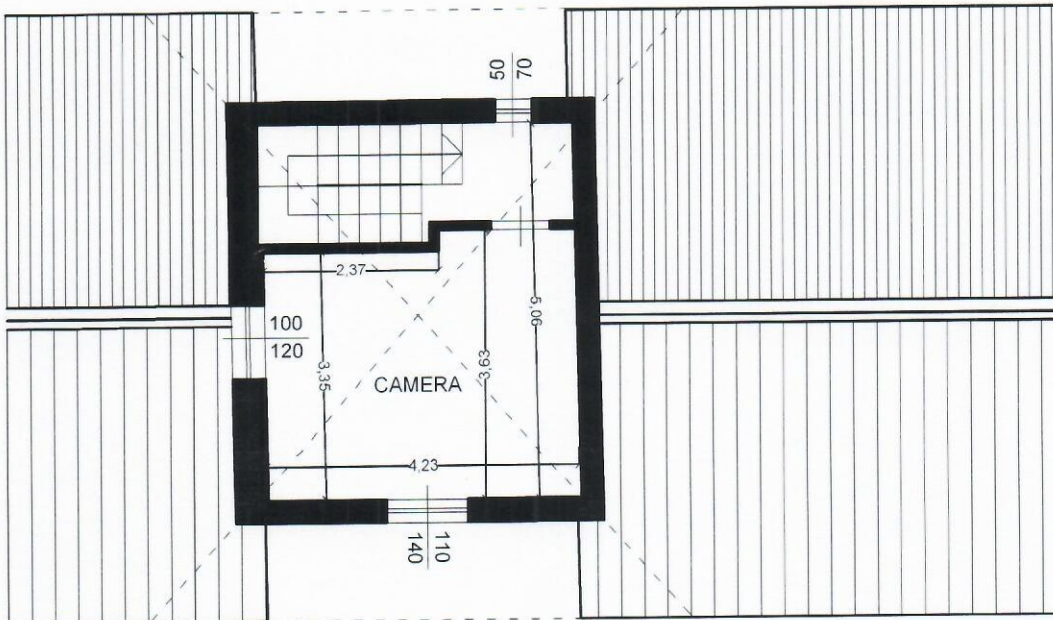

PIANO TERZO



Indirizzo	Identificazione catastale
<p style="text-align: center;">ARESE Via A. Gramsci n. 49</p>	<p style="text-align: center;">Foglio 3 - Mapp. 1476 - Sub 8</p>

