

**Agenzia del Territorio  
CATASTO FABBRICATI  
Ufficio Provinciale di  
Milano**

Dichiarazione protocollo n. MI0467398 del 03/06/2009

Planimetria di u.i.u. in Comune di Arese

Via Antonio Gramsci

civ. 49

Identificativi Catastali:

Sezione:

Foglio: 3

Particella: 1476

Subalterno: 62

Compilata da:

Cazzetta Simone

Iscritto all'albo:

Geometri

Prov. Milano

N. 9949

Scheda n. 1

Scala 1:200

## PIANO 2° INTERRATO

H=2.40m

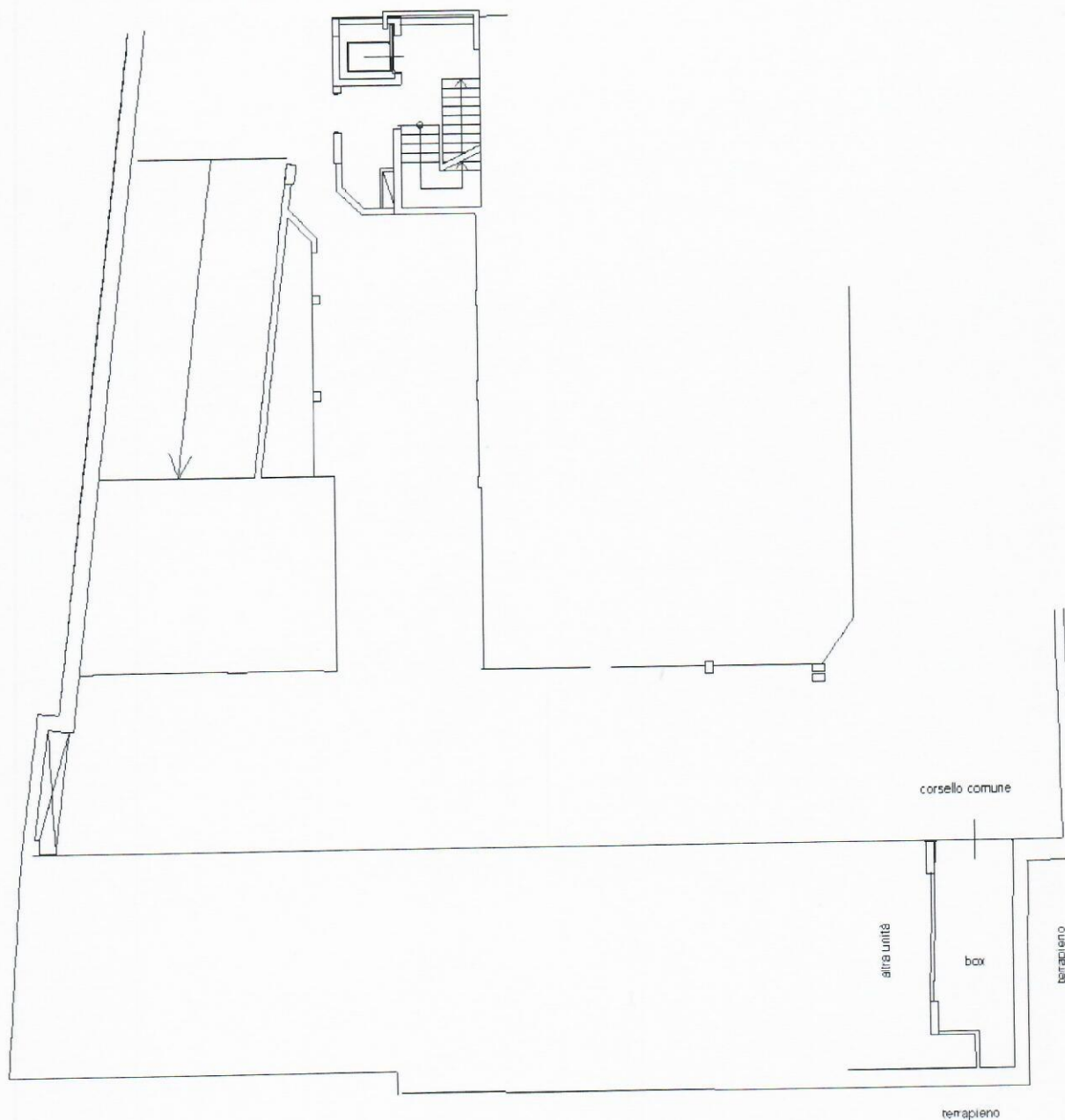

NORD



Ultima planimetria in atti

Data: 09/12/2019 - n. T139657 - Richiedente: BNTMRC67M05F063R

Totale schede: 1 - Formato di acquisizione: A4(210x297) - Formato stampa richiesto: A4(210x297)

Catasto dei Fabbricati - Situazione al 09/12/2019 - Comune di ARESE (A389) - < Foglio: 3 - Particella: 1476 - Subalterno: 62 >

Firmato DA MARCO SEBASTIANO GRASVISI INFORMATICA SQUALIFICATA 2 Serial#: 9c7211

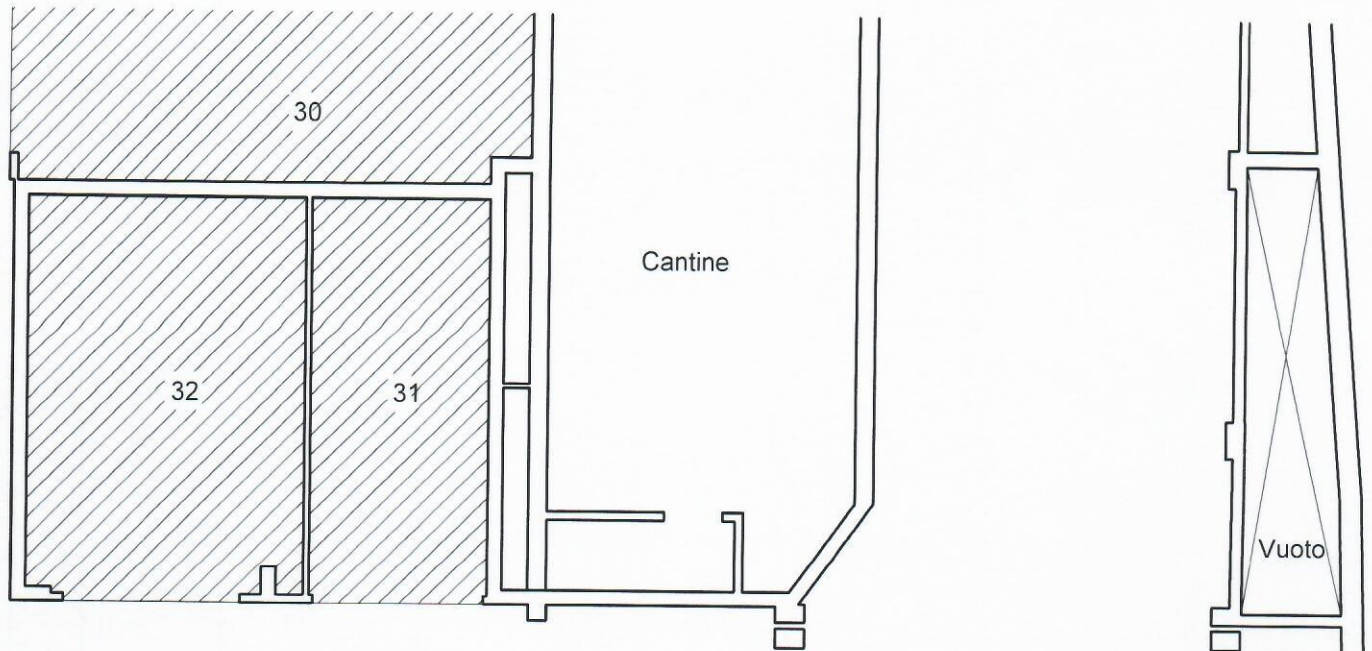

-5.70

Corsello comune box

240  
200

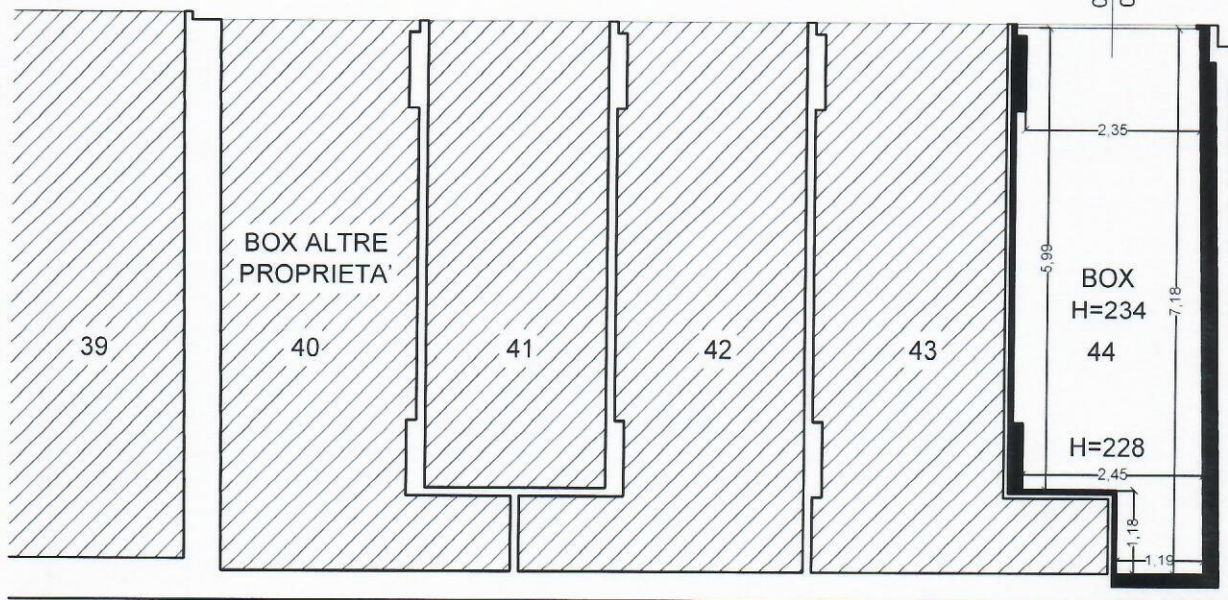

PIANO 2° INTERRATO

Indirizzo

ARESE  
Via A. Gramsci n. 49

Identificazione catastale

Foglio 3 - Mapp. 1476 - Sub 62

