

**Agenzia del Territorio
CATASTO FABBRICATI
Ufficio Provinciale di
Milano**

Dichiarazione protocollo n. MI0467398 del 03/06/2009	
Planimetria di u.i.u. in Comune di Arese	
Via Antonio Gramsci	civ. 49
Identificativi Catastali:	Compilata da: Cazzetta Simone
Sezione:	Iscritto all'albo: Geometri
Foglio: 3	Prov. Milano
Particella: 1476	N. 9949
Subalterno: 66	

Scheda n. 1 Scala 1:200

PIANO 2° INTERRATO

H=2.40m

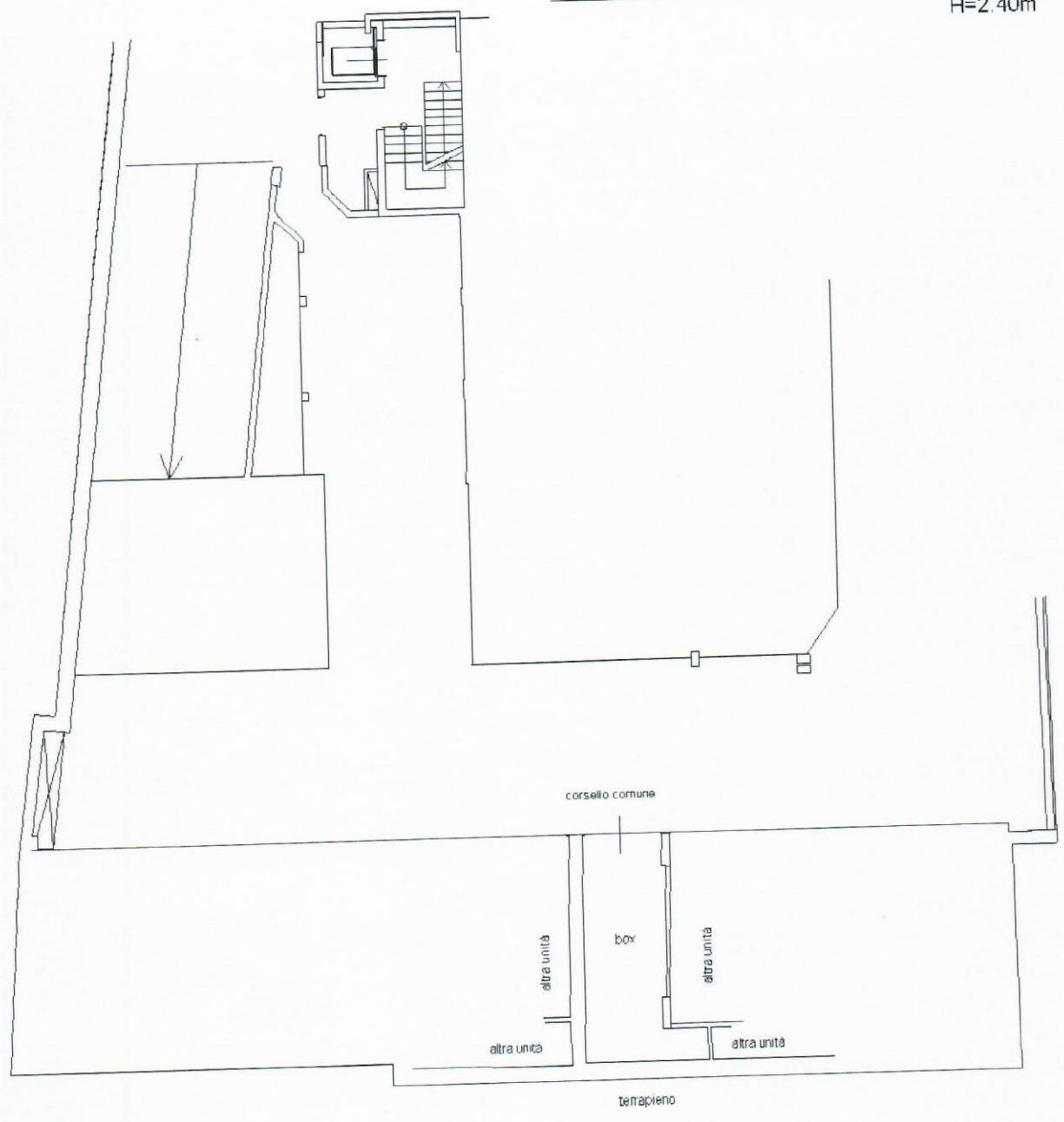

Ultima planimetria in atti

Catasto dei Fabbricati - Situazione al 09/12/2019 - Comune di ARESE (A389) - < Foglio: 3 - Particella: 1476 - Subalterno: 66 >
 Firmato DA: **MARCO BONEDDI GRAMSCI** **INFORMATICA** **QUALIFICATA 2** Serial#: 9c7211

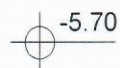
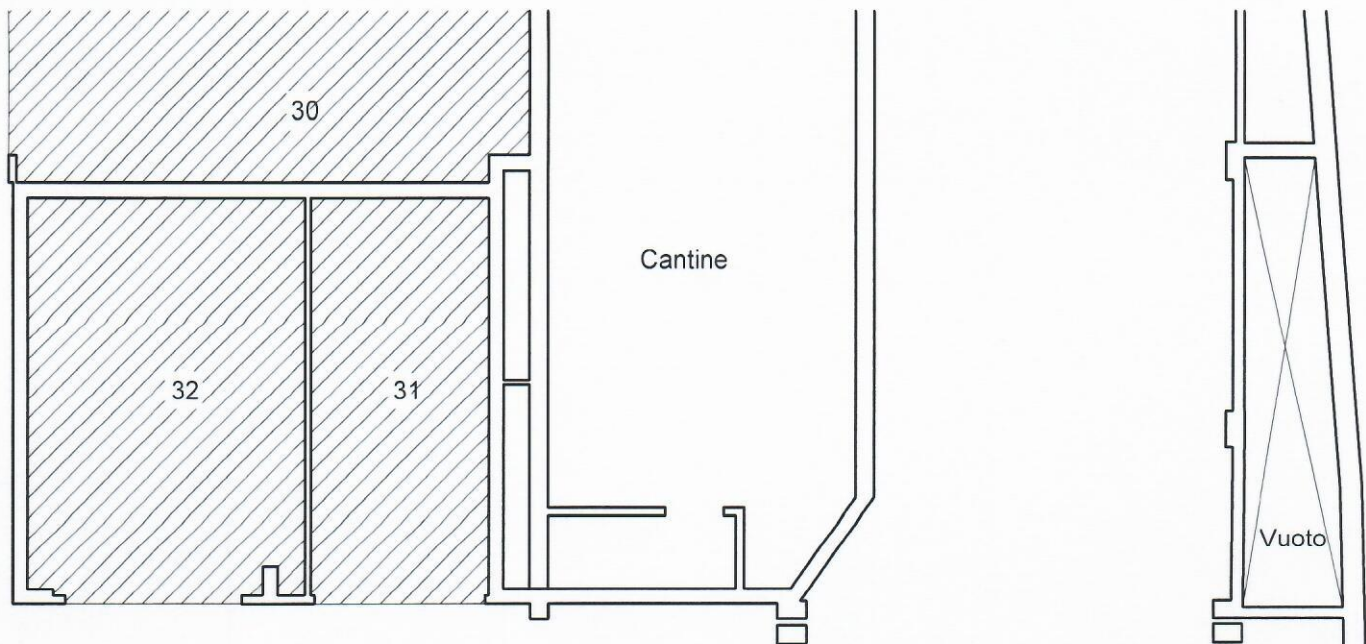

Corsello comune box

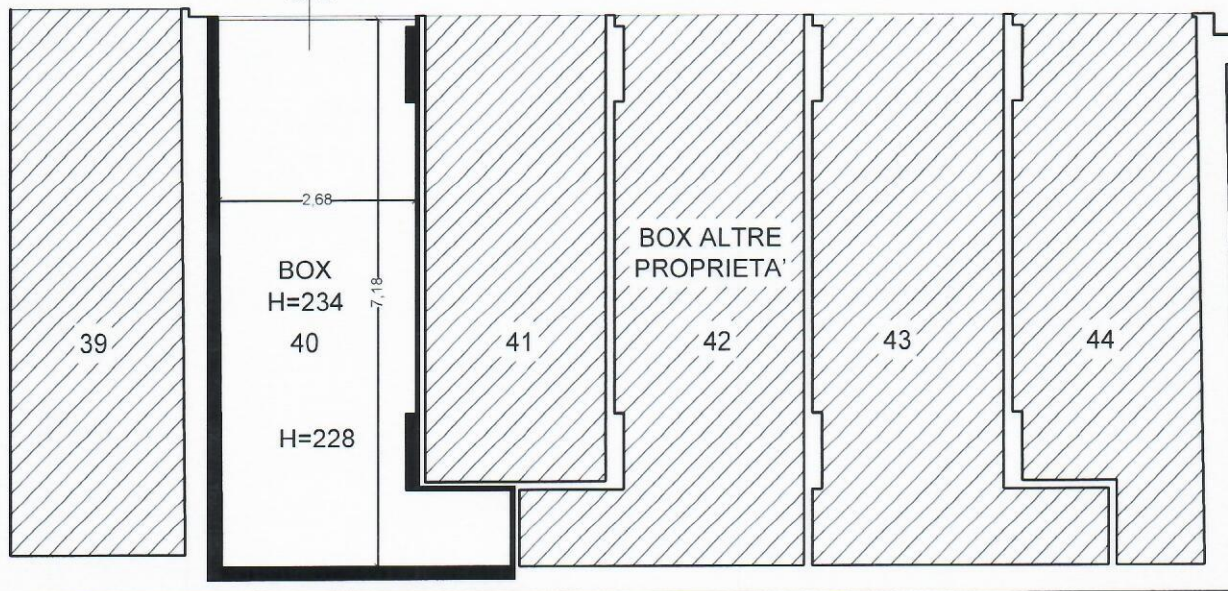

NORD



PIANO 2° INTERRATO

Indirizzo

ARESE
Via A. Gramsci n. 49

Identificazione catastale

Foglio 3 - Mapp. 1476 - Sub 66

