

**Agenzia del Territorio
CATASTO FABBRICATI
Ufficio Provinciale di
Milano**

Dichiarazione protocollo n. MI0467398 del 03/06/2009

Planimetria di u.i.u. in Comune di Arese

Via Antonio Gramsci

civ. 49

Identificativi Catastali:

Sezione:
Foglio: 3
Particella: 1476
Subalterno: 17

Compilata da:
Cazzetta Simone

Iscritto all'albo:
Geometri

Prov. Milano

N. 9949

Scheda n. 1

Scala 1:200

PIANO PRIMO

H=2.70m

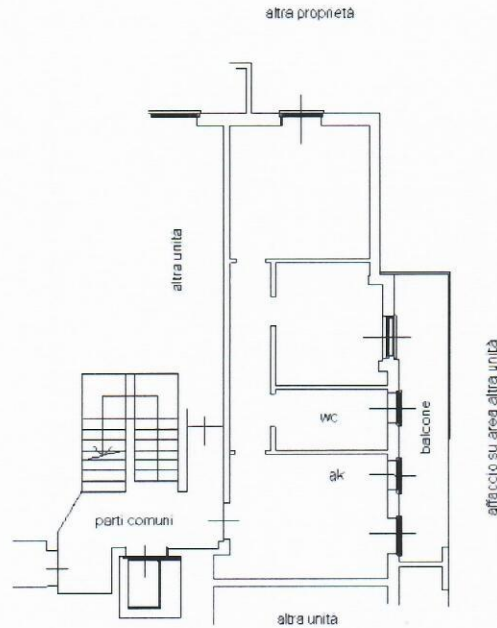

PIANO 1° INTERRATO

H=2.40m

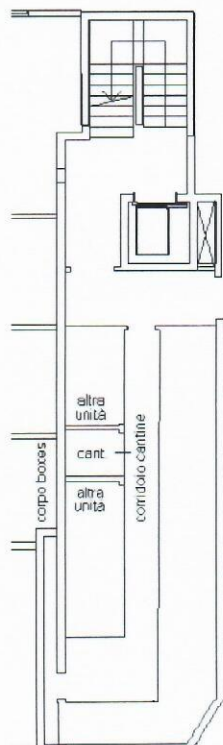

NORD



Ultima planimetria in atti

Data: 09/12/2019 - n. T14668 - Richiedente: BNTMRC67M05F063R

Totale schede: 1 - Formato di acquisizione: A4(210x297) - Formato stampa richiesto: A4(210x297)

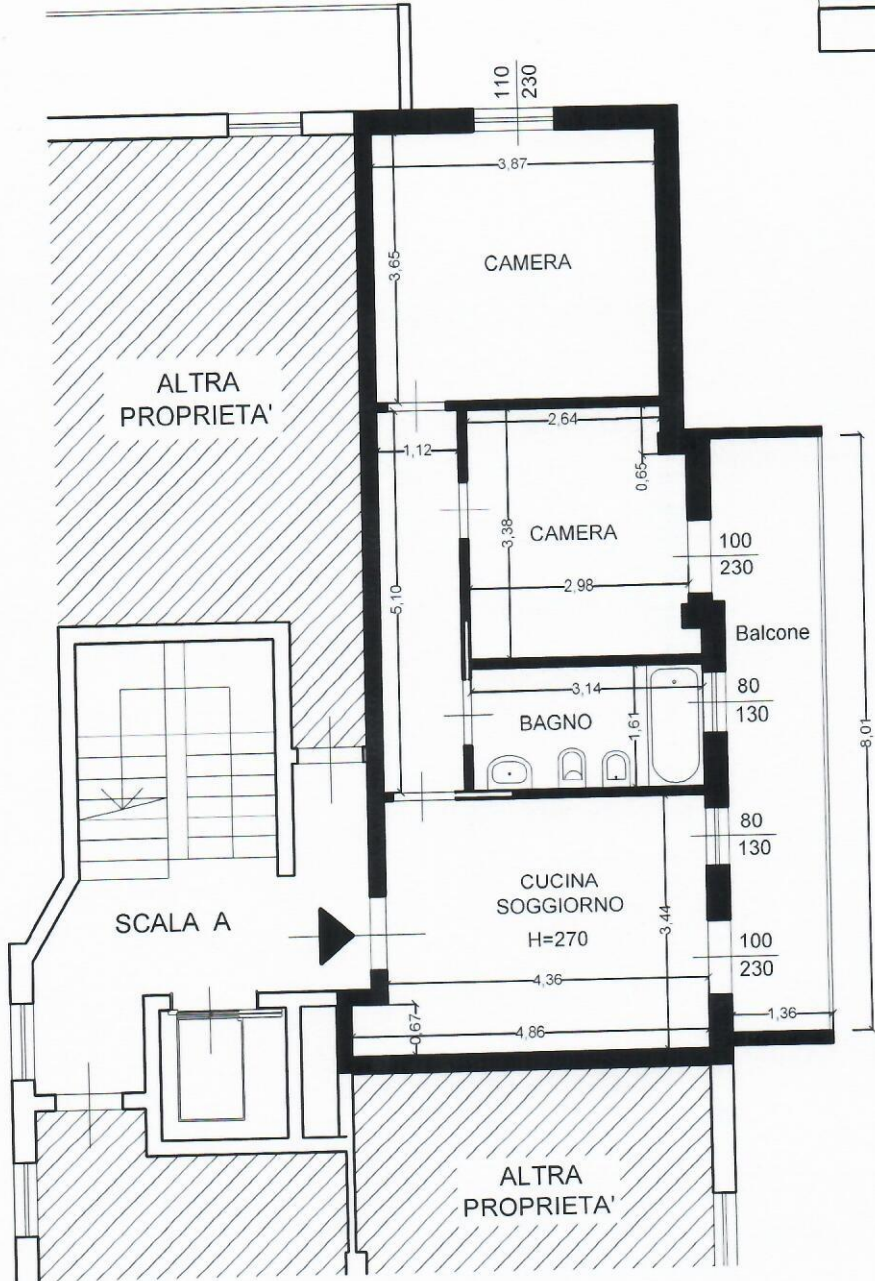
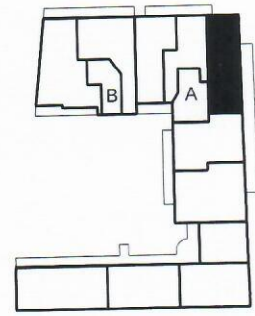

PIANO PRIMO



Indirizzo	Identificazione catastale
<p>ARESE Via A. Gramsci n. 49</p>	<p>Foglio 3 - Mapp. 1476 - Sub 17</p>

Firmato Da: MARCO BONETTI Emesso Da: INFOCERT FIRMA QUALIFICATA-2 Serial#: 0e724f



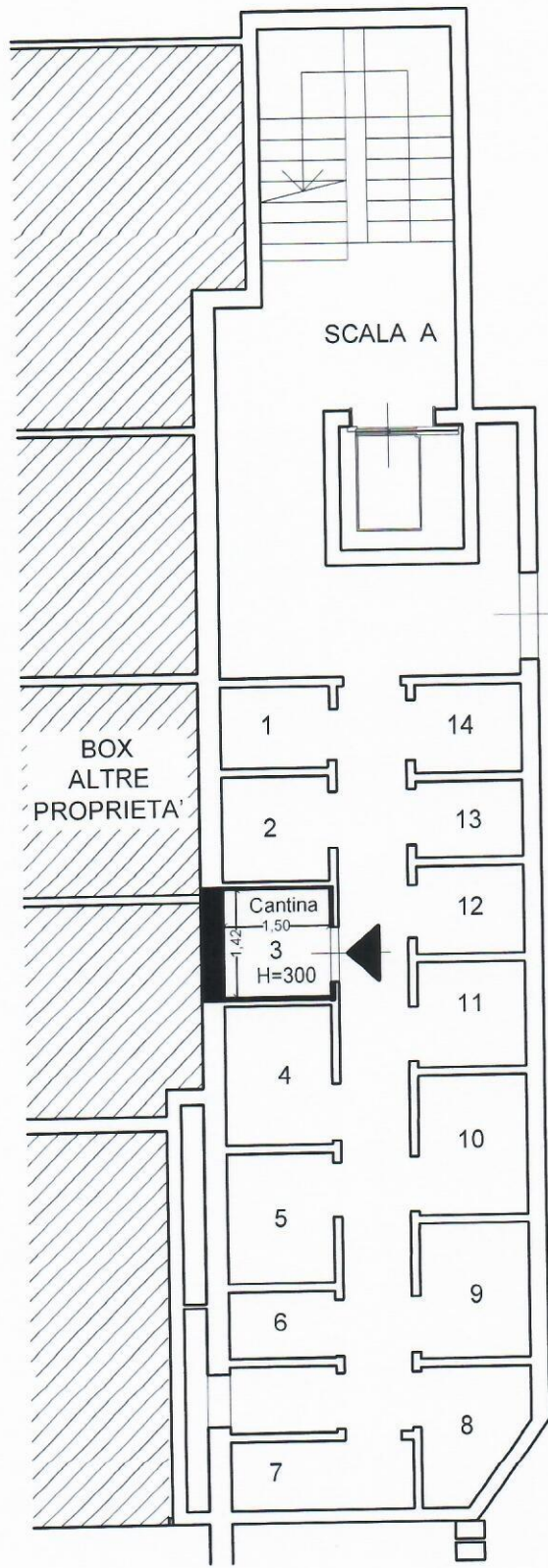

PIANO 1° INTERRATO

Indirizzo	Identificazione catastale
<p>ARESE Via A. Gramsci n. 49</p>	<p>Foglio 3 - Mapp. 1476 - Sub 17</p>

