

**Agenzia del Territorio
CATASTO FABBRICATI
Ufficio Provinciale di
Milano**

Dichiarazione protocollo n. MI0467398 del 03/06/2009

Planimetria di u.i.u. in Comune di Arese

civ. 49

Identificativi Catastali:

Sezione:

Foglio: 3

Particella: 1476

Subalterno: 70

Compilata da:
Cazzetta Simone

Iscritto all'albo:
Geometri

Prov. Milano

N. 9949

Scheda n. 1

Scala 1:200

PIANO 2° INTERRATO

H=2.40m

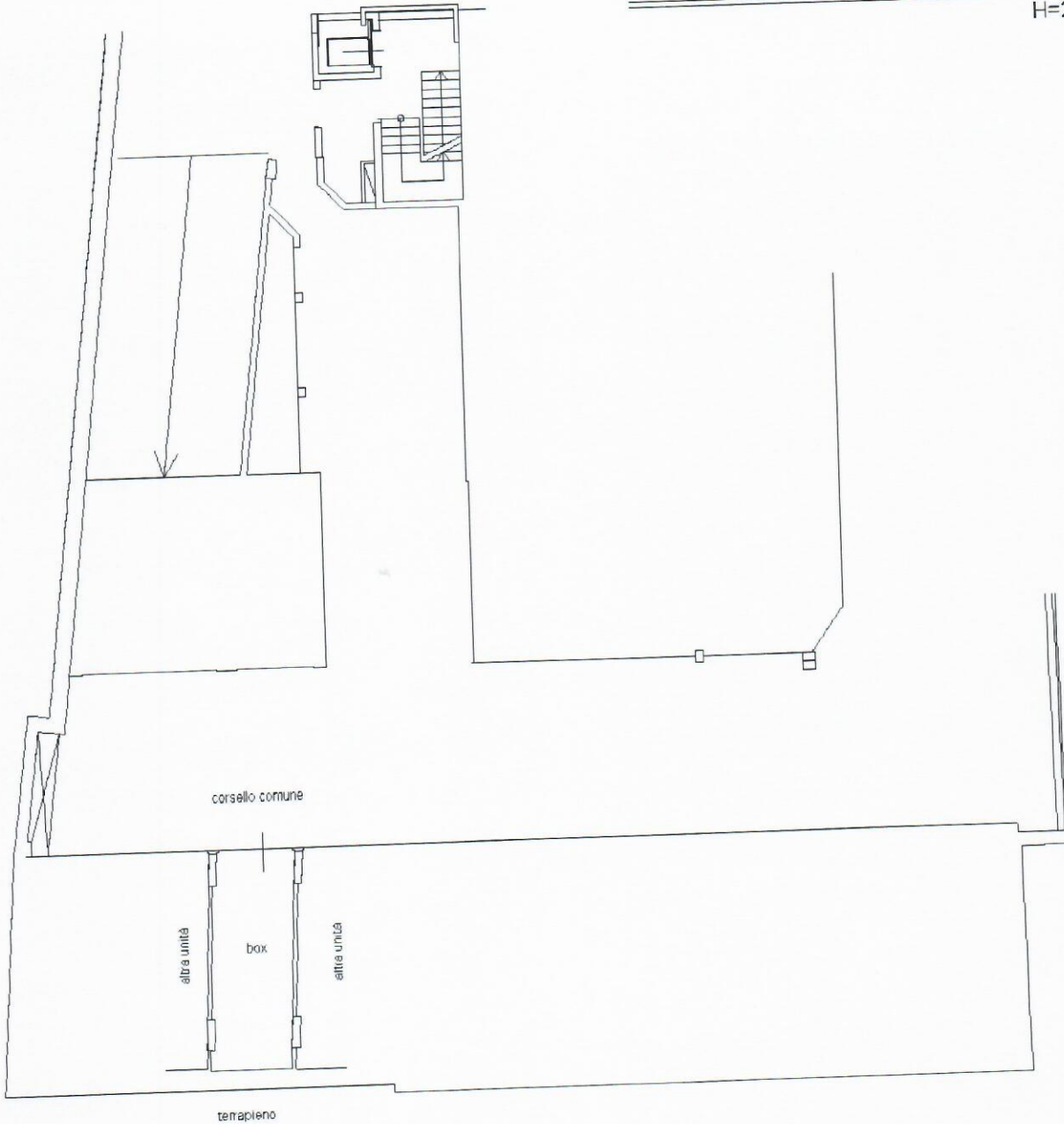

NORD

Ultima planimetria in atti

Data: 09/12/2019 - n. T139648 - Richiedente: BNTMRC67M05F063R

Totale schede: 1 - Formato di acquisizione: A4(210x297) - Formato stampa richiesto: A4(210x297)

Catasto dei Fabbricati - Situazione al 09/12/2019 - Comune di ARESE (A389) - < Foglio: 3 - Particella: 1476 - Subalterno: 70 >

Firmato da: MARCO BONITO (GIRASOL) INFO@PIRELLA-GÖTTSCHEWITZ.COM



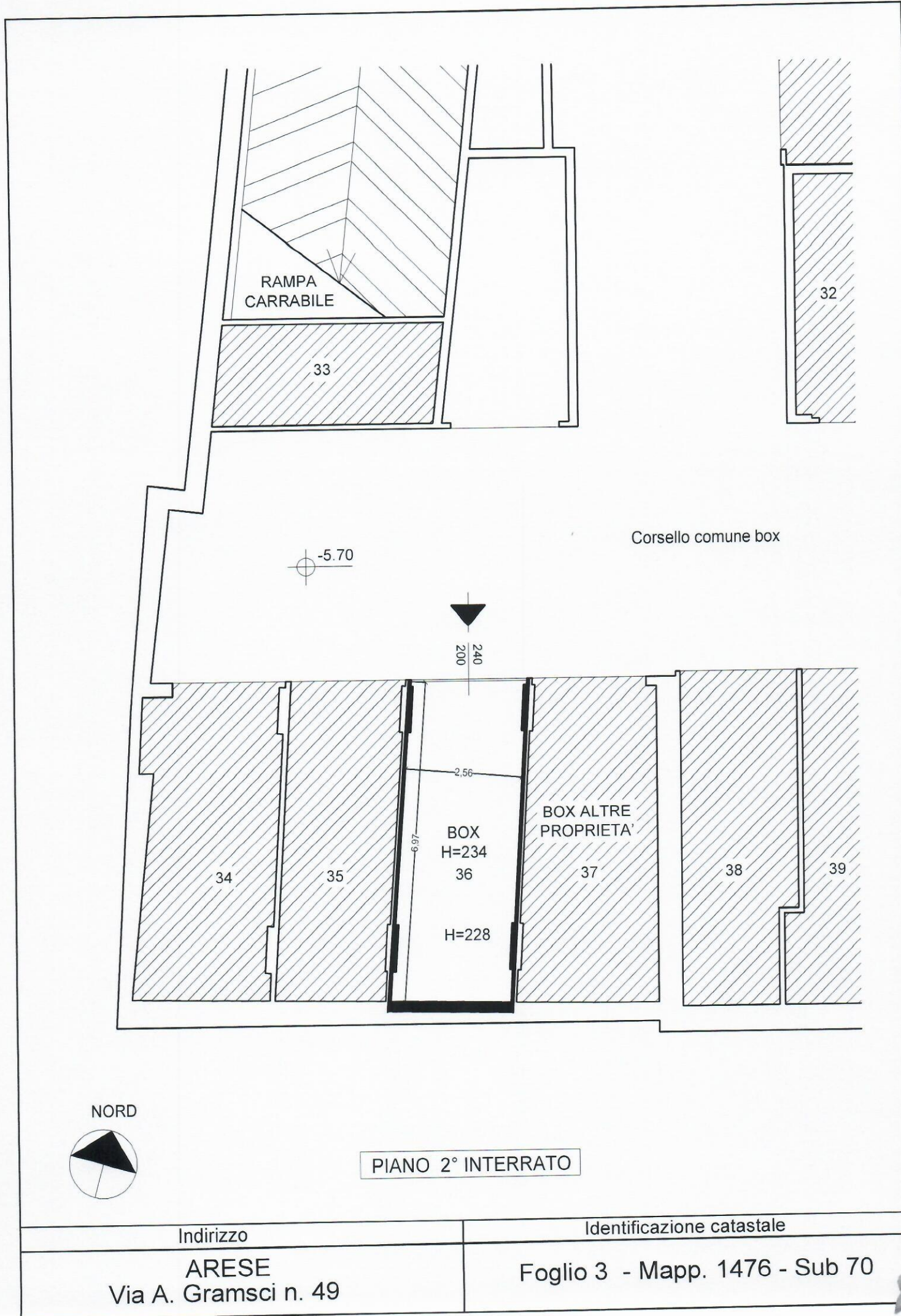

RAMPA
CARRABILE

33

32

Corsello comune box

-5.70

240
200

2.56

BOX
H=234
36

BOX ALTRE
PROPRIETA'

37

38

39

34

35

H=228

NORD



PIANO 2° INTERRATO

Indirizzo

ARESE
Via A. Gramsci n. 49

Identificazione catastale

Foglio 3 - Mapp. 1476 - Sub 70

Firmato Da: MARGO BONETTI Emesso Da: INFOCERT FIRMA QUALIFICATA 2 Serie# 96721f