

**Agenzia del Territorio
CATASTO FABBRICATI
Ufficio Provinciale di
Milano**

Dichiarazione protocollo n. MI0467398 del 03/06/2009

Planimetria di u.i.u. in Comune di Arese

Via Antonio Gramsci

civ. 49

Identificativi Catastali:

Sezione:

Foglio: 3

Particella: 1476

Subalterno: 75

Compilata da:
Cazzetta Simone

Iscritto all'albo:
Geometri

Prov. Milano

N. 9949

Scheda n. 1

Scala 1:200

PIANO 2° INTERRATO

H=2.40m

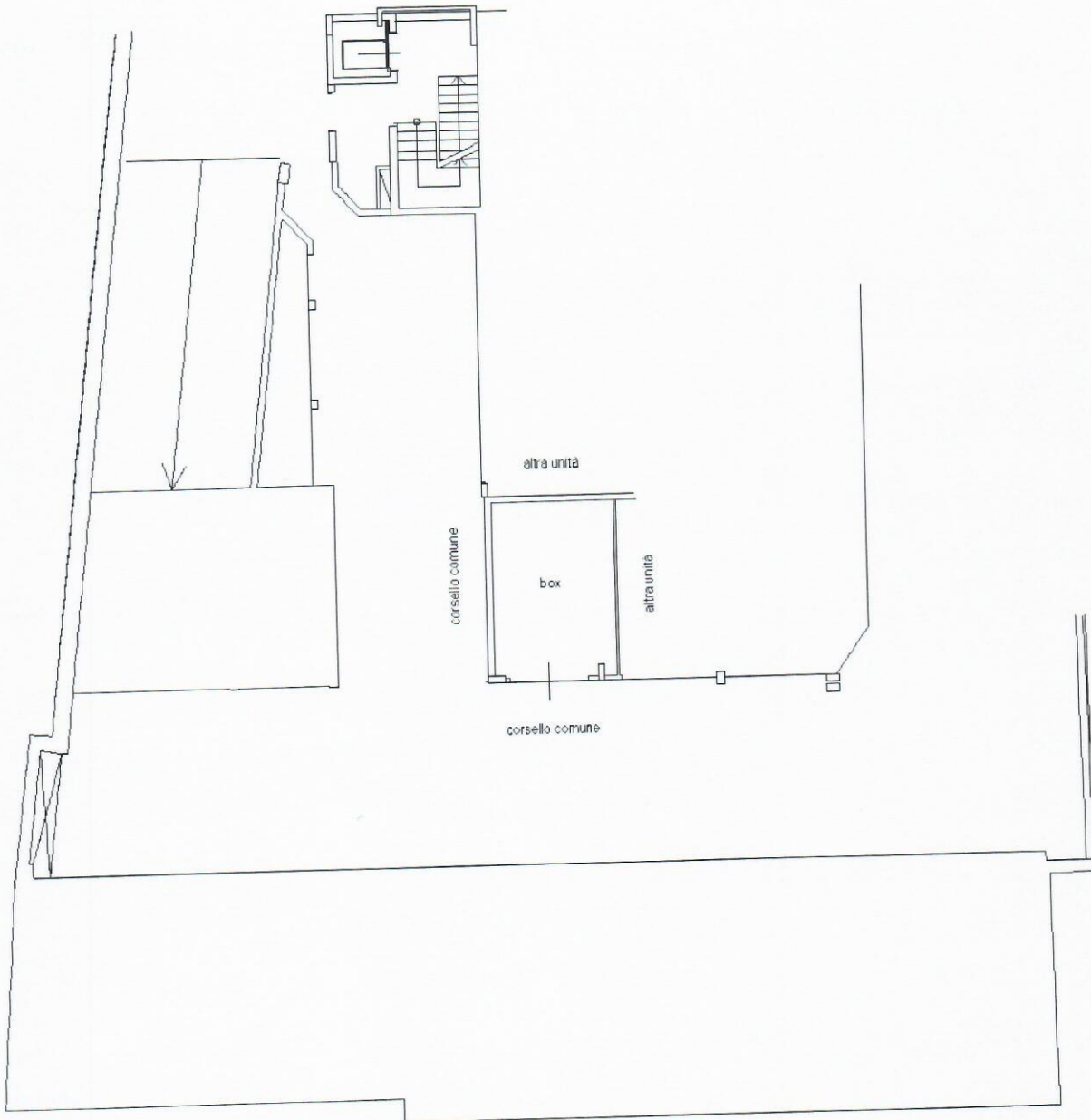

Ultima planimetria in atti

Data: 09/12/2019 - n. T119980 - Richiedente: BNTMRC67M05F063R

Totale schede: 1 - Formato di acquisizione: A4(210x297) - Formato stampa richiesto: A4(210x297)

Cat. Fabbricati - Situazione al 09/12/2019 - Comune di ARESE (A389) - < Foglio: 3 - Particella: 1476 - Subalterno: 75 >

Firmato DA **MAURO TEONICO** (GRAMISCI) INFO@GRAMISCI.IT



Corsello comune box

-5.70

RAMPA
CARRABILE

SCALA B

26

27

SCALA A

28

BOX ALTRE
PROPRIETA'

29

Cantine

30

Corsello
comune box

33

BOX

32

H=234

31

240
210

Corsello comune box

NORD



PIANO 2° INTERRATO

Indirizzo

ARESE
Via A. Gramsci n. 49

Identificazione catastale

Foglio 3 - Mapp. 1476 - Sub 75

