

**Agenzia del Territorio
CATASTO FABBRICATI
Ufficio Provinciale di
Milano**

Dichiarazione protocollo n. MI0467398 del 03/06/2009

Planimetria di u.i.u. in Comune di Arese

Via Antonio Gramsci

civ. 49

Identificativi Catastali:

Sezione:
Foglio: 3
Particella: 1476
Subalterno: 5

Compilata da:
Cazzetta Simone

Iscritto all'albo:
Geometri

Prov. Milano

N. 9949

Scheda n. 1

Scala 1:200

PIANO PRIMO

H=2.70m

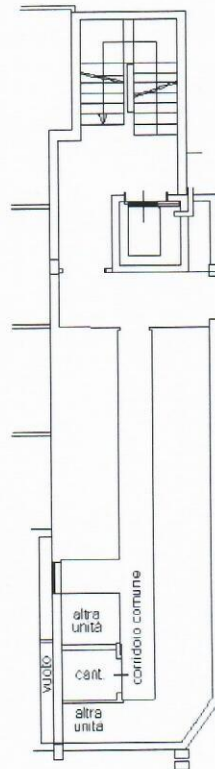
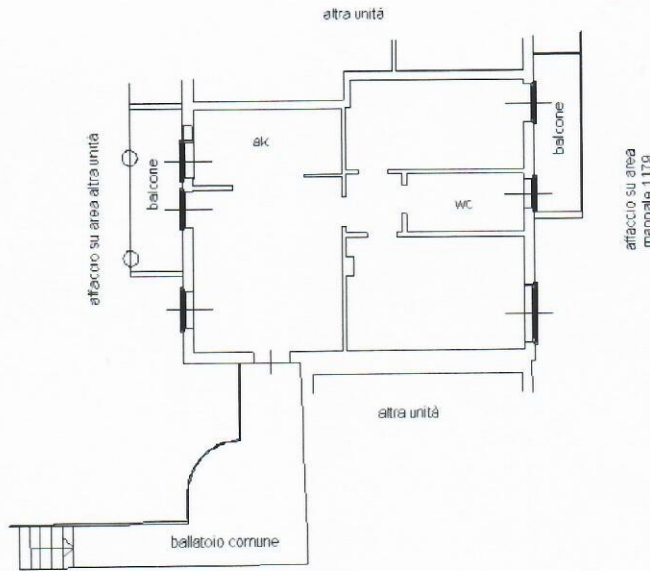

PIANO 2° INTERRATO

Ultima planimetria in atti

H=2.40m

Data: 09/12/2019 - n. T14665 - Richiedente: BNTMRC67M05F063R

Totale schede: 1 - Formato di acquisizione: A4(210x297) - Formato stampa richiesto: A4(210x297)

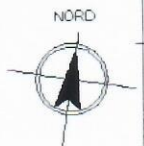

Catasto dei Fabbricati - Situazione al 09/12/2019 - Comune di ARESE (A389) - < Foglio: 3 - Particella: 1476 - Subalterno: 5 >
Firmato DA MARCO BONHO (GIRASOLE) INFORMATICA CALIFICATA 2 Serial#: 9c7211

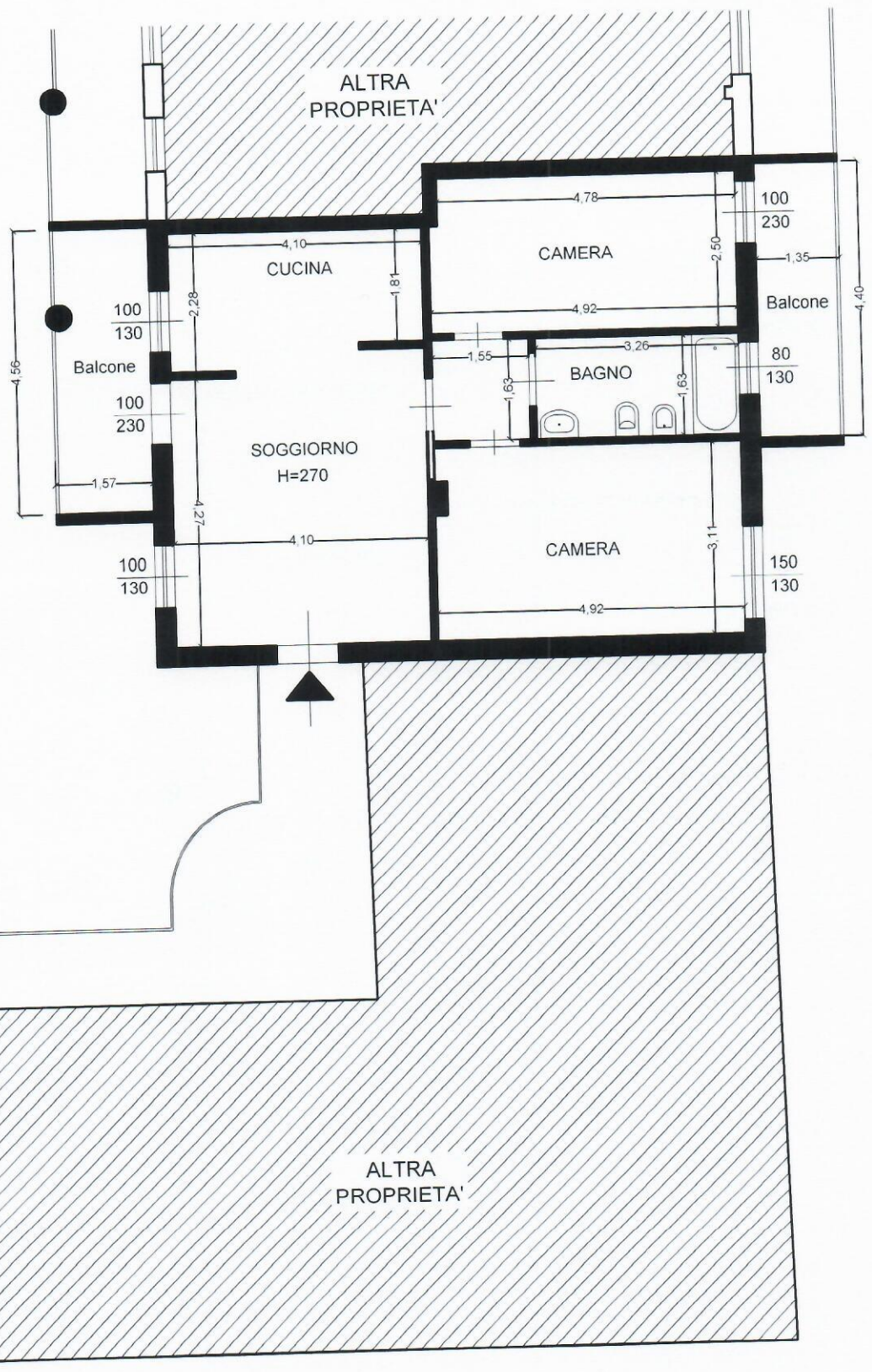
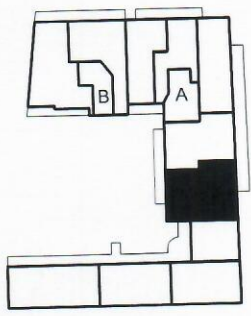

PIANO PRIMO

Indirizzo	Identificazione catastale
ARESE Via A. Gramsci n. 49	Foglio 3 - Mapp. 1476 - Sub 5

Firmato Da: MARCO BONETTI Emesse Da: INFOCERT FIRMA QUALIFICATA 2 Serial#: 06721f



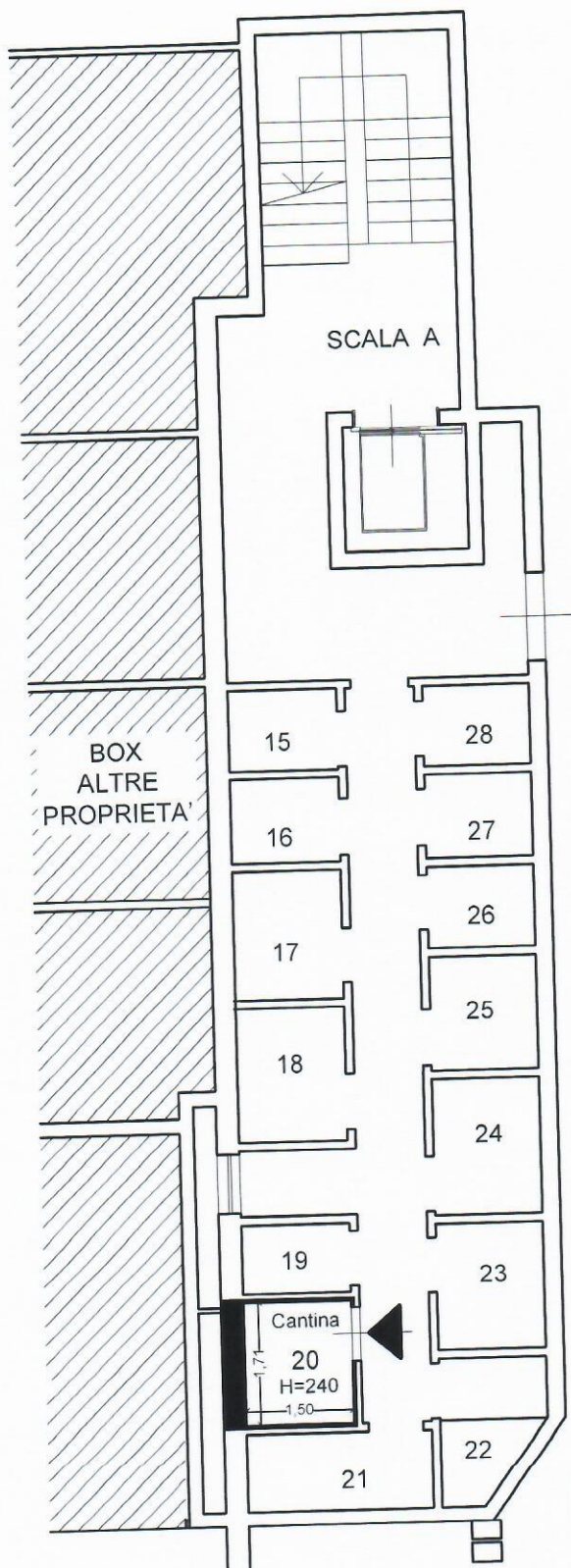

PIANO 2° INTERRATO

Indirizzo	Identificazione catastale
<p>ARESE Via A. Gramsci n. 49</p>	<p>Foglio 3 - Mapp. 1476 - Sub 5</p>