

**Agenzia del Territorio
CATASTO FABBRICATI
Ufficio Provinciale di
Milano**

Dichiarazione protocollo n. MI0467398 del 03/06/2009

Planimetria di u.i.u. in Comune di Arese

Via Antonio Gramsci

civ. 49

Identificativi Catastali:

Sezione:

Foglio: 3

Particella: 1476

Subalterno: 24

Compilata da:

Cazzetta Simone

Iscritto all'albo:

Geometri

Prov. Milano

N. 9949

Scheda n. 1

Scala 1:200

PIANO TERZO

H=2.70m

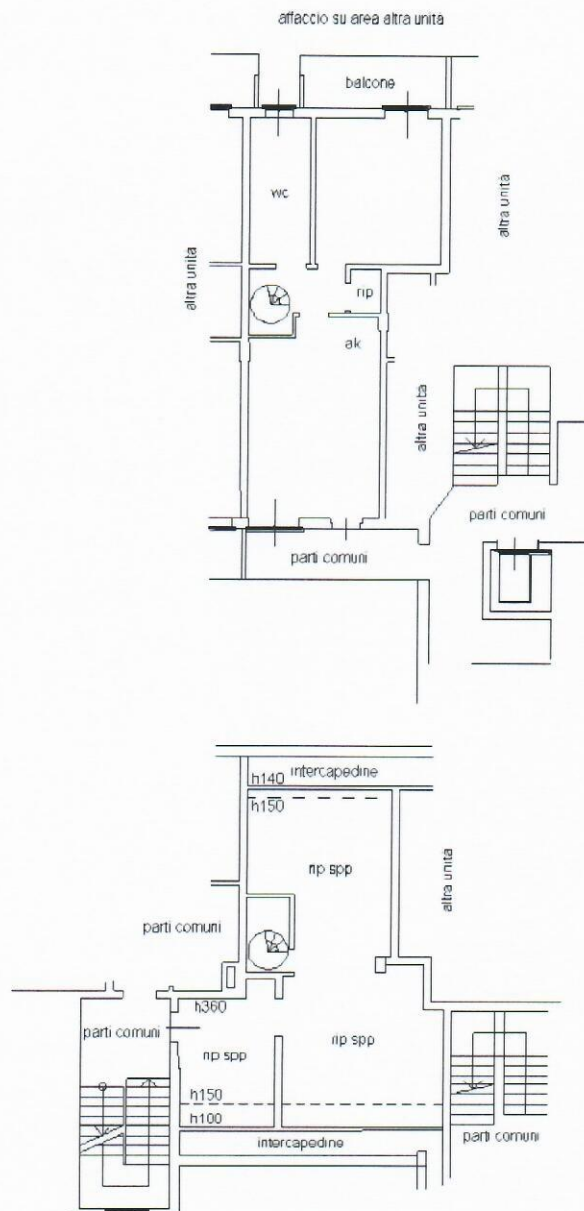

PIANO QUARTO

SOTTOTETTO

Ultima planimetria in atti

Data: 09/12/2019 - n. T99330 - Richiedente: BNTMRC67M05F063R

Totale schede: 1 - Formato di acquisizione: A4(210x297) - Formato stampa richiesto: A4(210x297)



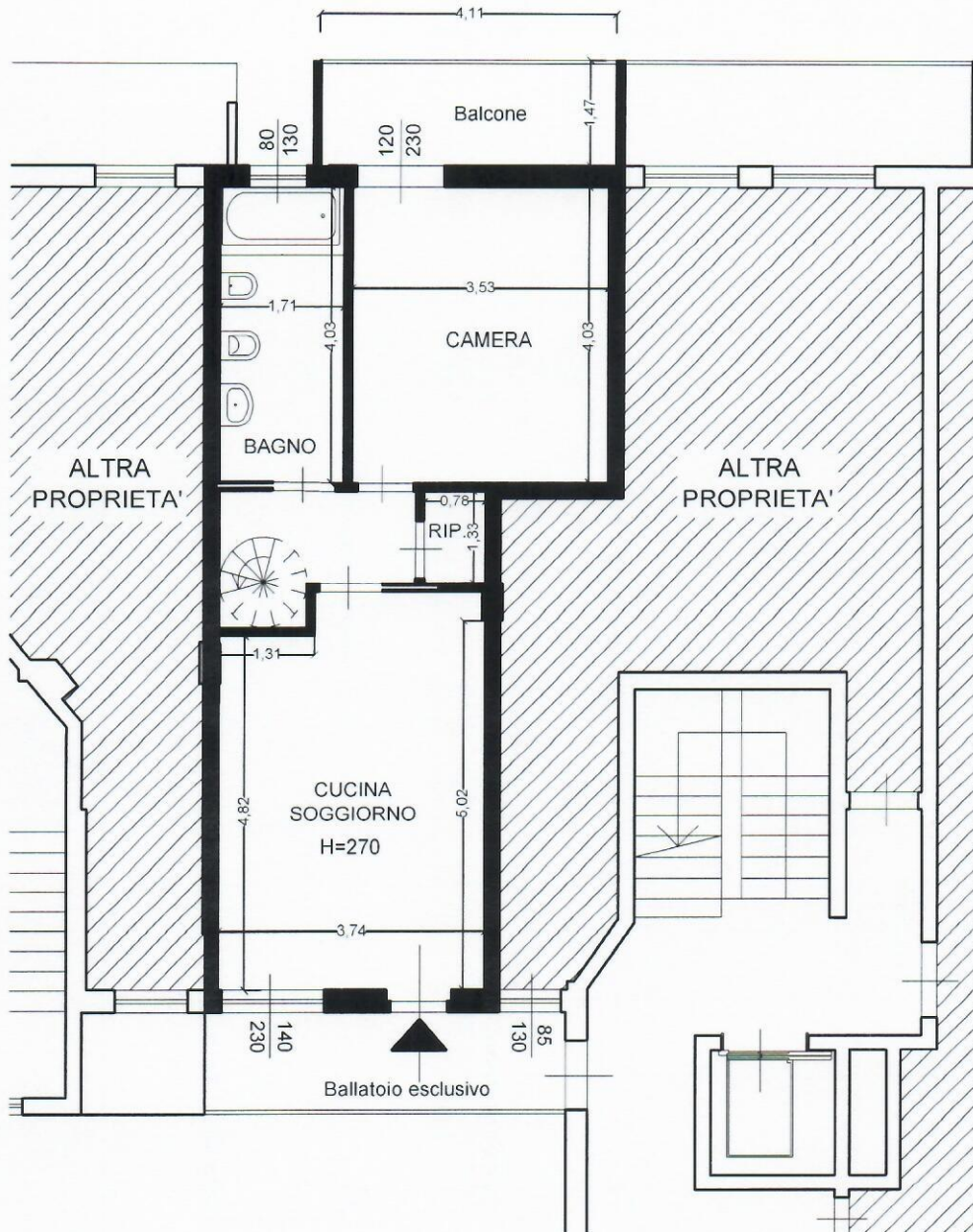
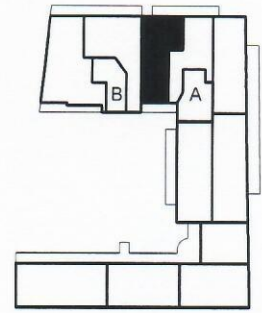

PIANO TERZO



Indirizzo
ARESE
 Via A. Gramsci n. 49

Identificazione catastale
 Foglio 3 - Mapp. 1476 - Sub 24



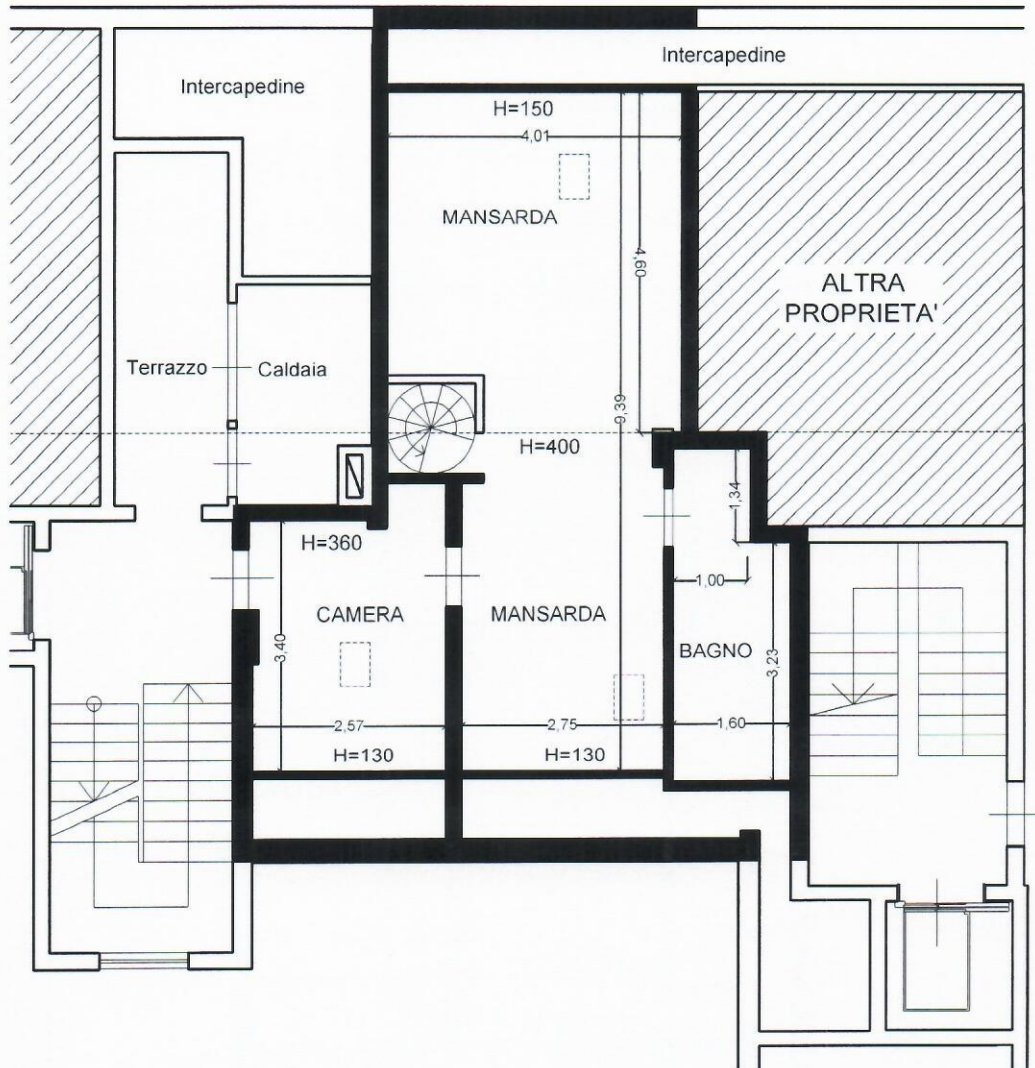

PIANO QUARTO
Sottotetto



Indirizzo	Identificazione catastale
ARESE Via A. Gramsci n. 49	Foglio 3 - Mapp. 1476 - Sub 24

Firmato da MARCO BONETTI Emesso Da: INFOCERTE FIRMA QUALIFICATA 2 Serial#: 06721f

