

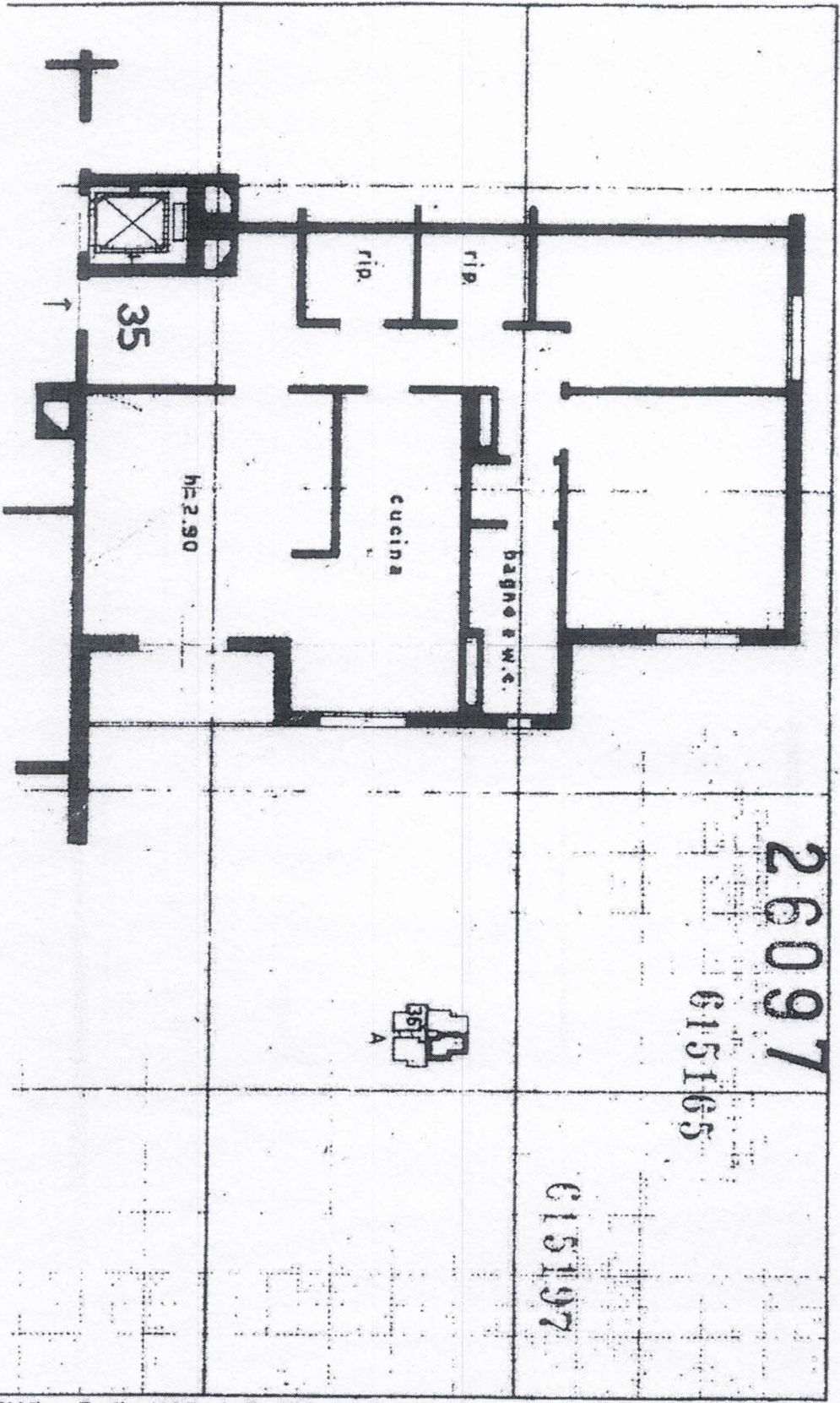

MINISTERO DELLE FINANZE
 DIREZIONE GENERALE DEL CATASTO E DEI SERVIZI TECNICI ERARIALI
NUOVO CATASTO EDILIZIO URBANO

Litre 20

Planimetria dell'immobile situata nel Comune di M...
 Ditta ...
 Allegata alla dichiarazione presentata all'Ufficio Terziario di MILANO
 APPENNINI N. 23



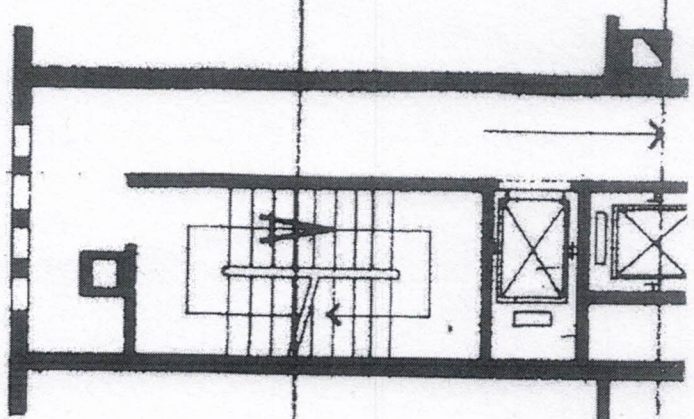

PIANO 8^o

CANTINA

35
h=2,30

N.B. TUTTE LE COERENZE SONO GI PROPRIETA' DELLA DITTA INTERATA.

SPAZIO RISERVATO PER LE ANNOTAZIONI D'UFFICIO

DATA **16 SET. 1969**
 PROT. N° **9595**

GIUNTA COMUNALE
 SCALA DI 1/100

Completata dal Dott. ING. ANTONIO ERBA
 Funzionario (Trib. Prov. di Milano) I. A. C. P. M.
 Iscritto all'Albo degli Ingegneri n. 4597
 della Provincia di MILANO
 DATA 31/12/1968
 Firma *[Handwritten Signature]*

SE L'UT. INDEBITATO, SE L'ERBA.

Catasto dei Fabbricati - Situazione al 26/02/2020 - Comune di M
 VIA APPENNINI n. 23 piano: 8-S1 interno: 3 scala: A;