

MODULARIO
F. rig. rend. 497



MINISTERO DELLE FINANZE
DIREZIONE GENERALE DEL CATASTO E DEI SS.TT.EE.
CATASTO EDILIZIO URBANO (RDL 13-4-1939, n. 652)

MOD. **BN** (CEU)

LIRE
250

Planimetria di u.i.u. in Comune di Lainate via Villoresi civ. 21/A

PIANO TERRA

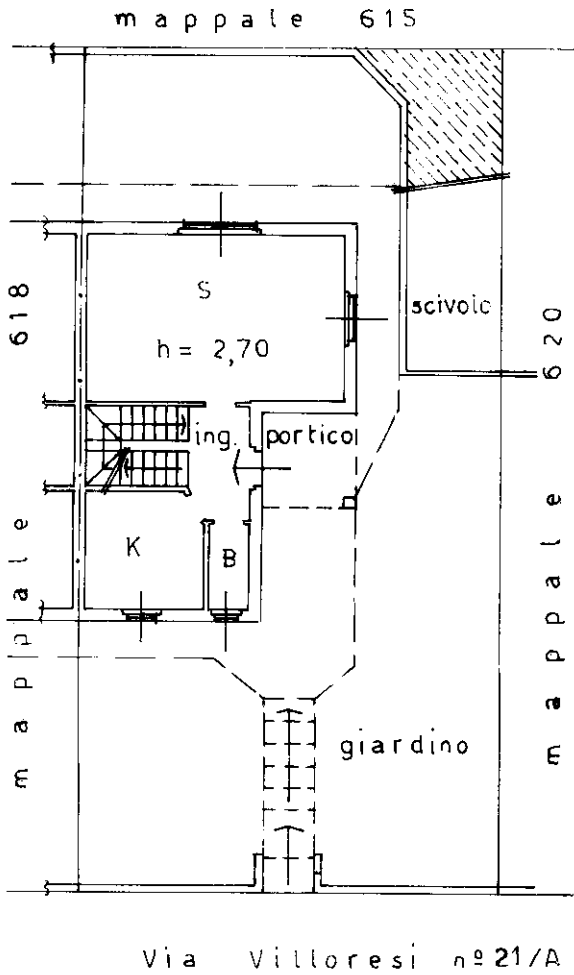

PIANO PRIMO

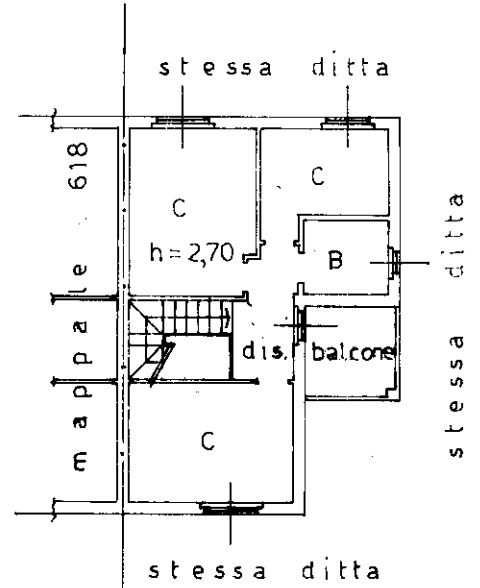

PIANO INTERRATO

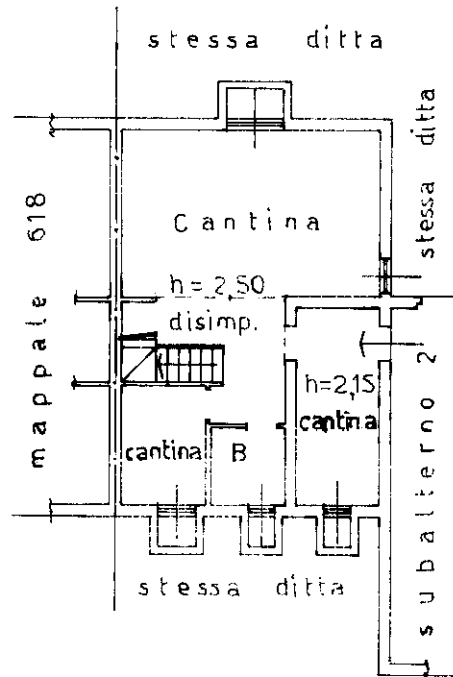

ORIENTAMENTO

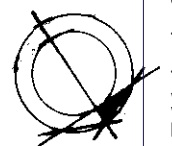

SCALA DI 1:200

Dichiarazione di N.C.
Denuncia di variazione
Ultima planimetria in atti

Compilata dal geometra

IORI ROBERTO
(Titolo, cognome e nome)

RISERVATO ALL'UFFICIO

Data presentazione: 17/01/1994 - Data: 14/01/2021 - n. T375772 - Richiedente: CMNGPP62T16C351S
Totale schede: 1 - Formato di acquisizione: A4 (210x297) - Formato stampa: A4 (210x297)

scritto il/alla data 21/12/93 da geometra
MILANO
Firma [Signature]

Catasto dei Fabbricati - Situazione al 14/01/2021 - Comune di LAINATE (E415) - Foglio: 17 - Particella: 619 - Subalterno: 1 >
Firmato DA CA. MURRO G. PINO DI VIGORRIESE - CASO 21/A - ARBADECI PH AS MG CA.3 - Serial#: 33443a54f77e8b5bd411121e033bf8de

Bone - Istituto Poligrafico e Zecca dello Stato - PY