

ELABORATO PLANIMETRICO		Completato da: ZURSO IVONE		Iscritto all'albo: Geometri		Prov. Venezia		N. 1146	
Comune di Caorle		Foglio: 16		Particella: 903		Protocollo n. VE0208512		del 17/11/2006	
Dimostrazione grafica dei subalterni. Tipo Mappale n. 11111111 del 15/11/2006 Scala 1 : 500									

Agenzia del Territorio
CATASTO FABBRICATI
 Ufficio provinciale di Venezia

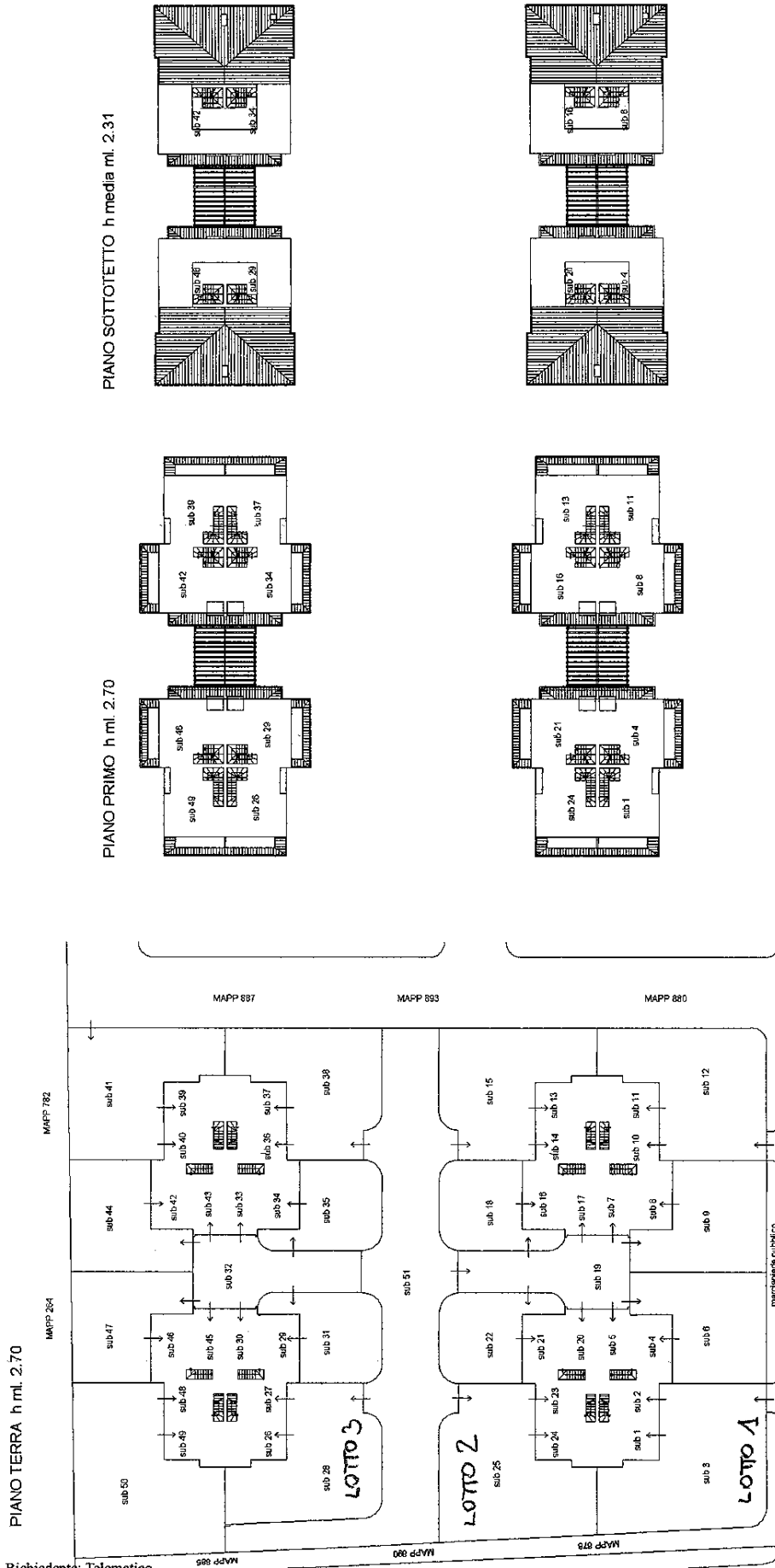

Direzione Provinciale di Venezia

Ufficio Provinciale - Territorio

Servizi Catastali

Comune di: CAORLE

Elenco Subalterni

 ACCERTAMENTO DELLA PROPRIETA IMMOBILIARE URBANA
 ELENCO DEI SUBALTERNI ASSEGNATI

Comune		Sezione	Foglio	Particella		Tipo mappale	del:
CAORLE			16	903		206090	
Sub	UBICAZIONE via/piazza	n°civ	Piani	Scala	Int.	DESCRIZIONE	
1	VIA DOLOMITI	SNC	T-1			ABITAZIONE DI TIPO ECONOMICO	
2	VIA DOLOMITI	SNC	T			AUTORIMESSA	
3	VIA DOLOMITI		T			SCOPERTO BCNC AI SUB 1 E 2	
4	VIA DOLOMITI	SNC	T-1 2			ABITAZIONE DI TIPO ECONOMICO	
5	VIA DOLOMITI	SNC	T			AUTORIMESSA	
6	VIA DOLOMITI		T			SCOPERTO BCNC AI SUB 4 E 5	
7	VIA DOLOMITI	SNC	T			AUTORIMESSA	
8	VIA DOLOMITI	SNC	T-1 2			ABITAZIONE DI TIPO ECONOMICO	
9	VIA DOLOMITI		T			SCOPERTO BCNC AI SUB 7 E 8	
10	VIA DOLOMITI	SNC	T			AUTORIMESSA	
11	VIA DOLOMITI	SNC	T-1			ABITAZIONE DI TIPO ECONOMICO	
12	VIA DOLOMITI		T			SCOPERTO BCNC AI SUB 10 E 11	
13	VIA DOLOMITI	SNC	T-1			ABITAZIONE DI TIPO ECONOMICO	
14	VIA DOLOMITI	SNC	T			AUTORIMESSA	
15	VIA DOLOMITI		T			SCOPERTO BCNC AI SUB 13 E 14	
16	VIA DOLOMITI	SNC	T-1 2			ABITAZIONE DI TIPO ECONOMICO	
17	VIA DOLOMITI	SNC	T			AUTORIMESSA	
18	VIA DOLOMITI		T			SCOPERTO BCNC AI SUB 16 E 17	
19	VIA DOLOMITI		T			SPAZIO DI MANOVRA BCNC AI SUB 5,7,17,20	
20	VIA DOLOMITI	SNC	T			AUTORIMESSA	
21	VIA DOLOMITI	SNC	T-1 2			ABITAZIONE DI TIPO ECONOMICO	
22	VIA DOLOMITI		T			SCOPERTO BCNC AI SUB 20 E 21	
23	VIA DOLOMITI	SNC	T			AUTORIMESSA	
24	VIA DOLOMITI	SNC	T-1			ABITAZIONE DI TIPO ECONOMICO	
25	VIA DOLOMITI		T			SCOPERTO BCNC AI SUB 23 E 24	
26	VIA DOLOMITI	SNC	T-1			ABITAZIONE DI TIPO CIVILE	
27	VIA DOLOMITI	SNC	T			AUTORIMESSA	
28	VIA DOLOMITI		T			SCOPERTO BCNC AI SUB 26 E 27	
29	VIA DOLOMITI	SNC	T-1 2			ABITAZIONE DI TIPO ECONOMICO	
30	VIA DOLOMITI	SNC	T			AUTORIMESSA	
31	VIA DOLOMITI		T			SCOPERTO BCNC AI SUB 29 E 30	
32	VIA DOLOMITI		T			SPAZIO DI MANOVRA BCNC AI SUB 30,33,43,45	
33	VIA DOLOMITI	SNC	T			AUTORIMESSA	
34	VIA DOLOMITI	SNC	T-1 2			ABITAZIONE DI TIPO ECONOMICO	
35	VIA DOLOMITI		T			SCOPERTO BCNC AI SUB 33 E 34	
36	VIA DOLOMITI	SNC	T			AUTORIMESSA	
37	VIA DOLOMITI	SNC	T-1			ABITAZIONE DI TIPO ECONOMICO	
38	VIA DOLOMITI		T			SCOPERTO BCNC AI SUB 36 E 37	
39	VIA DOLOMITI	SNC	T-1			ABITAZIONE DI TIPO ECONOMICO	
40	VIA DOLOMITI	SNC	T			AUTORIMESSA	
41	VIA DOLOMITI		T			SCOPERTO BCNC AI SUB 39 E 40	
42	VIA DOLOMITI	SNC	T-1 2			ABITAZIONE DI TIPO ECONOMICO	
43	VIA DOLOMITI	SNC	T			AUTORIMESSA	
44	VIA DOLOMITI		T			SCOPERTO BCNC AI SUB 42 E 43	
45	VIA DOLOMITI	SNC	T			AUTORIMESSA	
46	VIA DOLOMITI	SNC	T-1 2			ABITAZIONE DI TIPO ECONOMICO	
47	VIA DOLOMITI		T			SCOPERTO BCNC AI SUB 45 E 46	
48	VIA DOLOMITI	SNC	T			AUTORIMESSA	
49	VIA DOLOMITI	SNC	T-1			ABITAZIONE DI TIPO ECONOMICO	
50	VIA DOLOMITI		T			SCOPERTO BCNC AI SUB 48 E 49	
51	VIA DOLOMITI		T			VIABILITA' BCNC AI SUB 5,7,14,17,20,23,27,30,33,36,43,45,48	

Unità immobiliari n. 51

Tributi erariali: 0,00

Visura telematica

**Agenzia del Territorio
CATASTO FABBRICATI
Ufficio Provinciale di
Venezia**

Dichiarazione protocollo n. VE0208512 del 17/11/2006

Planimetria di u.i.u. in Comune di Caorle

Via Dolomiti

civ. SNC

Identificativi Catastali:

Sezione:

Foglio: 16

Particella: 903

Subalterno: 1

Compilata da:

Zusso Ivone

Iscritto all'albo:
Geometri

Prov. Venezia

N. 1146

Scheda n. 1

Scala 1:200

PIANO TERRA h ml. 2.70

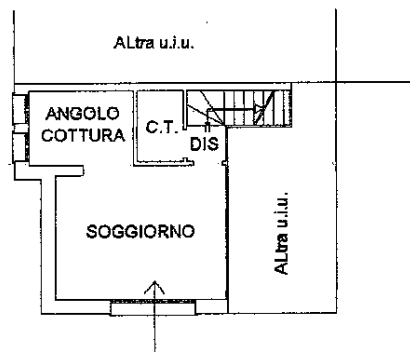

PIANO PRIMO h ml. 2.70

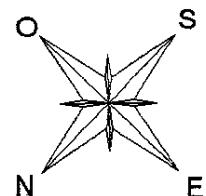
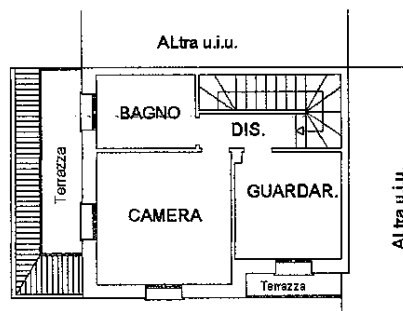

Ultima planimetria in atti

Data: 02/08/2019 - n. T32334 - Richiedente: TNGLGU52B11C699V

Totale schede: 1 - Formato di acquisizione: A4(210x297) - Formato stampa richiesto: A4(210x297)

Catasto dei Fabbricati - Situazione al 02/08/2019 - Comune di CAORLE (B642) - < Foglio: 16 - Particella: 903 - Subalterno: 1 >
VIA DOLOMITI SNC piano: T-1;

**Agenzia del Territorio
CATASTO FABBRICATI
Ufficio Provinciale di
Venezia**

Dichiarazione protocollo n. VE0208512 del 17/11/2006

Planimetria di u.i.u. in Comune di Caorle

Via Dolomiti

civ. SNC

Identificativi Catastali:

Sezione:

Foglio: 16

Particella: 903

Subalterno: 2

Compilata da:

Zusso Ivone

Iscritto all'albo:

Geometri

Prov. Venezia

N. 1146

Scheda n. 1

Scala 1:200

PIANO TERRA h ml. 2.70

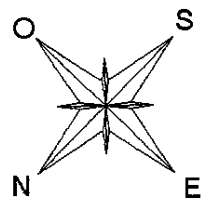
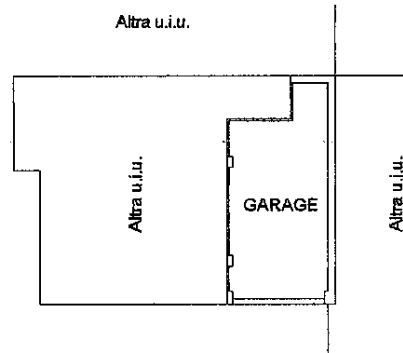

Ultima planimetria in atti

Data: 02/08/2019 - n. T32336 - Richiedente: TNGLGU52B11C699V

Totale schede: 1 - Formato di acquisizione: A4(210x297) - Formato stampa richiesto: A4(210x297)

Catasto dei Fabbricati - Situazione al 02/08/2019 - Comune di CAORLE (B642) - < Foglio: 16 - Particella: 903 - Subalterno: 2 >
VIA DOLOMITI SNC piano: T;

**Agenzia del Territorio
CATASTO FABBRICATI
Ufficio Provinciale di
Venezia**

Dichiarazione protocollo n. VE0208512 del 17/11/2006

Planimetria di u.i.u. in Comune di Caorle

Via Dolomiti

civ. SNC

Identificativi Catastali:

Sezione:

Foglio: 16

Particella: 903

Subalterno: 23

Compilata da:

Zusso Ivone

Iscritto all'albo:
Geometri

Prov. Venezia

N. 1146

Scheda n. 1

Scala 1:200

PIANO TERRA h ml. 2.70

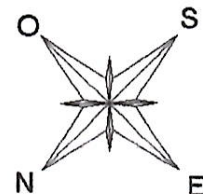
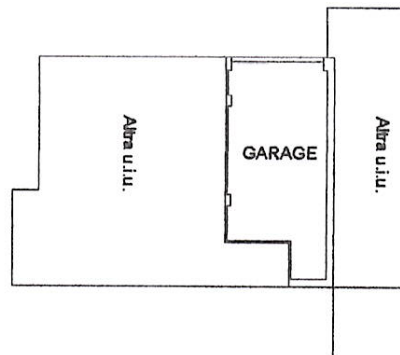

Ultima planimetria in atti

Data: 02/08/2019 - n. T32338 - Richiedente: TNGLGU52B11C699V

Totale schede: 1 - Formato di acquisizione: A4(210x297) - Formato stampa richiesto: A4(210x297)

Catasto dei Fabbricati - Situazione al 02/08/2019 - Comune di CAORLE (B642) - < Foglio: 16 - Particella: 903 - Subalterno: 23 >
VIA DOLOMITI SNC piano: 1;

**Agenzia del Territorio
CATASTO FABBRICATI
Ufficio Provinciale di
Venezia**

Dichiarazione protocollo n. VE0208512 del 17/11/2006

Planimetria di u.i.u. in Comune di Caorle

Via Dolomiti

civ. SNC

Identificativi Catastali:

Sezione:
Foglio: 16
Particella: 903
Subalterno: 24

Compilata da:
Zusso Ivone

Iscritto all'albo:
Geometri

Prov. Venezia

N. 1146

Scheda n. 1

Scala 1:200

PIANO TERRA h ml. 2.70



PIANO PRIMO h ml. 2.70

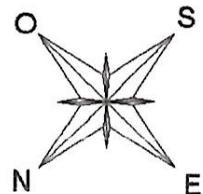
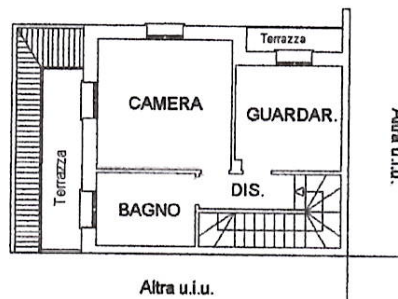

Ultima planimetria in atti

Data: 02/08/2019 - n. T32341 - Richiedente: TNGLGU52B11C699V

Totale schede: 1 - Formato di acquisizione: A4(210x297) - Formato stampa richiesto: A4(210x297)

Catasto dei Fabbricati - Situazione al 02/08/2019 - Comune di CAORLE (B642) - < Foglio: 16 - Particella: 903 - Subalterno: 24 >
VIA DOLOMITI SNC piano: T-1;

ALL.30

**Agenzia del Territorio
CATASTO FABBRICATI
Ufficio Provinciale di
Venezia**

Dichiarazione protocollo n. VE0208512 del 17/11/2006

Planimetria di u.i.u. in Comune di Caorle

Via Dolomiti

civ. SNC

Identificativi Catastali:

Sezione:

Foglio: 16

Particella: 903

Subalterno: 26

Compilata da:
Zusso Ivone

Iscritto all'albo:
Geometri

Prov. Venezia

N. 1146

Scheda n. 1

Scala 1:200

PIANO TERRA h ml. 2.70

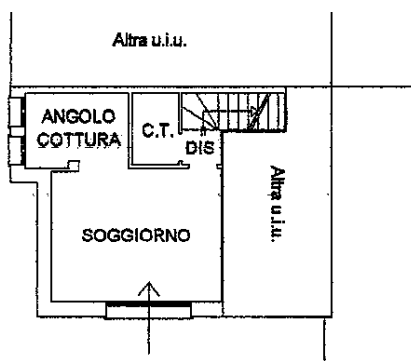

PIANO PRIMO h ml. 2.70

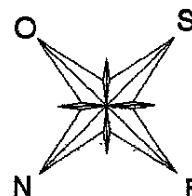
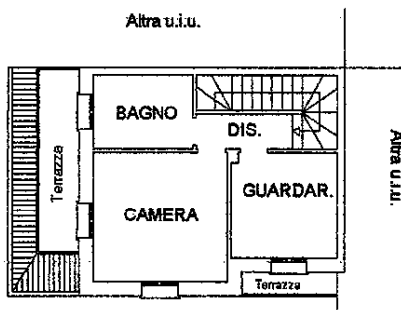

Ultima planimetria in atti

Data: 02/08/2019 - n. T32343 - Richiedente: TNGLGU52B11C699V

Totale schede: 1 - Formato di acquisizione: A4(210x297) - Formato stampa richiesto: A4(210x297)

Catasto dei Fabbricati - Situazione al 02/08/2019 - Comune di CAORLE (B642) - < Foglio: 16 - Particella: 903 - Subalterno: 26 >

**Agenzia del Territorio
CATASTO FABBRICATI
Ufficio Provinciale di
Venezia**

Dichiarazione protocollo n. VE0208512 del 17/11/2006

Planimetria di u.i.u. in Comune di Caorle

Via Dolomiti

civ. SNC

Identificativi Catastali:

Sezione:

Foglio: 16

Particella: 903

Subalterno: 27

Compilata da:

Zusso Ivone

Iscritto all'albo:
Geometri

Prov. Venezia

N. 1146

Scheda n. 1

Scala 1:200

PIANO TERRA h ml. 2.70

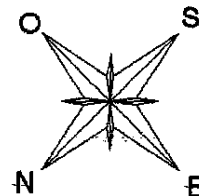
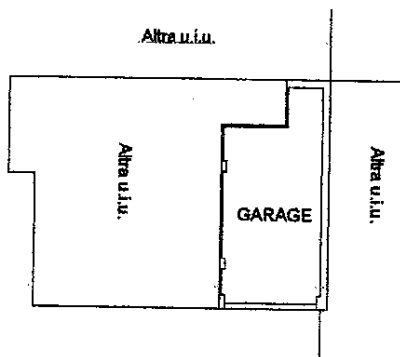

Ultima planimetria in atti

Data: 02/08/2019 - n. T32344 - Richiedente: TNGLGU52B11C699V

Totale schede: 1 - Formato di acquisizione: A4(210x297) - Formato stampa richiesto: A4(210x297)

Catasto dei Fabbricati - Situazione al 02/08/2019 - Comune di CAORLE (B642) - < Foglio: 16 - Particella: 903 - Subalterno: 27 >
VIA DOLOMITI SNC piano: T.

LABORATORIO PLANIMETRICO

**Agenzia del Territorio
CATASTO FABBRICATI
Ufficio Provinciale di
Venezia**

co da:
era Radames
tto all'albo:
itetti
ov. Venezia N. 1560

Comune di Caorle
Sezione: Foglio: 16 Particella: 904
Protocollo n. VE0097910 del 16/03/2007
Tipo Mappale n. 50063 del 02/03/2007

Dimostrazione grafica dei subalterni Scala 1 : 500

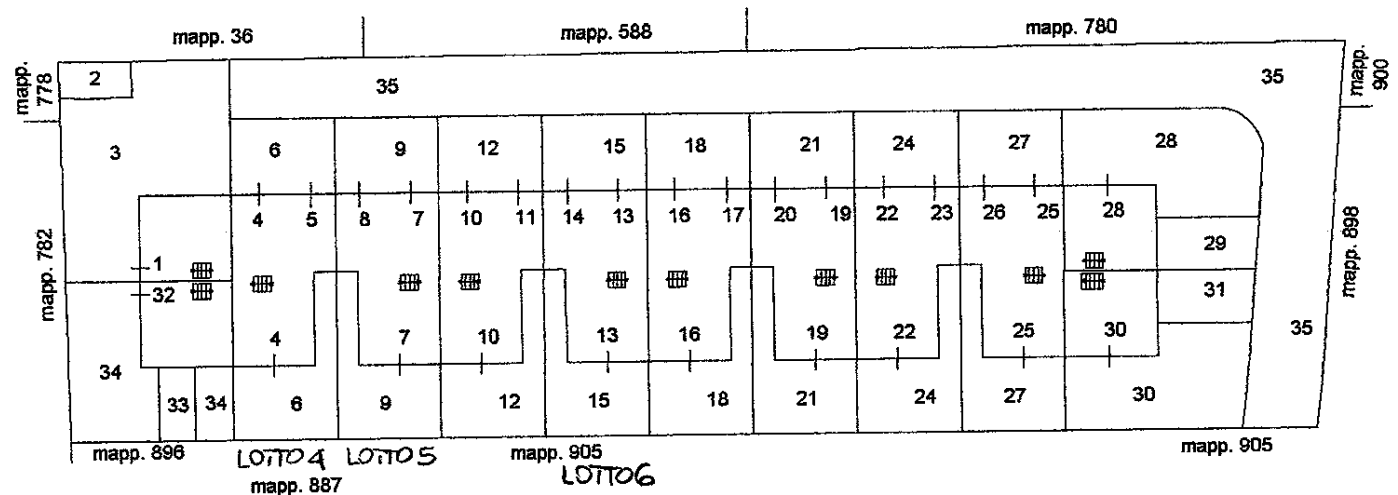

PIANO TERRA

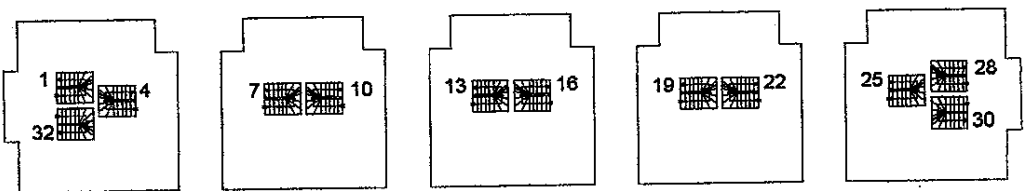

PIANO PRIMO

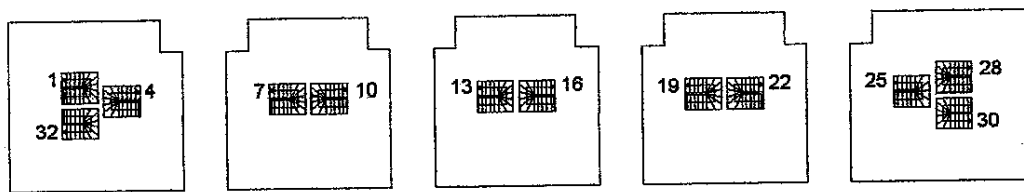

PIANO SECONDO



Ultima planimetria in atti

Data: 15/07/2019 - n. T208446 - Richiedente: Telematico
Totale schede: 1 - Formato di acquisizione: A4(210x297) - Formato stampa richiesto: A4(210x297) - Fattore di scala non utilizzabile

Catasto dei Fabbricati - Situazione al 15/07/2019 - Comune di CAORLE (B642) - < Foglio: 16 - Particella: 904 - Elaborato planimetrico >

Direzione Provinciale di Venezia
Ufficio Provinciale - Territorio
Servizi Catastali
Comune di: CAORLE
Elenco Subalterni

**ACCERTAMENTO DELLA PROPRIETA IMMOBILIARE URBANA
ELENCO DEI SUBALTERNI ASSEGNATI**

Comune	Sezione	Foglio 16	Particella 904	Tipo mappale 50063	del:	
Sub	CAORLE	n° civ	Piani	Scala	Int.	DESCRIZIONE
1	UBICAZIONE via/piazza	SNC	T-1 2			ABITAZIONE DI TIPO ECONOMICO
2	PIAZZA PIER PAOLO PASOLINI	SNC	T			POSTO AUTO SCOPERTO
3	PIAZZA PIER PAOLO PASOLINI	SNC	T			BCNC (AREA SCOPERTA COMUNE AI SUB 1 E SUB 2)
4	PIAZZA PIER PAOLO PASOLINI	SNC	T-1 2			ABITAZIONE DI TIPO ECONOMICO
5	PIAZZA PIER PAOLO PASOLINI	SNC	T			AUTORIMESSA
6	PIAZZA PIER PAOLO PASOLINI	SNC	T			BCNC (AREA SCOPERTA COMUNE AI SUB 4 E SUB 5)
7	PIAZZA PIER PAOLO PASOLINI	SNC	T-1 2			ABITAZIONE DI TIPO ECONOMICO
8	PIAZZA PIER PAOLO PASOLINI	SNC	T			AUTORIMESSA
9	PIAZZA PIER PAOLO PASOLINI	SNC	T			BCNC (AREA SCOPERTA COMUNE AI SUB 7 E SUB 8)
10	PIAZZA PIER PAOLO PASOLINI	SNC	T-1 2			ABITAZIONE DI TIPO ECONOMICO
11	PIAZZA PIER PAOLO PASOLINI	SNC	T			AUTORIMESSA
12	PIAZZA PIER PAOLO PASOLINI	SNC	T			BCNC (AREA SCOPERTA COMUNE AI SUB 10 E SUB 11)
13	PIAZZA PIER PAOLO PASOLINI	SNC	T-1 2			ABITAZIONE DI TIPO ECONOMICO
14	PIAZZA PIER PAOLO PASOLINI	SNC	T			AUTORIMESSA
15	PIAZZA PIER PAOLO PASOLINI	SNC	T			BCNC (AREA SCOPERTA COMUNE AI SUB 13 E SUB 14)
16	PIAZZA PIER PAOLO PASOLINI	SNC	T-1 2			ABITAZIONE DI TIPO ECONOMICO
17	PIAZZA PIER PAOLO PASOLINI	SNC	T			AUTORIMESSA
18	PIAZZA PIER PAOLO PASOLINI	SNC	T			BCNC (AREA SCOPERTA COMUNE AI SUB 16 E SUB 17)
19	PIAZZA PIER PAOLO PASOLINI	SNC	T-1 2			ABITAZIONE DI TIPO ECONOMICO
20	PIAZZA PIER PAOLO PASOLINI	SNC	T			AUTORIMESSA
21	PIAZZA PIER PAOLO PASOLINI	SNC	T			BCNC (AREA SCOPERTA COMUNE AI SUB 19 E SUB 20)
22	PIAZZA PIER PAOLO PASOLINI	SNC	T-1 2			ABITAZIONE DI TIPO ECONOMICO
23	PIAZZA PIER PAOLO PASOLINI	SNC	T			AUTORIMESSA
24	PIAZZA PIER PAOLO PASOLINI	SNC	T			BCNC (AREA SCOPERTA COMUNE AI SUB 22 E SUB 23)
25	PIAZZA PIER PAOLO PASOLINI	SNC	T-1 2			ABITAZIONE DI TIPO ECONOMICO
26	PIAZZA PIER PAOLO PASOLINI	SNC	T			AUTORIMESSA
27	PIAZZA PIER PAOLO PASOLINI	SNC	T			BCNC (AREA SCOPERTA COMUNE AI SUB 25 E SUB 26)
28	PIAZZA PIER PAOLO PASOLINI	SNC	T-1 2			ABITAZIONE DI TIPO ECONOMICO
29	PIAZZA PIER PAOLO PASOLINI	SNC	T			POSTO AUTO SCOPERTO
30	PIAZZA PIER PAOLO PASOLINI	SNC	T-1 2			ABITAZIONE DI TIPO ECONOMICO
31	PIAZZA PIER PAOLO PASOLINI	SNC	T			POSTO AUTO SCOPERTO
32	PIAZZA PIER PAOLO PASOLINI	SNC	T-1 2			ABITAZIONE DI TIPO ECONOMICO
33	PIAZZA PIER PAOLO PASOLINI	SNC	T			POSTO AUTO SCOPERTO
34	PIAZZA PIER PAOLO PASOLINI	SNC	T			BCNC (AREA SCOPERTA COMUNE AI SUB 32 E SUB 33)
35	PIAZZA PIER PAOLO PASOLINI	SNC	T			BCNC (AREA SCOPERTA PER SPAZI DI MANOVRA) COMUNE A TUTTI I SUBALTERNI, ESCLUSO IL 32-33-34, DEL MAPP. 904

Unità immobiliari n. 35

Tributi erariali: 0,00

Visura telematica

**Agenzia del Territorio
CATASTO FABBRICATI
Ufficio Provinciale di
Venezia**

Dichiarazione protocollo n. VE0097910 del 16/03/2007

Planimetria di u.i.u. in Comune di Caorle

Piazza Pier Paolo Pasolini

civ. SNC

Identificativi Catastali:

Sezione:
Foglio: 16
Particella: 904
Subalterno: 4

Compilata da:
Carbonera Radames
Iscritto all'albo:
Architetti

Prov. Venezia

N. 1560

Scheda n. 1

Scala 1:200

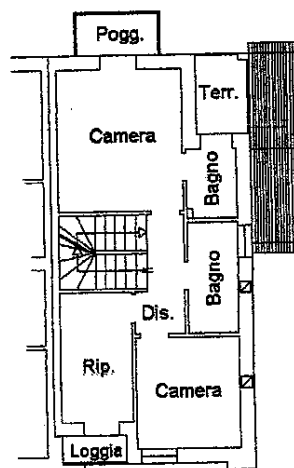

PIANO PRIMO

h = 2.70 mt

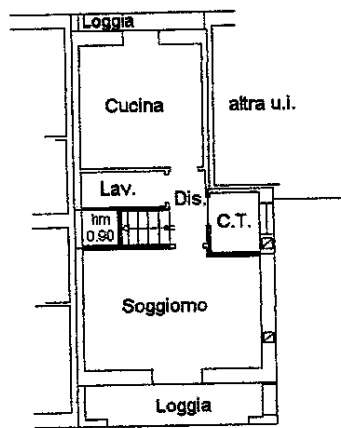

PIANO TERRA

h = 2.70 mt

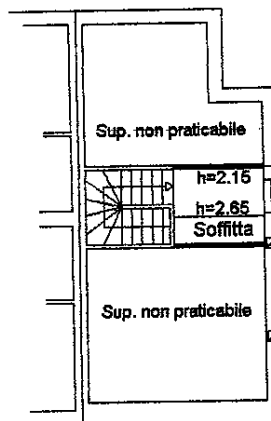

PIANO SOTTOTETTO

h = 2.40 mt

Catasto dei Fabbricati - Situazione al 02/08/2019 - Comune di CAORLE (B642) - < Foglio: 16 - Particella: 904 - Subalterno: 4 >
PIAZZA PIER PAOLO PASOLINI SNC piano: T-1-2;



Ultima planimetria in atti

Data: 02/08/2019 - n. T32618 - Richiedente: TNGUGU52B11C699V

Totale schede: 1 - Formato di acquisizione: A4(210x297) - Formato stampa richiesto: A4(210x297)

019 - n. T32619 - Richiedente: TNGLGU52B11C699V

ALL. 37

**Agenzia del Territorio
CATASTO FABBRICATI
Ufficio Provinciale di
Venezia**

Dichiarazione protocollata n. VE0097910 del 16/03/2007

Planimetria di u.i.u. in Comune di Caorle

Piazza Pier Paolo Pasolini

civ. SNC

Identificativi Catastali:

Sezione:
Foglio: 16
Particella: 904
Subalterno: 5

Compilata da:
Carbonera Radames
Iscritto all'albo:
Architetti

Prov. Venezia

N. 1560

Scheda n. 1

Scala 1:200

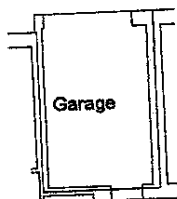

PIANO TERRA

h = 2.70 mt



Ultima planimetria in atti

Data: 02/08/2019 - n. T32619 - Richiedente: TNGLGU52B11C699V

Totale schede: 1 - Formato di acquisizione: A4(210x297) - Formato stampa richiesto: A4(210x297)

Catasto dei Fabbricati - Situazione al 02/08/2019 - Comune di CAORLE (B642) - < Foglio: 16 - Particella: 904 - Subalterno: 5 >

**Agenzia del Territorio
CATASTO FABBRICATI
Ufficio Provinciale di
Venezia**

Dichiarazione protocollo n. VE0097910 del 16/03/2007

Planimetria di u.i.u. in Comune di Caorle
Piazza Pier Paolo Pasolini

civ. SNC

Identificativi Catastali:
Sezione:
Foglio: 16
Particella: 904
Subalterno: 7

Compilata da:
Carbonera Radames
Iscritto all'albo:
Arohitetti
Prov. Venezia

N. 1560

Scheda n. 1 Scala 1:200

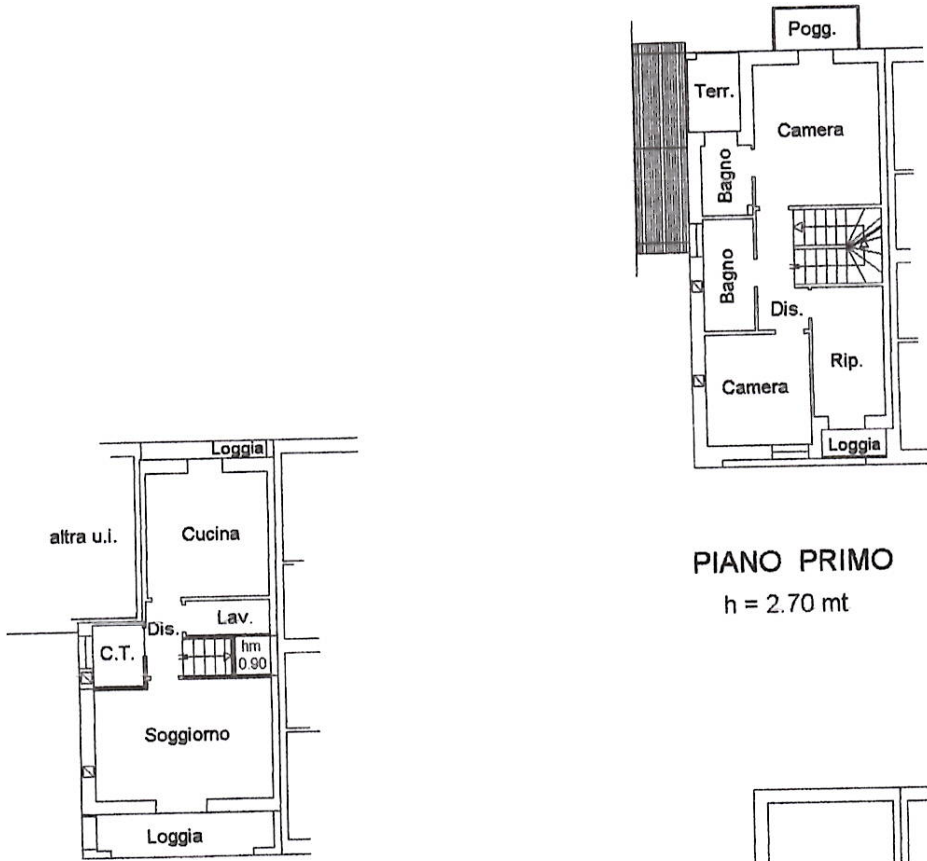

PIANO PRIMO
h = 2.70 mt

PIANO TERRA
h = 2.70 mt

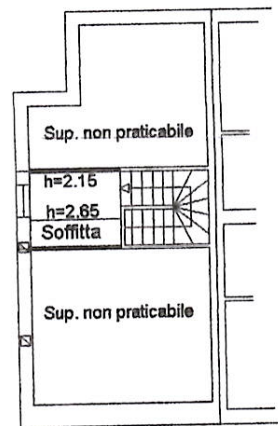

PIANO SOTTOTETTO
h = 2.40 mt

Catasto dei Fabbricati - Situazione al 02/08/2019 - Comune di CAORLE (B642) - < Foglio: 16 - Particella: 904 - Subalterno: 7 >
PIAZZA PIER PAOLO PASOLINI SNC piano: T-1-2;

Ultima planimetria in atti

Data: 02/08/2019 - n. T32621 - Richiedente: TNGLGU52B11C699V

Totale schede: 1 - Formato di acquisizione: A4(210x297) - Formato stampa richiesto: A4(210x297)



**Agenzia del Territorio
CATASTO FABBRICATI
Ufficio Provinciale di
Venezia**

Dichiarazione protocollo n. VE0097910 del 16/03/2007

Planimetria di u.i.u. in Comune di Caorle

Piazza Pier Paolo Pasolini

civ. SNC

Identificativi Catastali:

Sezione:

Foglio: 16

Particella: 904

Subalterno: 8

Compilata da:
Carbonera Radames

Iscritto all'albo:
Architetti

Prov. Venezia

N. 1560

Scheda n. 1

Scala 1:200

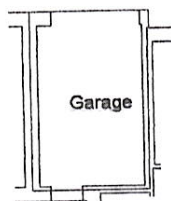

PIANO TERRA

h = 2.70 mt



Catasto dei Fabbricati - Situazione al 02/08/2019 - Comune di CAORLE (B642) - < Foglio: 16 - Particella: 904 - Subalterno: 8 >
PIAZZA PIER PAOLO PASOLINI SNC piano: 1;

Ultima planimetria in atti

Data: 02/08/2019 - n. T32622 - Richiedente: TNGLGU52B11C699V

Totale schede: 1 - Formato di acquisizione: A4(210x297) - Formato stampa richiesto: A4(210x297)

**Agenzia del Territorio
CATASTO FABBRICATI
Ufficio Provinciale di
Venezia**

Planimetria di u.i.u. in Comune di Caorle
Piazza Pier Paolo Pasolini

civ. SNC

Identificativi Catastali:
Sezione:
Foglio: 16
Particella: 904
Subalterno: 13

Compilata da:
Carbonera Radames
Iscritto all'albo:
Architetti
Prov. Venezia

N. 1560

Scheda n. 1 Scala 1:200

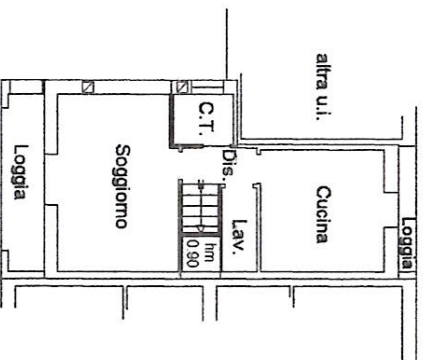

PIANO TERRA
h = 2.70 mt

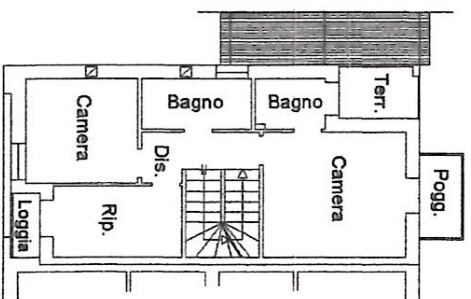

PIANO PRIMO
h = 2.70 mt

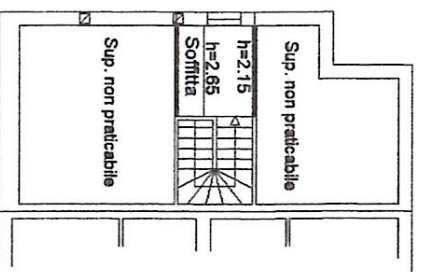

PIANO SOTTOTETTO
h = 2.40 mt

Ultima planimetria in atti

Data: 02/08/2019 - n. T32623 - Richiedente: TNGLGU52B11C699V

Totale schede: 1 - Formato di acquisizione: A4(210x297) - Formato stampa richiesto: A4(210x297)



**Agenzia del Territorio
CATASTO FABBRICATI
Ufficio Provinciale di
Venezia**

Dichiarazione protocollo n. VE0097910 del 16/03/2007

Planimetria di u.i.u. in Comune di Caorle

Piazza Pier Paolo Pasolini

civ. 5

Identificativi Catastali:

Sezione:
Foglio: 16
Particella: 904
Subalterno: 14

Compilata da:
Carbonera Radames

Iscritto all'albo:
Arohitetti

Prov. Venezia

N. 1560

Scheda n. 1

Scala 1:200

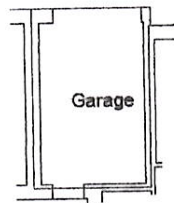

PIANO TERRA

h = 2.70 mt

Catasto dei Fabbricati - Situazione al 02/08/2019 - Comune di CAORLE (B642) - < Foglio: 16 - Particella: 904 - Subalterno: 14 >

Ultima planimetria in atti

Data: 02/08/2019 - n. T32625 - Richiedente: TNGLGU52B11C699V

Totale schede: 1 - Formato di acquisizione: A4(210x297) - Formato stampa richiesto: A4(210x297)



NORD

ALL 54

LABORATO PLANIMETRICO
elaborato da:
Ing. Ivone
iscritto all'albo:
Geometri
Prov. Venezia N. 1146

Comune di Caorle Protocollo n. VE0115426 del 05/04/2007
Sezione: Foglio: 16 Particella: 905 Tipo Mappale n. del
Dimostrazione grafica dei subalterni Scala 1 : 500

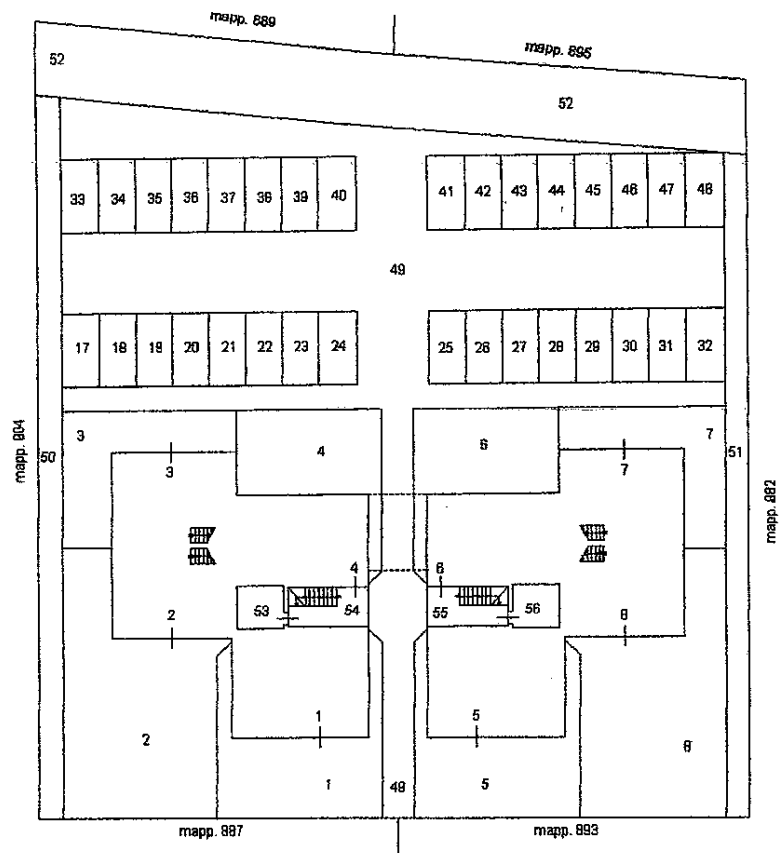

PIANO TERRA

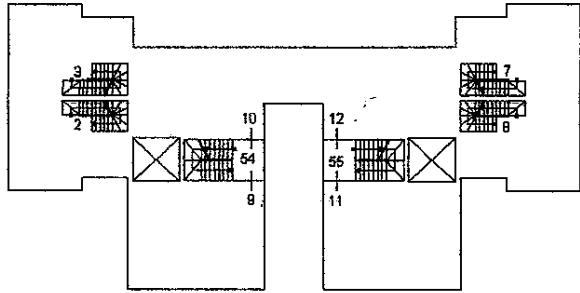

PIANO PRIMO

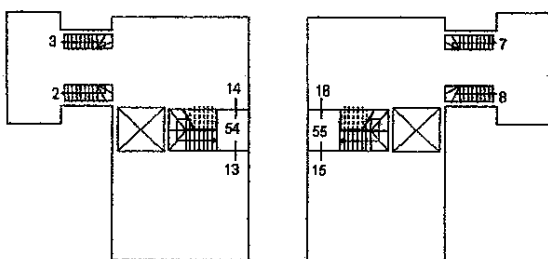

PIANO SECONDO

Ultima planimetria in atti

Data: 15/07/2019 - n. T206016 - Richiedente: Telematico
Totale schede: 1 - Formato di acquisizione: A4(210x297) - Formato stampa richiesto: A4(210x297) - Fattore di scala non utilizzabile



Catasto dei Fabbricati - Simazione al 15/07/2019 - Comune di CAORLE (B642) - < Foglio: 16 - Particella: 905 - Elaborato planimetrico >



zione Provinciale di Venezia

fficio Provinciale - Territorio

Servizi Catastali

Comune di: CAORLE

Elenco Subalterni

ACCERTAMENTO DELLA PROPRIETA IMMOBILIARE URBANA

ELENCO DEI SUBALTERNI ASSEGNATI

Comune	Sezione	Foglio	Particella	Tipo mappale	def:	
CAORLE		16	905			
Sub	UBICAZIONE via/piazza	n°civ	Piani	Scala	Int.	DESCRIZIONE
1	PIAZZA PIER PAOLO PASOLINI	SNC	T			ABITAZIONE DI TIPO ECONOMICO
2	PIAZZA PIER PAOLO PASOLINI	SNC	T-1 2			ABITAZIONE DI TIPO ECONOMICO
3	PIAZZA PIER PAOLO PASOLINI	SNC	T-1 2			ABITAZIONE DI TIPO ECONOMICO
4	PIAZZA PIER PAOLO PASOLINI	SNC	T			ABITAZIONE DI TIPO ECONOMICO
5	PIAZZA PIER PAOLO PASOLINI	SNC	T			ABITAZIONE DI TIPO ECONOMICO
6	PIAZZA PIER PAOLO PASOLINI	SNC	T			ABITAZIONE DI TIPO ECONOMICO
7	PIAZZA PIER PAOLO PASOLINI <i>LOTTO 7</i>	SNC	T-1 2			ABITAZIONE DI TIPO ECONOMICO
8	PIAZZA PIER PAOLO PASOLINI	SNC	T-1 2			ABITAZIONE DI TIPO ECONOMICO
9	PIAZZA PIER PAOLO PASOLINI	SNC	1			ABITAZIONE DI TIPO ECONOMICO
10	PIAZZA PIER PAOLO PASOLINI	SNC	1			ABITAZIONE DI TIPO ECONOMICO
11	PIAZZA PIER PAOLO PASOLINI	SNC	1			ABITAZIONE DI TIPO ECONOMICO
12	PIAZZA PIER PAOLO PASOLINI	SNC	1			ABITAZIONE DI TIPO ECONOMICO
13	PIAZZA PIER PAOLO PASOLINI	SNC	2			ABITAZIONE DI TIPO ECONOMICO
14	PIAZZA PIER PAOLO PASOLINI	SNC	2			ABITAZIONE DI TIPO ECONOMICO
15	PIAZZA PIER PAOLO PASOLINI	SNC	2			ABITAZIONE DI TIPO ECONOMICO
16	PIAZZA PIER PAOLO PASOLINI	SNC	2			ABITAZIONE DI TIPO ECONOMICO
17	PIAZZA PIER PAOLO PASOLINI	SNC	T			POSTO AUTO SCOPERTO
18	PIAZZA PIER PAOLO PASOLINI	SNC	T			POSTO AUTO SCOPERTO
19	PIAZZA PIER PAOLO PASOLINI	SNC	T			POSTO AUTO SCOPERTO
20	PIAZZA PIER PAOLO PASOLINI	SNC	T			POSTO AUTO SCOPERTO
21	PIAZZA PIER PAOLO PASOLINI	SNC	T			POSTO AUTO SCOPERTO
22	PIAZZA PIER PAOLO PASOLINI	SNC	T			POSTO AUTO SCOPERTO
23	PIAZZA PIER PAOLO PASOLINI	SNC	T			POSTO AUTO SCOPERTO
24	PIAZZA PIER PAOLO PASOLINI	SNC	T			POSTO AUTO SCOPERTO
25	PIAZZA PIER PAOLO PASOLINI	SNC	T			POSTO AUTO SCOPERTO
26	PIAZZA PIER PAOLO PASOLINI	SNC	T			POSTO AUTO SCOPERTO
27	PIAZZA PIER PAOLO PASOLINI	SNC	T			POSTO AUTO SCOPERTO
28	PIAZZA PIER PAOLO PASOLINI	SNC	T			POSTO AUTO SCOPERTO
29	PIAZZA PIER PAOLO PASOLINI	SNC	T			POSTO AUTO SCOPERTO
30	PIAZZA PIER PAOLO PASOLINI	SNC	T			POSTO AUTO SCOPERTO
31	PIAZZA PIER PAOLO PASOLINI <i>LOTTO 7</i>	SNC	T			POSTO AUTO SCOPERTO
32	PIAZZA PIER PAOLO PASOLINI	SNC	T			POSTO AUTO SCOPERTO
33	PIAZZA PIER PAOLO PASOLINI	SNC	T			POSTO AUTO SCOPERTO
34	PIAZZA PIER PAOLO PASOLINI	SNC	T			POSTO AUTO SCOPERTO
35	PIAZZA PIER PAOLO PASOLINI	SNC	T			POSTO AUTO SCOPERTO
36	PIAZZA PIER PAOLO PASOLINI	SNC	T			POSTO AUTO SCOPERTO
37	PIAZZA PIER PAOLO PASOLINI	SNC	T			POSTO AUTO SCOPERTO
38	PIAZZA PIER PAOLO PASOLINI	SNC	T			POSTO AUTO SCOPERTO
39	PIAZZA PIER PAOLO PASOLINI	SNC	T			POSTO AUTO SCOPERTO
40	PIAZZA PIER PAOLO PASOLINI	SNC	T			POSTO AUTO SCOPERTO
41	PIAZZA PIER PAOLO PASOLINI	SNC	T			POSTO AUTO SCOPERTO
42	PIAZZA PIER PAOLO PASOLINI	SNC	T			POSTO AUTO SCOPERTO
43	PIAZZA PIER PAOLO PASOLINI	SNC	T			POSTO AUTO SCOPERTO
44	PIAZZA PIER PAOLO PASOLINI	SNC	T			POSTO AUTO SCOPERTO
45	PIAZZA PIER PAOLO PASOLINI	SNC	T			POSTO AUTO SCOPERTO
46	PIAZZA PIER PAOLO PASOLINI	SNC	T			POSTO AUTO SCOPERTO
47	PIAZZA PIER PAOLO PASOLINI	SNC	T			POSTO AUTO SCOPERTO
48	PIAZZA PIER PAOLO PASOLINI	SNC	T			POSTO AUTO SCOPERTO
49	PIAZZA PIER PAOLO PASOLINI	SNC	T			BCNC (INGRESSO, AREA SCOPERTA E SPAZI DI MANOVRA) COMUNE A TUTTI I SUB DEL MAPP. 905
50	PIAZZA PIER PAOLO PASOLINI	SNC	T			BCNC (MARCIAPIEDE) COMUNE A TUTTI I SUB DEL MAPP 905 E AI SUB 13,14,15,16,17,18,19,20,21,22,23,24,25,26,27,28,29,30,31 DEL MAPP 904
51	PIAZZA PIER PAOLO PASOLINI	SNC	T			BCNC (MARCIAPIEDE) COMUNE A TUTTI I SUB DEL MAPP 905 E MAPP 882
52	PIAZZA PIER PAOLO PASOLINI	SNC	T			BCNC (STRADA) COMUNE A TUTTI I SUB DEL MAPP 905 E TUTTI I SUB DEL MAPP 904 ESCLUSO I SUB 32,33,34
53	PIAZZA PIER PAOLO PASOLINI	SNC	T			BCNC (CAVEDIO) COMUNE AI SUB 4,10,14

**Agenzia del Territorio
CATASTO FABBRICATI
Ufficio Provinciale di
Venezia**

Dichiarazione protocollo n. VE0097963 del 16/03/2007

Planimetria di u.i.u. in Comune di Caorle

Piazza Pier Paolo Pasolini

civ. SNC

Identificativi Catastali:

Sezione:
Foglio: 16
Particella: 905
Subalterno: 7

Compilata da:
Carbonera Radames
Iscritto all'albo:
Architetti

Prov. Venezia

N. 1560

Scheda n. 1

Scala 1:200



PIANO TERRA

h = 2.70 mt

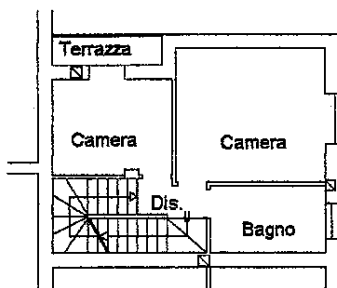

PIANO PRIMO

h = 2.70 mt

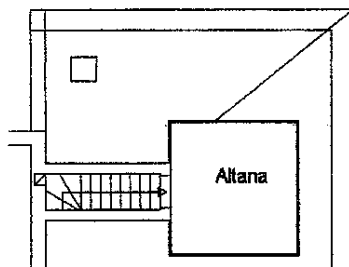

PIANO SECONDO

Ultima planimetria in atti

Data: 02/08/2019 - n. T32841 - Richiedente: TNGLGU52B11C699V

Totale schede: 1 - Formato di acquisizione: A4(210x297) - Formato stampa richiesto: A4(210x297)



Catasto dei Fabbricati - Situazione al 02/08/2019 - Comune di CAORLE (B642) - < Foglio: 16 - Particella: 905 - Subalterno: 7 >
PIAZZA PIER PAOLO PASOLINI SNC piano: T-1-2;

ALL. 56

**Agenzia del Territorio
CATASTO FABBRICATI
Ufficio Provinciale di
Venezia**

Dichiarazione protocollo n. VE0097963 del 16/03/2007

Planimetria di u.i.u. in Comune di Caorle

Piazza Pier Paolo Pasolini

civ. SNC

Identificativi Catastali:

Sezione:

Foglio: 16

Particella: 905

Subalterno: 31

Compilata da:
Carbonera Radames

Iscritto all'albo:
Architetti

Prov. Venezia

N. 1560

Scheda n. 1

Scala 1:200

Posto auto
scoperto

PIANO TERRA



NORD

Ultima planimetria in atti

Data: 02/08/2019 - n. T33252 - Richiedente: TNGLGU52B11C699V

Totale schede: 1 - Formato di acquisizione: A4(210x297) - Formato stampa richiesto: A4(210x297)

Catasto dei Fabbricati - Situazione al 02/08/2019 - Comune di CAORLE (B642) - < Foglio: 16 - Particella: 905 - Subalterno: 31 >
PIAZZA PIER PAOLO PASOLINI SNC piano: T;

ALL 51

**Agenzia del Territorio
CATASTO FABBRICATI
Ufficio Provinciale di
Venezia**

Dichiarazione protocollo n. VE0097963 del 16/03/2007

Planimetria di u.i.u. in Comune di Caorle

Piazza Pier Paolo Pasolini

civ. SNC

Identificativi Catastali:

Sezione:

Foglio: 16

Particella: 905

Subalterno: 32

Compilata da:
Carbonera Radames

Iscritto all'albo:
Architetti

Prov. Venezia

N. 1560

Scheda n. 1

Scala 1:200

Posto auto
scoperto

PIANO TERRA

Piano di Particella: 905 - Subalterno: 32 >
< Foglio: 16 - Particella: 905 - Subalterno: 32 >
... al 07/08/2019 - Comune di CAORLE (B642) -



Ultima planimetria in atti

Data: 02/08/2019 - n. T33253 - Richiedente: TNGLGU52B11C699V

Totale schede: 1 - Formato di acquisizione: A4(210x297) - Formato stampa richiesto: A4(210x297)

**Agenzia del Territorio
CATASTO FABBRICATI
Ufficio Provinciale di
Venezia**

Dichiarazione protocollo n. VE0097963 del 16/03/2007

Planimetria di u.i.u. in Comune di Caorle

Piazza Pier Paolo Pasolini

civ. SNC

Identificativi Catastali:

Sezione:
Foglio: 16
Particella: 905
Subalterno: 8

Compilata da:
Carbonera Radames

Iscritto all'albo:
Architetti

Prov. Venezia

N. 1560

Scheda n. 1

Scala 1:200



PIANO TERRA

h = 2.70 mt



PIANO PRIMO

h = 2.70 mt

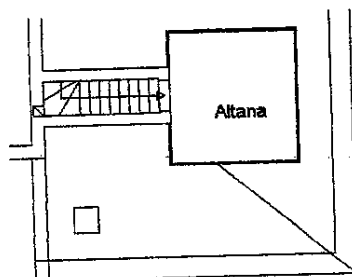

PIANO SECONDO



Ultima planimetria in atti

Data: 02/08/2019 - n. T32842 - Richiedente: TNGLGU52B11C699V

Totale schede: 1 - Formato di acquisizione: A4(210x297) - Formato stampa richiesto: A4(210x297)

Catasto dei Fabbricati - Situazione al 02/08/2019 - Comune di CAORLE (B642) - < Foglio: 16 - Particella: 905 - Subalterno: 8
 IN ATTESA DELLA VERBA DA CI O PASCOLINI SNC piano: T-1-2;

ALL 67

**Agenzia del Territorio
CATASTO FABBRICATI
Ufficio Provinciale di
Venezia**

Dichiarazione protocollo n. VE0097963 del 16/03/2007

Planimetria di u.i.u. in Comune di Caorle

Piazza Pier Paolo Pasolini

civ. SNC

Identificativi Catastali:

Sezione:
Foglio: 16
Particella: 905
Subalterno: 47

Compilata da:
Carbonera Radames

Iscritto all'albo:
Architetti

Prov. Venezia

N. 1560

Scheda n. 1

Scala 1:200

Posto auto
scoperto

PIANO TERRA



Ultima planimetria in atti

Data: 02/08/2019 - n. T33443 - Richiedente: TNGLGU52B11C699V

Totale schede: 1 - Formato di acquisizione: A4(210x297) - Formato stampa richiesto: A4(210x297)

Catasto dei Fabbricati - Situazione al 02/08/2019 - Comune di CAORLE (B642) - < Foglio: 16 - Particella: 905 - Subalterno: 47 >

**Agenzia del Territorio
CATASTO FABBRICATI
Ufficio Provinciale di
Venezia**

Dichiarazione protocollata n. VE0097963 del 16/03/2007

Planimetria di u.i.u. in Comune di Caorle

Piazza Pier Paolo Pasolini

civ. SNC

Identificativi Catastali:

Sezione:
Foglio: 16
Particella: 905
Subalterno: 48

Compilata da:
Carbonera Radames

Iscritto all'albo:
Architetti

Prov. Venezia

N. 1560

Scheda n. 1

Scala 1:200

Posto auto scoperto

PIANO TERRA



NORD

Ultima planimetria in atti

Data: 02/08/2019 - n. T33444 - Richiedente: TNGLGU52B11C699V

Totale schede: 1 - Formato di acquisizione: A4(210x297) - Formato stampa richiesto: A4(210x297)

Catasto dei Fabbricati - Situazione al 02/08/2019 - Comune di CAORLE (B642) - < Foglio: 16 - Particella: 905 - Subalterno: 48 >

**Agenzia del Territorio
CATASTO FABBRICATI
Ufficio Provinciale di
Venezia**

Dichiarazione protocollo n. VE0115426 del 05/04/2007

Planimetria di u.i.u. in Comune di Caorle

Piazza Pier Paolo Pasolini

civ. SNC

Identificativi Catastali:

Sezione:

Foglio: 16

Particella: 905

Subalterno: 9

Compilata da:

Zusso Ivone

Iscritto all'albo:

Geometri

Prov. Venezia

N. 1146

Scheda n. 1

Scala 1:200



PIANO PRIMO

h = 2.70 mt

Catasto dei Fabbricati - Situazione al 02/08/2019 - Comune di CAORLE (B642) - < Foglio: 16 - Particella: 905 - Subalterno: 9 >
PIAZZA PIER PAOLO PASOLINI SNC piano: 1;

Ultima planimetria in atti

Data: 02/08/2019 - n. T32844 - Richiedente: TNGLGU52B11C699V

Totale schede: 1 - Formato di acquisizione: A4(210x297) - Formato stampa richiesto: A4(210x297)



**Agenzia del Territorio
CATASTO FABBRICATI
Ufficio Provinciale di
Venezia**

Dichiarazione protocollo n. VE0097963 del 16/03/2007

Planimetria di u.i.u. in Comune di Caorle

Piazza Pier Paolo Pasolini

civ. SNC

Identificativi Catastali:

Sezione:
Foglio: 16
Particella: 905
Subalterno: 33

Compilata da:
Carbonera Radames

Iscritto all'albo:
Architetti

Prov. Venezia

N. 1560

Scheda n. 1

Scala 1:200

Posto auto
scoperto

PIANO TERRA



NORD

Ultima planimetria in atti

Data: 02/08/2019 - n. T33254 - Richiedente: TNGLGU52B11C699V

Totale schede: 1 - Formato di acquisizione: A4(210x297) - Formato stampa richiesto: A4(210x297)

Catasto dei Fabbricati - Situazione al 02/08/2019 - Comune di CAORLE (B642) - < Foglio: 16 - Particella: 905 - Subalterno: 33 >
PIAZZA PIER PAOLO PASOLINI SNC piano: T;

**Agenzia del Territorio
CATASTO FABBRICATI
Ufficio Provinciale di
Venezia**

Dichiarazione protocollo n. VE0097963 del 16/03/2007

Planimetria di u.i.u. in Comune di Caorle
Piazza Pier Paolo Pasolini

civ. SNC

Identificativi Catastali:

Sezione:
Foglio: 16
Particella: 905
Subalterno: 34

Compilata da:
Carbonera Radames

Iscritto all'albo:
Architetti

Prov. Venezia

N. 1560

Scheda n. 1

Scala 1:200

Posto auto
scoperto

PIANO TERRA



Ultima planimetria in atti

Data: 02/08/2019 - n. T33256 - Richiedente: TNGLGU52B11C699V

Totale schede: 1 - Formato di acquisizione: A4(210x297) - Formato stampa richiesto: A4(210x297)

Catasto dei Fabbricati - Situazione al 02/08/2019 - Comune di CAORLE (B642) - < Foglio: 16 - Particella: 905 - Subalterno: 34 >

ALL. 76

**Agenzia del Territorio
CATASTO FABBRICATI
Ufficio Provinciale di
Venezia**

Dichiarazione protocollo n. VE0115426 del 05/04/2007

Planimetria di u.i.u. in Comune di Caorle

Piazza Pier Paolo Pasolini

civ. SNC

Identificativi Catastali:

Sezione:
Foglio: 16
Particella: 905
Subalterno: 13

Compilata da:
Zusso Ivone

Iscritto all'albo:
Geometri

Prov. Venezia

N. 1146

Scheda n. 1

Scala 1:200



PIANO SECONDO

h = 2.70 mt

Catasto dei Fabbricati - Situazione al 02/08/2019 - Comune di CAORLE (B642) - < Foglio: 16 - Particella: 905 - Subalterno: 13 >



Ultima planimetria in atti

Data: 02/08/2019 - n. T32849 - Richiedente: TNGLGU52B11C699V

Totale schede: 1 - Formato di acquisizione: A4(210x297) - Formato stampa richiesto: A4(210x297)

**Agenzia del Territorio
CATASTO FABBRICATI
Ufficio Provinciale di
Venezia**

Dichiarazione protocollo n. VE0097963 del 16/03/2007
Planimetria di u.i.u. in Comune di Caorle

Piazza Pier Paolo Pasolini

civ. SNC

Identificativi Catastali:

Sezione:

Foglio: 16

Particella: 905

Subalterno: 19

Compilata da:
Carbonera Radames

Iscritto all'albo:
Architetti

Prov. Venezia

N. 1560

Scheda n. 1

Scala 1:200

Posto auto
scoperto

PIANO TERRA



Comune di CAORLE (B642) - < Foglio: 16 - Particella: 905 - Subalterno: 19 >

Ultima planimetria in atti

Data: 02/08/2019 - n. T32850 - Richiedente: TNGLGU52B11C699V

Totale schede: 1 - Formato di acquisizione: A4(210x297) - Formato stampa richiesto: A4(210x297)

**Agenzia del Territorio
CATASTO FABBRICATI
Ufficio Provinciale di
Venezia**

Dichiarazione protocollo n. VE0097963 del 16/03/2007

Planimetria di u.i.u. in Comune di Caorle

Piazza Pier Paolo Pasolini

civ. SNC

Identificativi Catastali:

Sezione:
Foglio: 16
Particella: 905
Subalterno: 20

Compilata da:
Carbonera Radames
Iscritto all'albo:
Architetti

Prov. Venezia

N. 1560

Scheda n. 1

Scala 1:200

Posto auto scoperto

PIANO TERRA



NORD

Ultima planimetria in atti

Data: 02/08/2019 - n. T33251 - Richiedente: TNGLGU52B11C699V

Totale schede: 1 - Formato di acquisizione: A4(210x297) - Formato stampa richiesto: A4(210x297)

Situazione al 02/08/2019 - Comune di CAORLE (B642) - < Foglio: 16 - Particella: 905 - Subalterno: 20 >

**Agenzia del Territorio
CATASTO FABBRICATI
Ufficio Provinciale di
Venezia**

Planimetria di u.i.u. in Comune di Caorle
Piazza Pier Paolo Pasolini

civ. SNC

Identificativi Catastali:

Sezione:
Foglio: 16
Particella: 905
Subalterno: 12

Compilata da:
Carbonera Radames
Iscritto all'albo:
Architetti

Prov. Venezia

N. 1560

Scheda n. 1

Scala 1:200

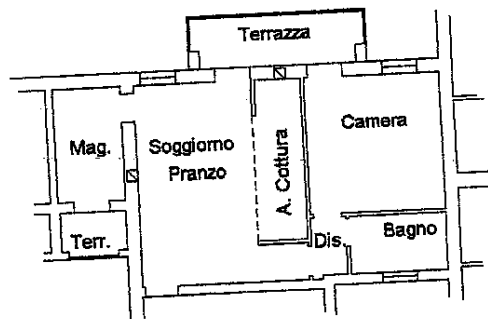

PIANO PRIMO

h = 2.70 mt

16/03/2007 - Comune di CAORLE (B642) - < Foglio: 16 - Particella: 905 - Subalterno: 12 >



Ultima planimetria in atti

Data: 02/08/2019 - n. T32847 - Richiedente: TNGLGU52B11C699V

Totale schede: 1 - Formato di acquisizione: A4(210x297) - Formato stampa richiesto: A4(210x297)

**Agenzia del Territorio
CATASTO FABBRICATI
Ufficio Provinciale di
Venezia**

Dichiarazione protocollo n. VE0097963 del 16/03/2007

Planimetria di u.i.u. in Comune di Caorle

Piazza Pier Paolo Pasolini

civ. SNC

Identificativi Catastali:

Sezione:

Foglio: 16

Particella: 905

Subalterno: 43

Compilata da:

Carbonera Radames

Iscritto all'albo:
Architetti

Prov. Venezia

N. 1560

Scheda n. 1

Scala 1:200

Posito auto
scoperto

PIANO TERRA



NORD

Ultima planimetria in atti

Data: 02/08/2019 - n. T33258 - Richiedente: TNGLGU52B11C699V

Totale schede: 1 - Formato di acquisizione: A4(210x297) - Formato stampa richiesto: A4(210x297)

Catasto dei Fabbricati - Situazione al 02/08/2019 - Comune di CAORLE (B642) - < Foglio: 16 - Particella: 905 - Subalterno: 43 >

Agenzia del Territorio
CATASTO FABBRICATI
Ufficio Provinciale di
Venezia

Dichiarazione protocollo n. VE0097963 del 16/03/2007

Planimetria di u.i.u. in Comune di Caorle

Piazza Pier Paolo Pasolini

civ. SNC

Identificativi Catastali:

Sezione:

Foglio: 16

Particella: 905

Subalterno: 44

Compilata da:

Carbonera Radames

Iscritto all'albo:

Architetti

Prov. Venezia

N. 1560

Scheda n. 1

Scala 1:200

Posto auto
scoperto

PIANO TERRA



NORD

Ultima planimetria in atti

Data: 02/08/2019 - n. T33442 - Richiedente: TNGLGU52B11C699V

Totale schede: 1 - Formato di acquisizione: A4(210x297) - Formato stampa richiesto: A4(210x297)

Catasto dei Fabbricati - Situazione al 02/08/2019 - Comune di CAORLE (B642) - < Foglio: 16 - Particella: 905 - Subalterno: 44 >
PIAZZA PIER PAOLO PASOLINI SNC piano: T;

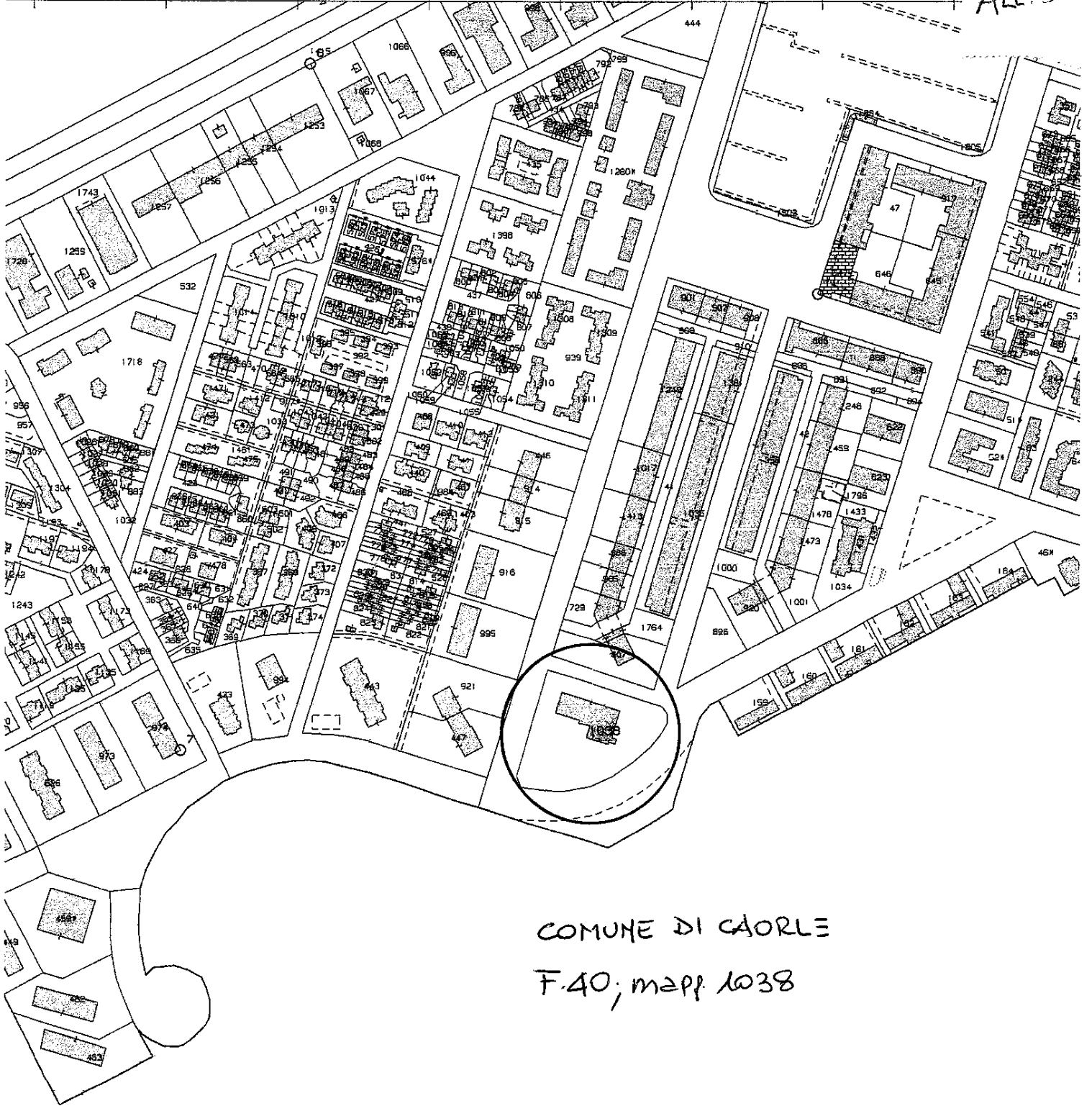

COMUNE DI CAORLE
F.40; mapp. 1038

MINISTERO DELLE FINANZE
 DIREZIONE GENERALE DEL CATASTO E DEI SERVIZI TECNICI ERARIALI
NUOVO CATASTO EDILIZIO URBANO

Ministero dell'immobile situato nel Comune di CAORLE
 Data: _____
 Allegata alla dichiarazione presentata all'Ufficio Tecnico Erariale di VENEZIA
 Scheda N. 1

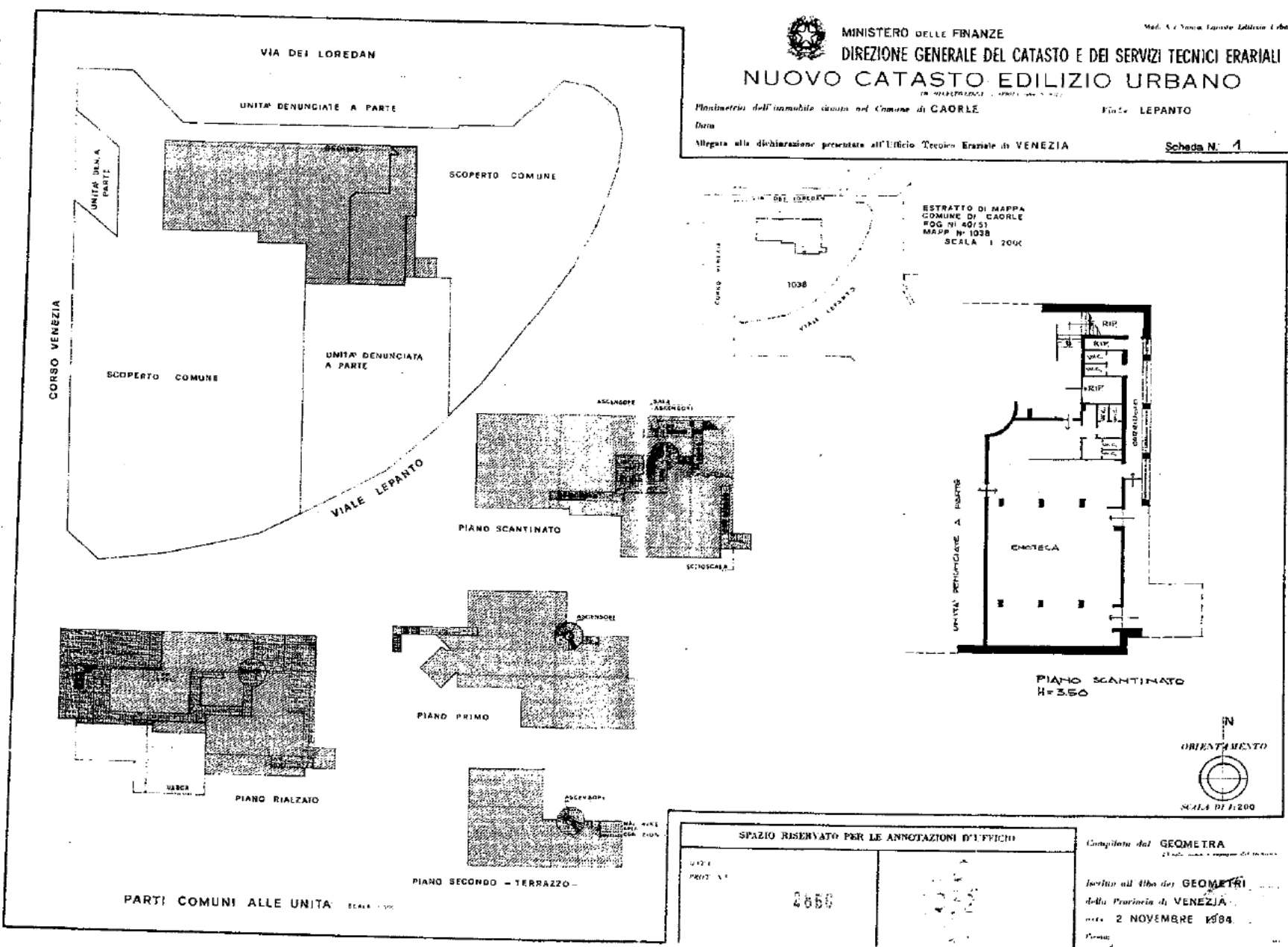

Ultima planimetria in atti
 Data presentazione: 05/11/1984 - Data: 24/09/2018 - n. T312823 - Richiedente: BRTGPL53D201373C
 Totale schede: 1 - Formato di acquisizione: fuori standard (420X503) - Formato stampa richiesto: A4(210x297)

ALL. 86

AUG 87



MINISTERO DELLE FINANZE

Mod. B (Nuovo Catasto Edilizio Urbano)

DIREZIONE GENERALE DEL CATASTO E DEI SERVIZI TECNICI ERARIALI

NUOVO CATASTO EDILIZIO URBANO

(D. DECRETO-LEGGE 31 APRILE 1971, N. 452)

Planimetria dell'immobile situato nel Comune di CAORLE

VIALE LEPANTO

Data

Allegata alla dichiarazione presentata all'Ufficio Tecnico Erariale di VENEZIA

Scheda N. 22

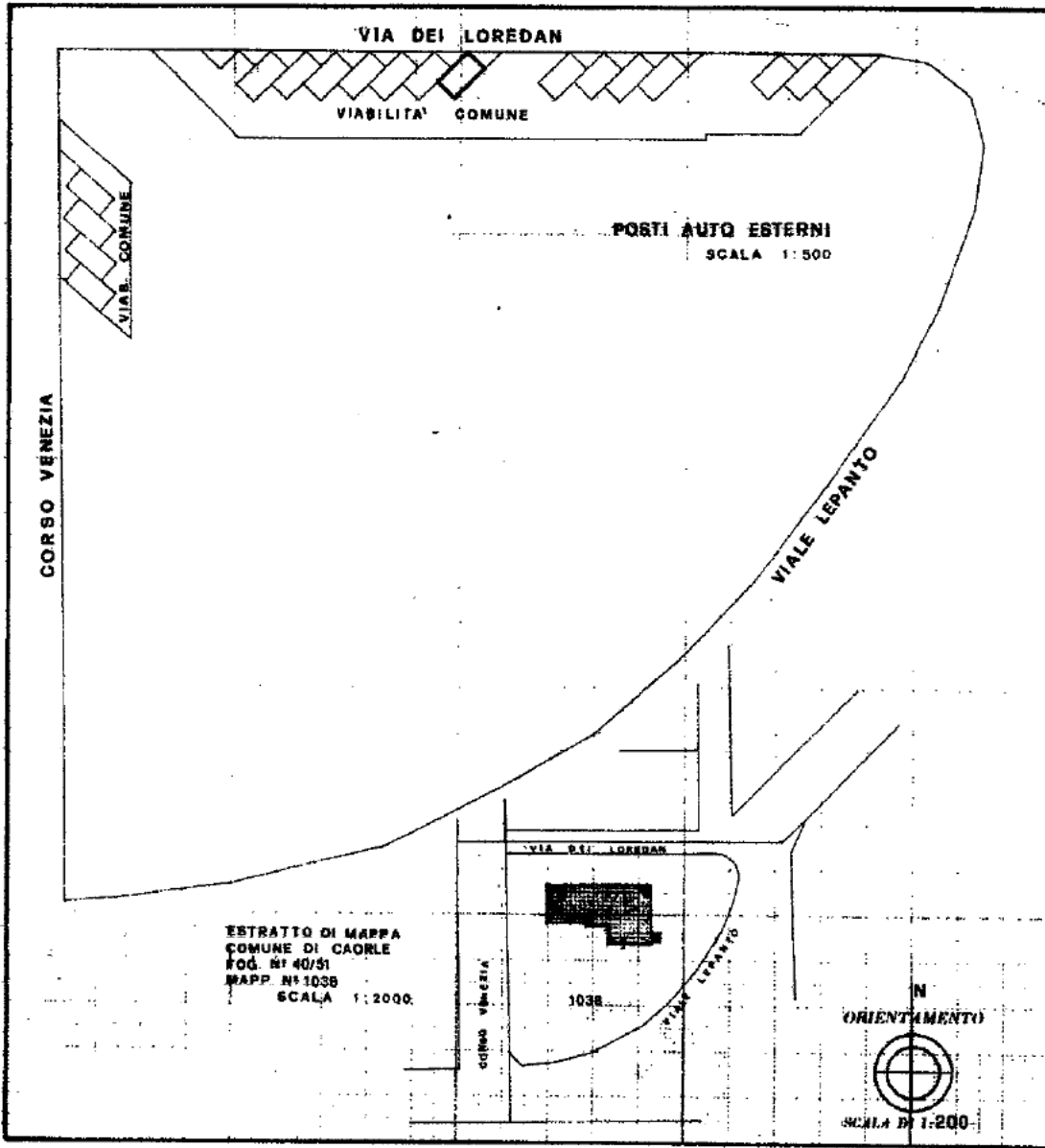

SPAZIO RISERVATO PER LE ANNOTAZIONI D'UFFICIO

DATA PROT. N°	2877	40 1038 25
------------------	------	------------------

Compilata dal GEOMETRA

(Titolo, nome e cognome del tecnico)

Iscritto all'Albo dei GEOMETRI

della Provincia di VENEZIA

DATA 2 NOVEMBRE, 1984

Firma:



Catasto dei Fabbricati - Situazione al 02/08/2019 - Comune di CAORLE (B642) - Foglio: 40 - Particella: 1038 - Subalterno: 25 >

Ultima planimetria in atti