

MODULARIO
F. - fig. rend. - 496



MINISTERO DELLE FINANZE
DIREZIONE GENERALE DEL CATASTO E DEI SERVIZI TECNICI ERARIALI

MOD. A (Nuovo Catasto Edilizio Urbano)

Lire
200

NUOVO CATASTO EDILIZIO URBANO

(R. DECRETO-LEGGE 13 APRILE 1939, N. 652)

Planimetria dell'immobile situato nel Comune di CAORLE Via BRUSSA 115
 Ditta PROPRIETARIA DI 1/3
 PROPRIETARIO DI 1/3
 PROPRIETARIO DI 1/3
 Allegata alla dichiarazione presentata all'Ufficio Tecnico Erariale di VENEZIA

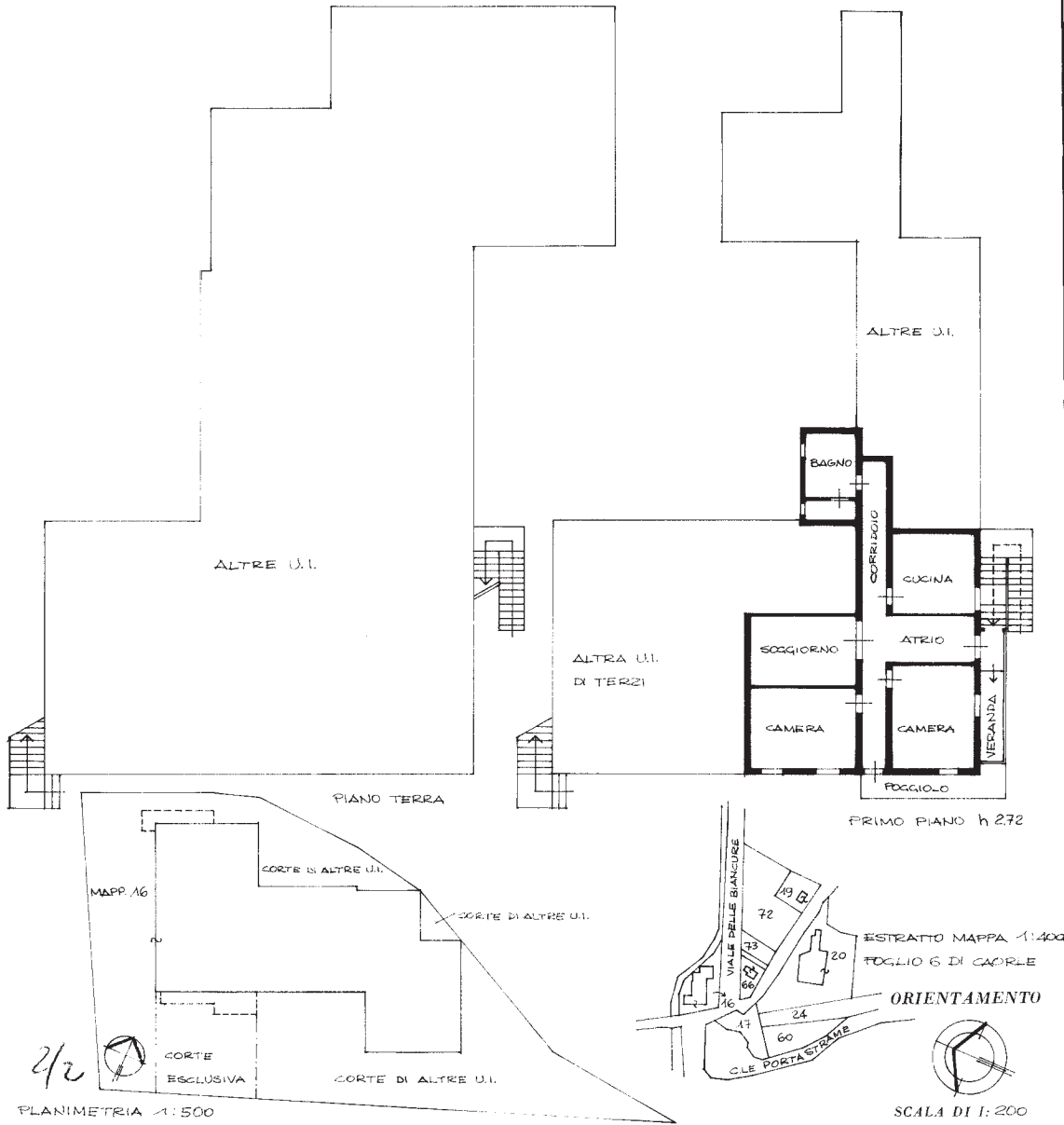

PLANIMETRIA 1:500

SCALA DI 1:200

SPAZIO RISERVATO PER LE ANNOTAZIONI D'UFFICIO

DATA	6
PROT. N°	16
1004	8

Compilata dall'ARCHITETTO
 (Titolo, nome e cognome del tecnico)
 Iscritto all'Albo degli ARCHITETTI
 della Provincia di VENEZIA
 DATA 20 NOVEMBRE 1985
 Firma:

Catasto dei Fabbricati - Situazione al 10/01/2020 - Comune di CAORLE (B642) - < Foglio: 6 - Particella: 16 - Subalterno: 8 >
 STRADA BRUSSA n. 115 piano: 1;

Ultima planimetria in atti

MODULARIO
F. - rig. rend. - 498



MINISTERO DELLE FINANZE
DIREZIONE GENERALE DEL CATASTO E DEI SERVIZI TECNICI ERARIALI

Mod. A (Nuovo Catasto Edilizio Urbano)

Lire
200

NUOVO CATASTO EDILIZIO URBANO

(R. DECRETO-LEGGE 13 APRILE 1939, N. 662)

Planimetria dell'immobile situato nel Comune di CAORLE Via BRUSSA 115
 Ditta PROPRIETARIA DI 1/3
 PROPRIETARIO DI 1/3
 PROPRIETARIO DI 1/3
 Allegata alla dichiarazione presentata all'Ufficio Tecnico Erariale di VENEZIA

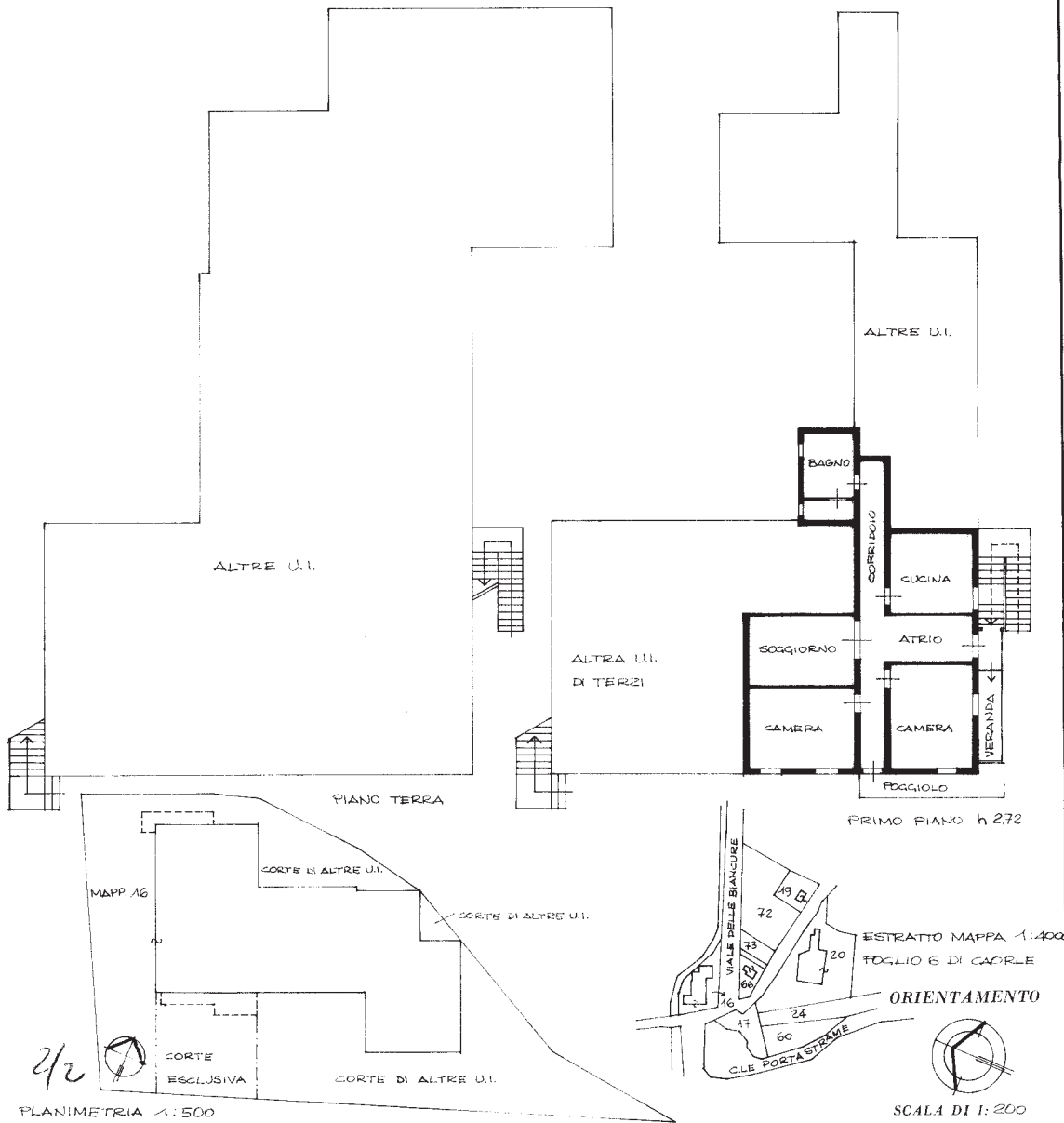

PLANIMETRIA 1:500

SCALA DI 1:200

VARIAZIONE PER SOSTITUZIONE DELLA PLANIMETRIA

SPAZIO RISERVATO PER LE ANNOTAZIONI D'UFFICIO	
DATA	6
PROT. N°	16
	8
1004	

Compilata dall'ARCH.
 (Titolo, nome e cognome del tecnico)
 Iscritto all'Albo degli ARCHITETTI
 della Provincia di VENEZIA
 DATA 20 NOVEMBRE 1985
 Firma:

Catasto dei Fabbricati - Situazione al 10/01/2020 - Comune di CAORLE (B642) - < Foglio: 6 - Particella: 16 - Subalterno: 8 >
 STRADA BRUSSA n. 115 piano: 1;

Ultima planimetria in atti

MODULARIO
F. n. rend. 498



MINISTERO DELLE FINANZE
DIREZIONE GENERALE DEL CATASTO E DEI SERVIZI TECNICI ERARIALI

MOD. A (Nuovo Catasto Edilizio Urb.)

NUOVO CATASTO EDILIZIO URBANO

(R. DECRETO-LEGGE 13 APRILE 1939, N. 662)

Lire
200

Planimetria dell'immobile situato nel Comune di CAORLE Via BRUSSA 111/A
 Ditta PROPRIETARIA DI 1/3
 PROPRIETARIO DI 1/3
 PROPRIETARIO DI 1/3
 Allegata alla dichiarazione presentata all'Ufficio Tecnico Erariale di VENEZIA

ESTRATTO DI MAPPA 1:4000
FOGLIO 6 DI CAORLE

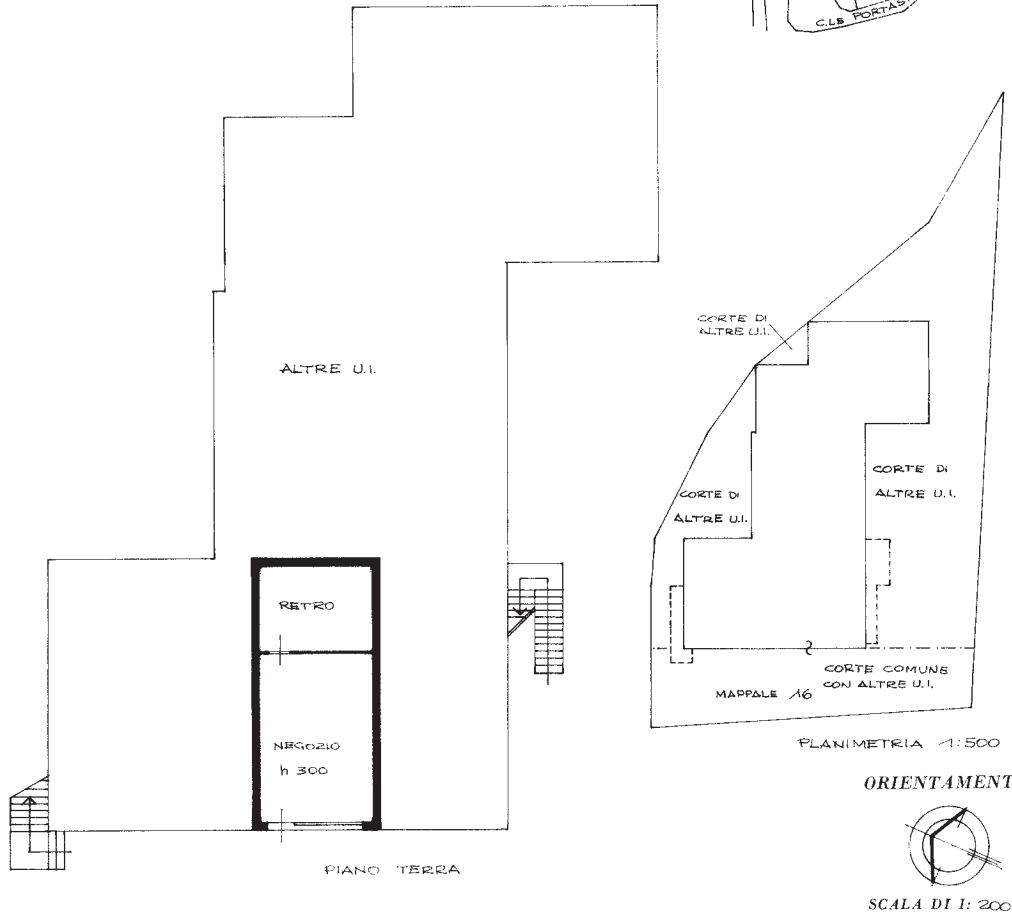
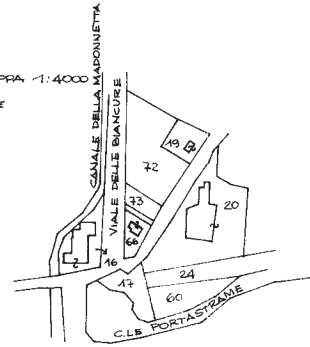

FOGLIO 6 MAPPALE 16 SUB. 10
VARIAZIONE PER MODIFICHE INTERNE

SPAZIO RISERVATO PER LE ANNOTAZIONI D'UFFICIO	
DATA	1985
PROT. N°	1005

Compilata dall'ARCH. (Titol. n.)
 Iscritto all'Albo degli ARCHITETTI della Provincia di VENEZIA
 DATA 20 NOVEMBRE 1985
 Firma:

Catasto dei Fabbricati - Situazione al 10/01/2020 - Comune di CAORLE (B642) - < Foglio: 6 - Particella: 16 - Subalterno: 10 >
 STRADA BRUSSA n. 111/A piano: T;

Ultima planimetria in atti