

MODULARIO  
P. - rig. rand. - 497



MINISTERO DELLE FINANZE  
DIREZIONE GENERALE DEL CATASTO E DEI SERVIZI TECNICI ERARIALI

Mod. B (Nuovo Catasto Edilizio Urbano)

Lire  
200

# NUOVO CATASTO EDILIZIO URBANO

(R. DECRETO-LEGGE 13 APRILE 1939, N. 639)

Planimetria dell'immobile situato nel Comune di CORDEHOUS Via MONTELLO n° 34

Ditta

Allegata alla dichiarazione presentata all'Ufficio Tecnico Erariale di PORDEHOUE // 29.05.1926 / prof. 1/2

Rif. tipo mappale n. 2462 del 03.08.1989

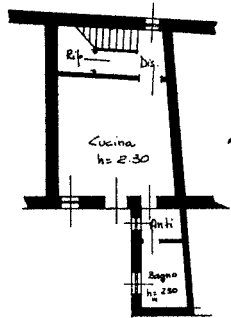

PIANO TERRA

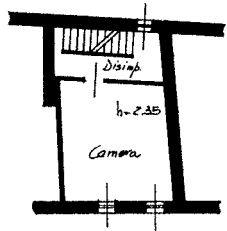

PIANO PRIMO

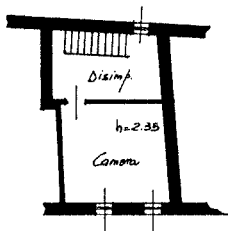

PIANO SECONDO

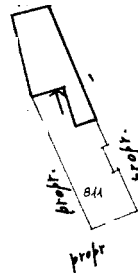

PLANIMETRIA  
SCALA 1:500

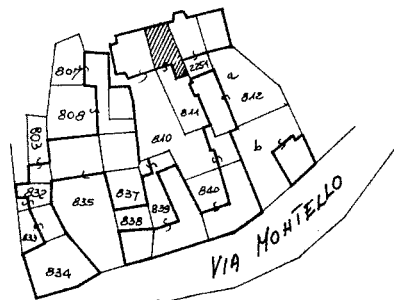

PLANIMETRIA SCALA  
1:1000 F.25/B Mod. B.M. - ORIENTAMENTO  
HO ED



SCALA DI F. 200

SPAZIO RISERVATO PER LE ANNOTAZIONI D'UFFICIO

DATA 2 OTT. 1989  
PROT. N° 3300/1

Compilata dal Geom.  
(Titolo, nome e cognome del tecnico)

Iscritto all'Albo de i Geometri  
della Provincia di PORDEHOUE

DATA 09.08.1988

Firma: \_\_\_\_\_



Ultima planimetria in atti

Catasto dei Fabbricati - Situazione al 11/10/2019 - Comune di CORDENONS (C991) - < Foglio: 25 - Particella: 811 - Subalterno: 0 >  
VIA MONTELLO n. 34 piano: T-1-2;