



Agenzia delle Entrate
CATASTO FABBRICATI
Ufficio Provinciale di
Pordenone

ELABORATO PLANIMETRICO

Compilato da:

Iscritto all'albo:

Prov.:

Comune di Spilimbergo

Sezione: Foglio: 29

Particella: 168

Protocollo n. PN0076029 del 02/09/2016

Tipo Mappale n. del

Dimostrazione grafica dei subalterni

Scala 1 : 500

PIANO TERRA

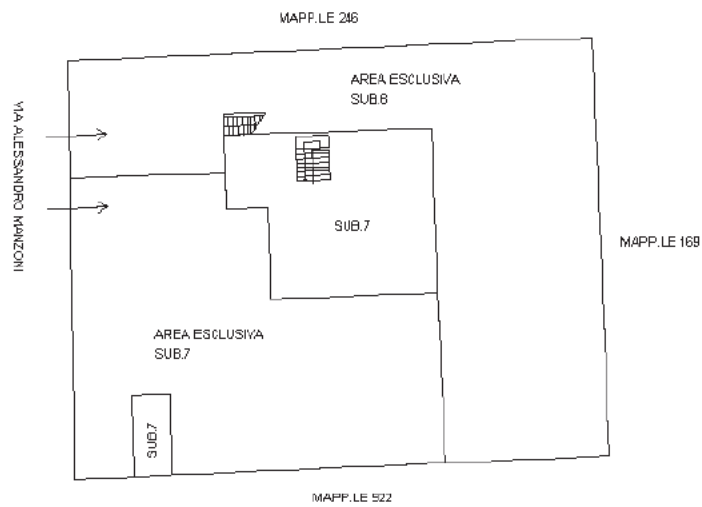

PIANO PRIMO SOTTOSTRADA S1

PIANO PRIMO

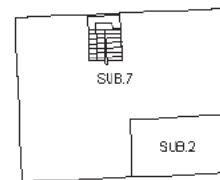
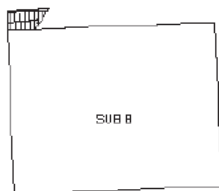

NORD



Ultima planimetria in atti

MODELLO
P. n. mod. - 487



MINISTERO DELLE FINANZE
DIREZIONE GENERALE DEL CATASTO E DEI SERVIZI TECNICI ERARIALI

Mod. B (Nuovo Catasto Edilizio Urbano)

Lire
200

NUOVO CATASTO EDILIZIO URBANO

(R. DECRETO-LEGGE 13 APRILE 1948, N. 432)

Planimetria dell'immobile situato nel Comune di SPILIMBERGO Via MANZONI n° 1/a

Ditta [REDACTED]

Allegata alla dichiarazione presentata all'Ufficio Tecnico Erariale di PORDENONE

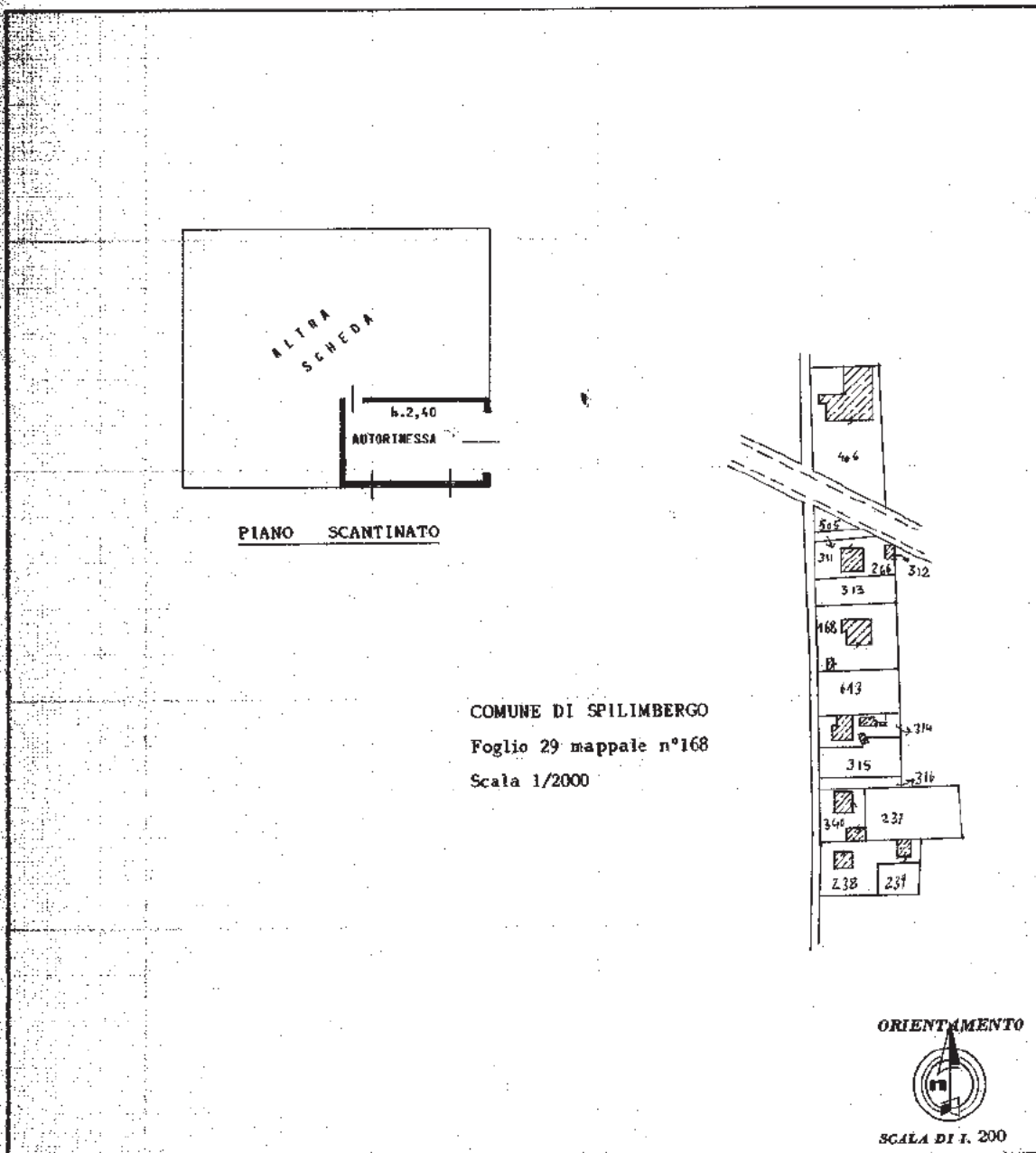

SPAZIO RISERVATO PER LE ANNOTAZIONI D'UFFICIO

DATA 30-5-88	Foglio 29
PROF. N° 3081	mapp. n°168
	SUB. X 2

Compilata dal [REDACTED]
 Iscritto all'Albo dei geometri [REDACTED]
 della Provincia di [REDACTED]
 DATA 20.05.1988
 Firma: [REDACTED]

Catasto dei Fabbricati - Situazione al 13/12/2019 - Comune di SPILIMBERGO (1904) - < Foglio: 29 - Particella: 168 - Subalterno: 2 >
VIA ALESSANDRO MANZONI piano: S1;

Ultima planimetria in atti

**Agenzia delle Entrate
CATASTO FABBRICATI
Ufficio Provinciale di
Pordenone**

Dichiarazione protocollo n. PN0076029 del 02/09/2016

Planimetria di u.i.u. in Comune di Spilimbergo

Via Alessandro Manzoni

civ. 1

Identificativi Catastali:

Sezione:
Foglio: 29
Particella: 168
Subalterno: 7

Compilata da:

Iscritto all'albo:

Prov.

Scheda n. 1

Scala 1:200

PIANO PRIMO SOTTOSTRADA S1
H=2.50

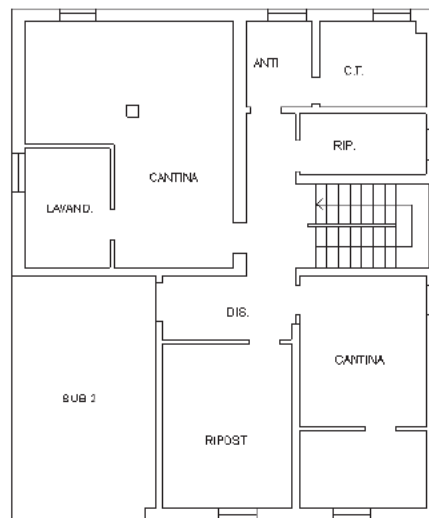

Catasto dei Fabbricati - Situazione al 13/12/2019 - Comune di SPILIMBERGO (1904) - < Foglio: 29 - Particella: 168 - Subalterno: 7 >
VIA ALESSANDRO MANZONI n. 1 piano: S1-T;

Ultima planimetria in atti

Data: 13/12/2019 - n. T40505 - Richiedente:

richiesto: A4(210x297)

**Agenzia delle Entrate
CATASTO FABBRICATI
Ufficio Provinciale di
Pordenone**

Dichiarazione protocollo n. PN0076029 del 02/09/2016

Planimetria di u.i.u. in Comune di Spilimbergo

Via Alessandro Manzoni

civ. 1

Identificativi Catastali:

Sezione:
Foglio: 29
Particella: 168
Subalterno: 7

Compilata da:

Iscritto all'albo:

Prov. [REDACTED]

N. [REDACTED]

Scheda n. 2

Scala 1:200

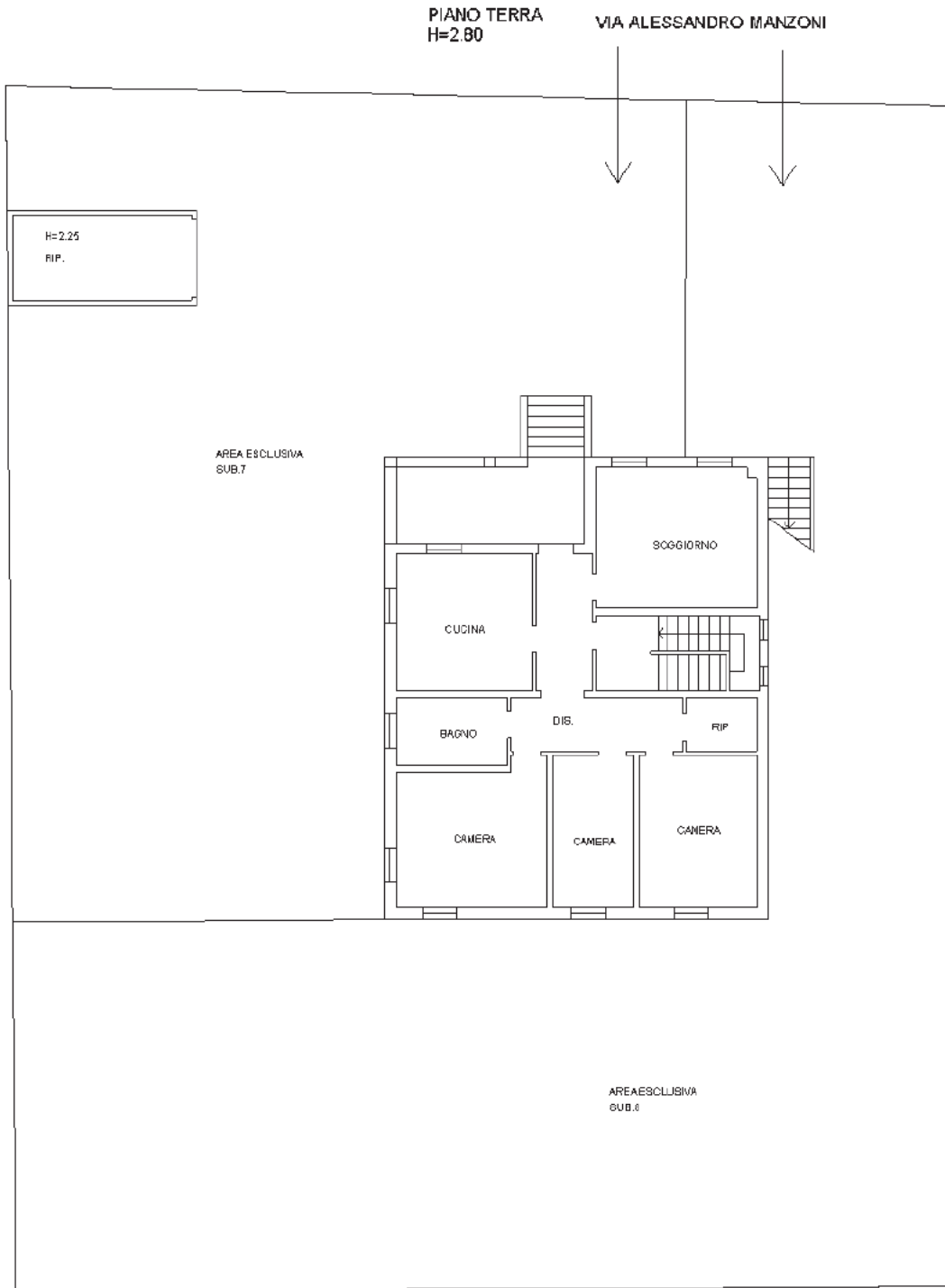

Catasto dei Fabbricati - Situazione al 13/12/2019 - Comune di SPILIMBERGO (1904) - < Foglio: 29 - Particella: 168 - Subalterno: 7 >
VIA ALESSANDRO MANZONI n. 1 piano: S1-T;

Ultima planimetria in atti

Data: 13/12/2019 - n. T40505 - Richiedente: GRNLCU72S19G888L

Totale schede: 2 - Formato di acquisizione: A4(210x297) - Formato stampa richiesto: A4(210x297)

geometra luca gaiarin

STUDIO TECNICO DI PROGETTAZIONE EDILIZIA, DIREZIONE LAVORI,
CONSULENZE BIOEDILI, SICUREZZA CANTIERI, ASSISTENZA TECNICA IMPRESE EDILI

allegato n. **10**

LOTTO 001

RILIEVO PLANIMETRICO DELL'IMMOBILE

p.zza San Michele Arc.lo n. 49 33082 Azzano Decimo (PN) - : port. 338/8970936

e-mail: luca.gaiarin@libero.it – luca.gaiarin@geopec.it

cod. fisc.: GRNLCU72S19G888L - part. IVA: 01311650939



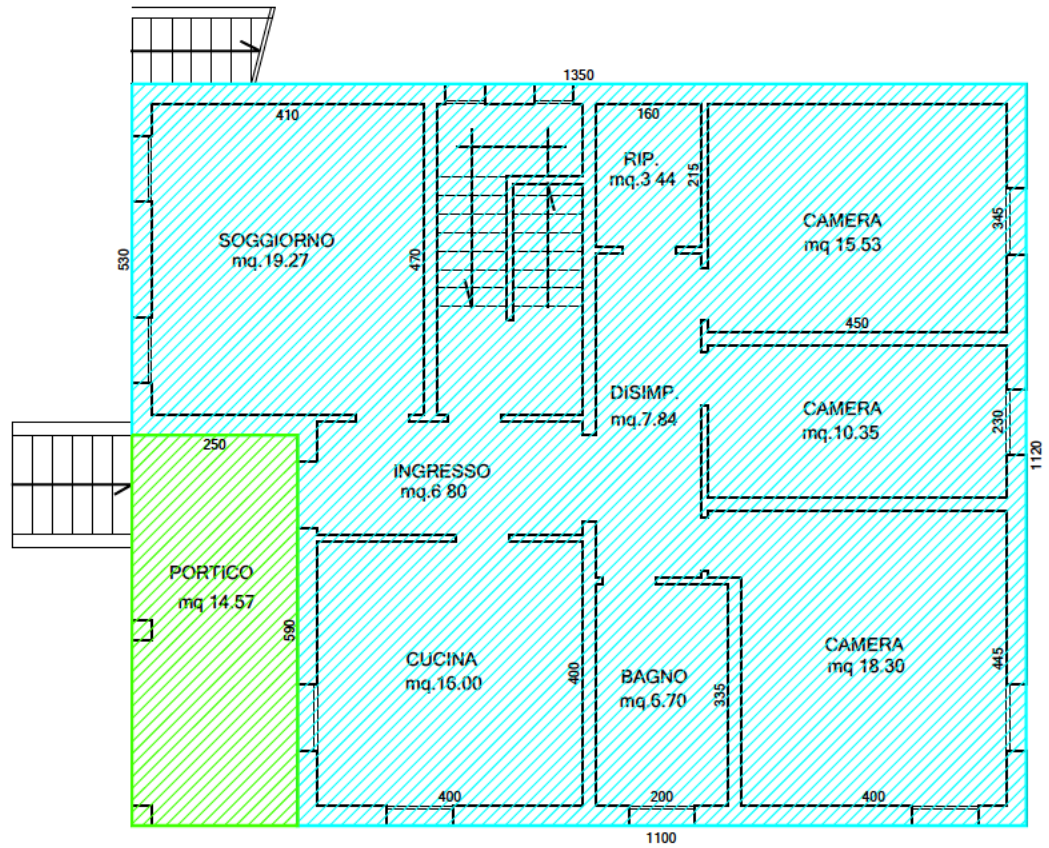

PIANTA PIANO TERRA h= 2,80

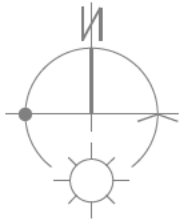
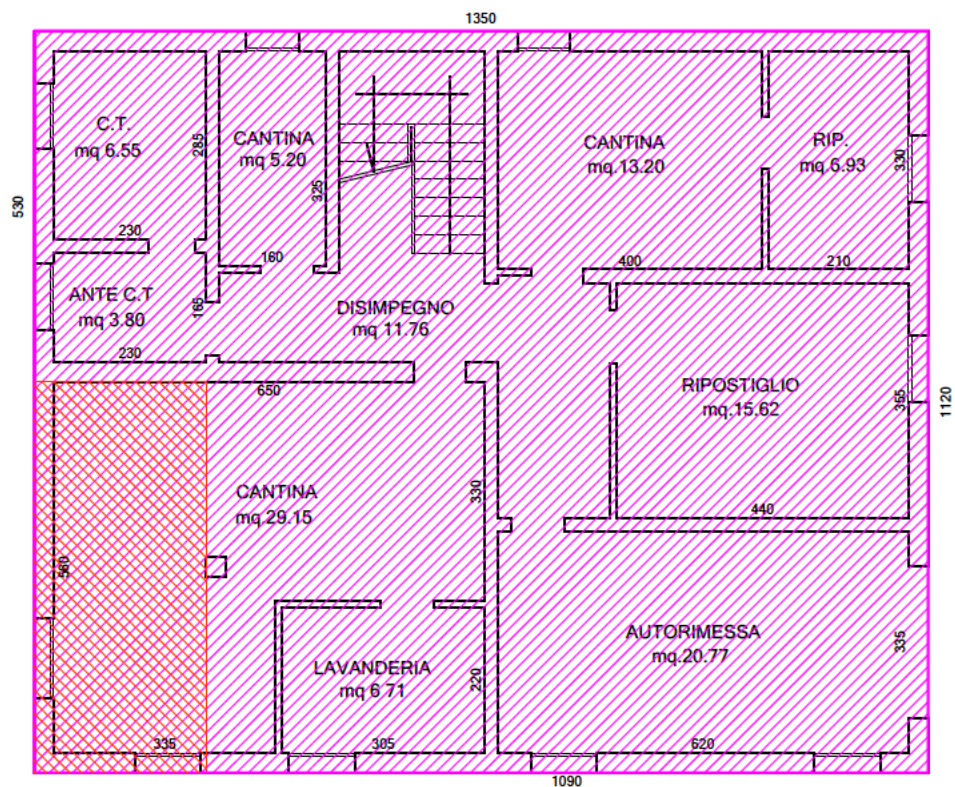

PIANTA PIANO SEMINTERRATO h= 2,50

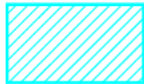

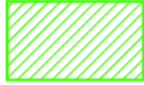
LEGENDA:

-  SUPERFICIE RESIDENZIALE DA CALCOLARSI AL 100% MQ. 136
-  SUPERFICIE ACCESSORIA DA CALCOLARSI AL 50% MQ. 151
-  SUPERFICIE A PORTICO DA CALCOLARSI AL 25% MQ. 15
-  AMPLIAMENTO NON AUTORIZZATO