MODULARIO
F. - Cat. S. T. - 315

MOD. B (*Nuovo Catasto Edilizio Urbano*)

NUOVO CATASTO EDILIZIO URBANO

(R. DECRETO-LEGGE 13 APRILE 1939, N. 652)

Planimetria dell'immobile situato nel Comune di Baranzate *Via* Cividale ex Baranzate

Ditta IMMOBILIARE VIZZARRI S.r.l.

Allegata alla dichiarazione presentata all'Ufficio Tecnico Erariale di Milano

0712807

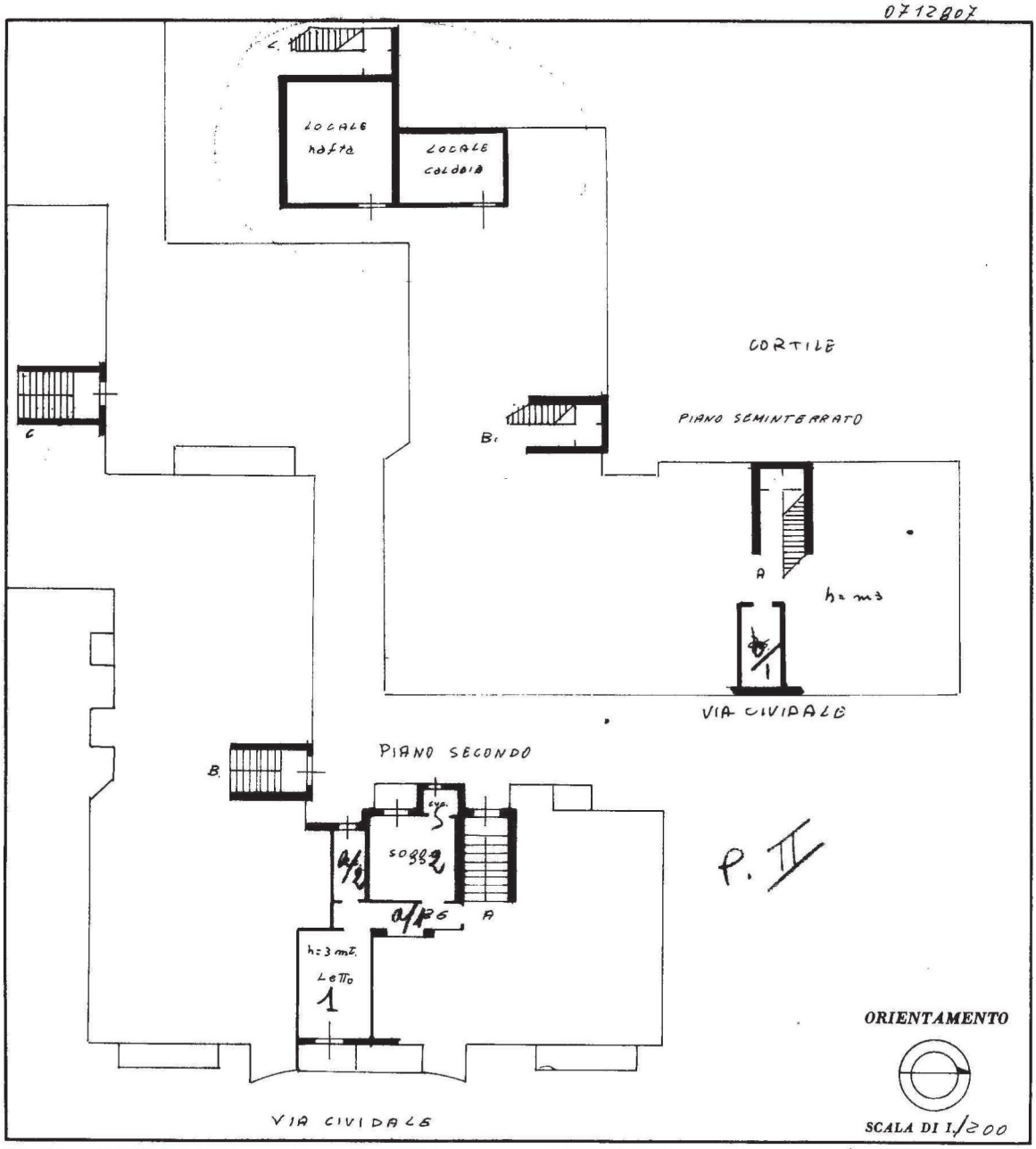

SPAZIO RISERVATO PER LE ANNOTAZIONI D'UFFICIO	
DATA	
PROT. N°	

Compilata dal Dott. Ing. Ermanno Spada
(Titolo, nome e cognome del tecnico)

Iscritto all'Albo de gli Ing. N° 91

della Provincia di PESCARA

DATA 14 SET. 1963

Firma:

LIBRERIA DEGLI UFFICI
MILANO - Via Moscova, 10 - Tel. 650.227
Concessionaria Autorizzata

Ultima planimetria in atti

Catasto dei Fabbricati - Situazione al 18/11/2019 - Comune di BARANZATE (A618) - < Foglio: 70 - Particella: 154 - Subalterno: 10 >
VICOLO CIVIDALE n. 3 piano: 2-1S scala: 1;
10 metri

N=5040800
E=1509300
Comune: BARAKZATE
Foglio: 70
Scala originale: 1:1000
Dimensione cornice: 388.000 x 276.000 metri
18 Nov 2019 12:19:49
Prot. n. T152053/2019
154
24
25