

Identificativi Catastali:

Sezione:  
 Foglio: 6  
 Particella: 238  
 Subalterno: 10

Compilata da:  
 Bottoni Graziano

Iscritto all'albo:  
 Geometri

Prov. Milano

N. 7240

Scheda n. 1

Scala 1:200

**Piano Primo**

h=2,70

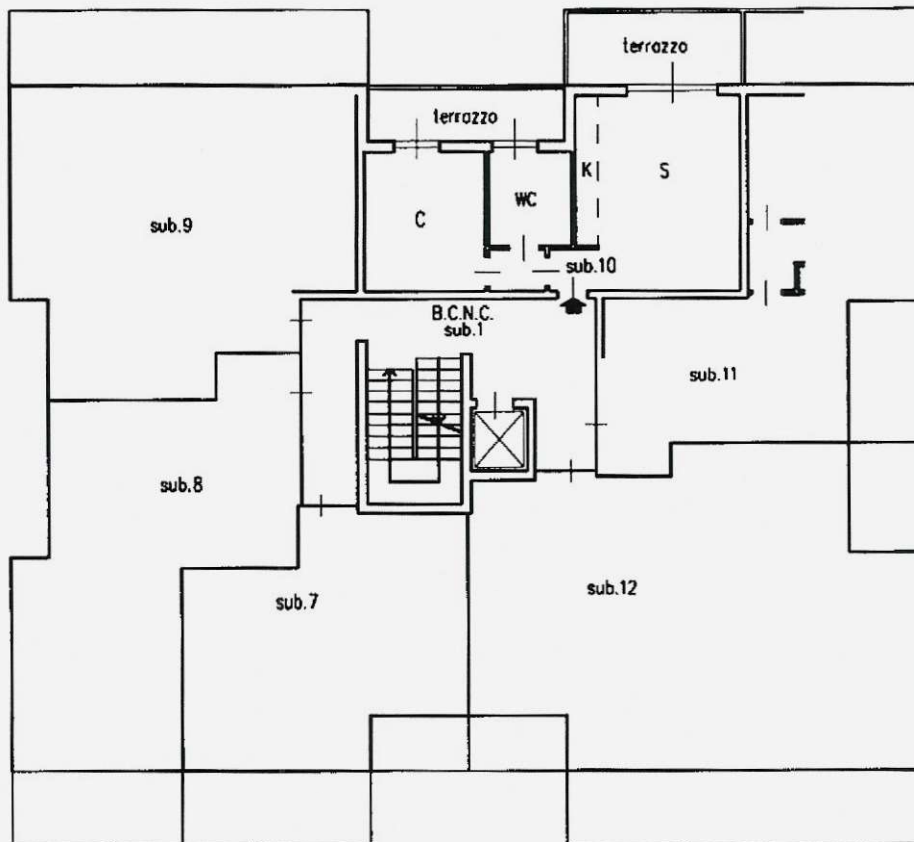

**Piano Seminterrato**

h=2,40

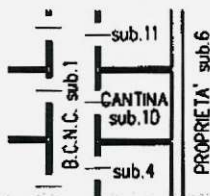

Catasto dei Fabbricati - Situazione al 27/06/2018 - Comune di TRUCCAZZANO(L454) - < Foglio: 6 Particella: 238 - Subalterno  
 VIA SAN GIOVANNI BOSCO n. 20/B piano: 1-S1;