

PLANIMETRIA GENERALE

ALLEGATO 12

Via Cavallasco

Accesso al/otto B

Scala 1:500

Area oggetto di DIA

Map. 5/C.61 vincolati alla presente DIA

Altra Proprietà

Altra Proprietà

Via Borlontroni
Parcheggi Esistenti



FIRMA DEL CRISTINA BAMBONI EDISUD SPA - INFERRELLI ALVARO CRISTINA BAMBONI & ASSOCIATI - TORINO

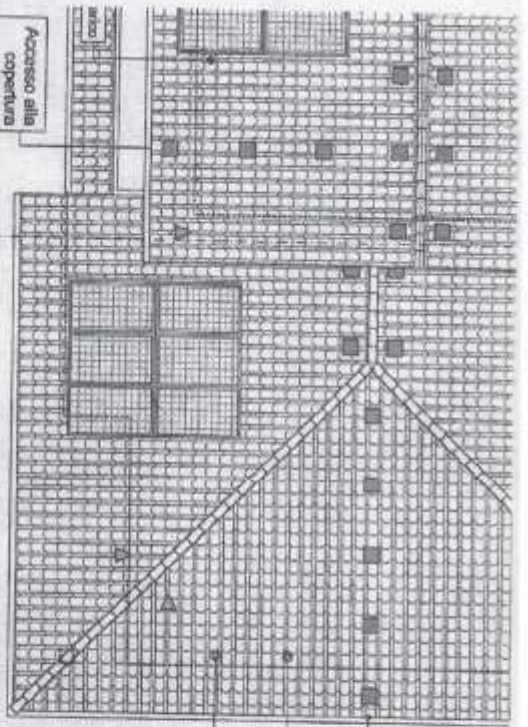

Accesso alla copertura

Estrazione coltura scarto

Estrazione cappa cucina

Comune di Verole d'Adda
Prov. 2016, 001000000000000000
dal 12-10-2016
Sezione 00110
Prestatore: IORRISISTECN E EDILITI

- Punto fisso di ancoraggio (Dispositivo a norma UNI EN 795 Classe A2)
- ▲ Punto di deviazione caduta (Dispositivo a norma UNI EN 795 Classe A2)

OPERTURA

Spazio riservato all'architetto

Data: sett. 2016

Var. No:

per formazione abitazione Trifamiliare

Archivio: 5402-16

TITOLO DEL PROGETTO

D.I.A.

Piante

N° Tavola

COMMITTENTE

2

Scala: 1:100

PROGETTISTA

DIREZIONE LAVORI



PIANTA INTERRATO

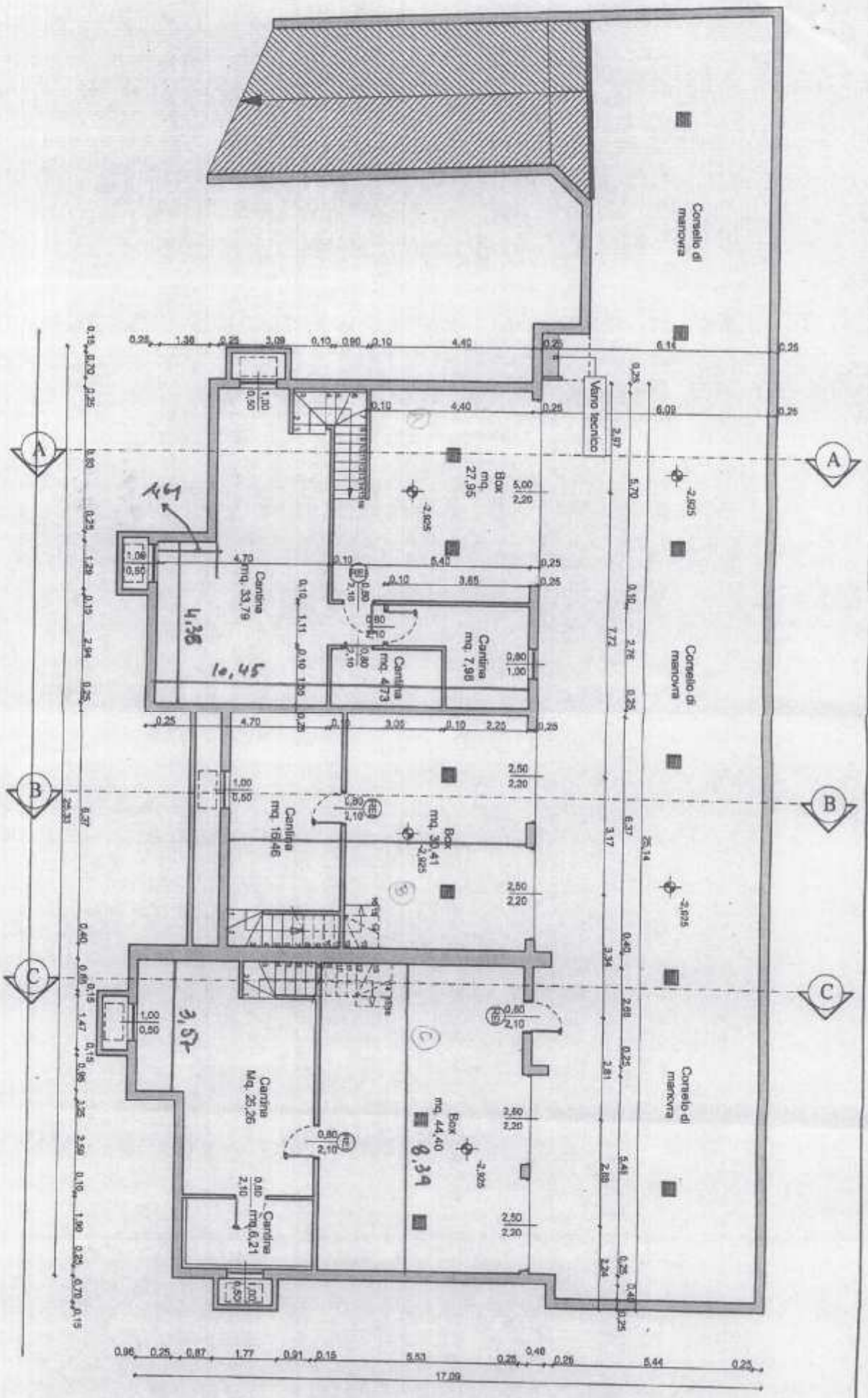



PIANTA TERRA

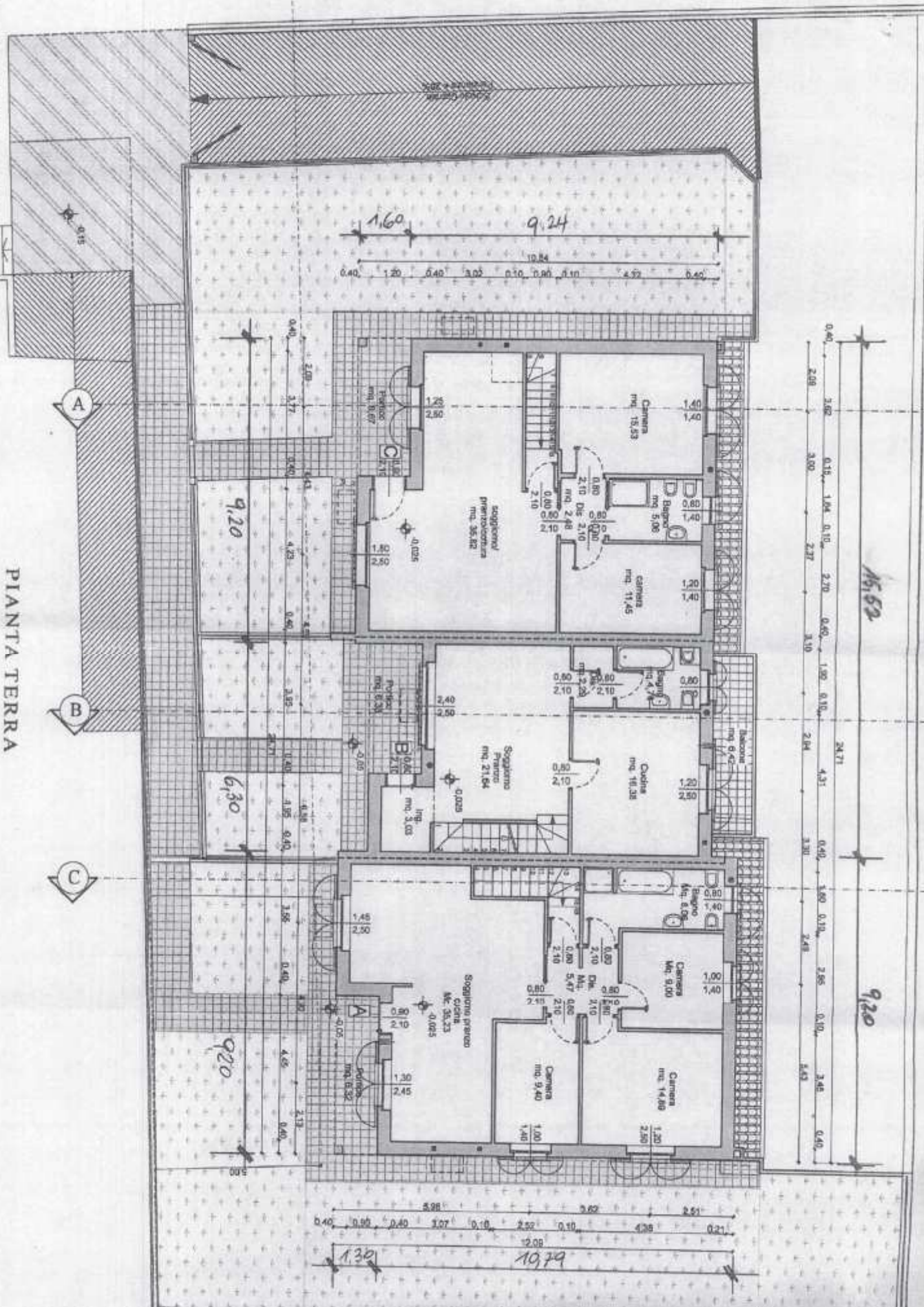

16,52

9,20

19,79

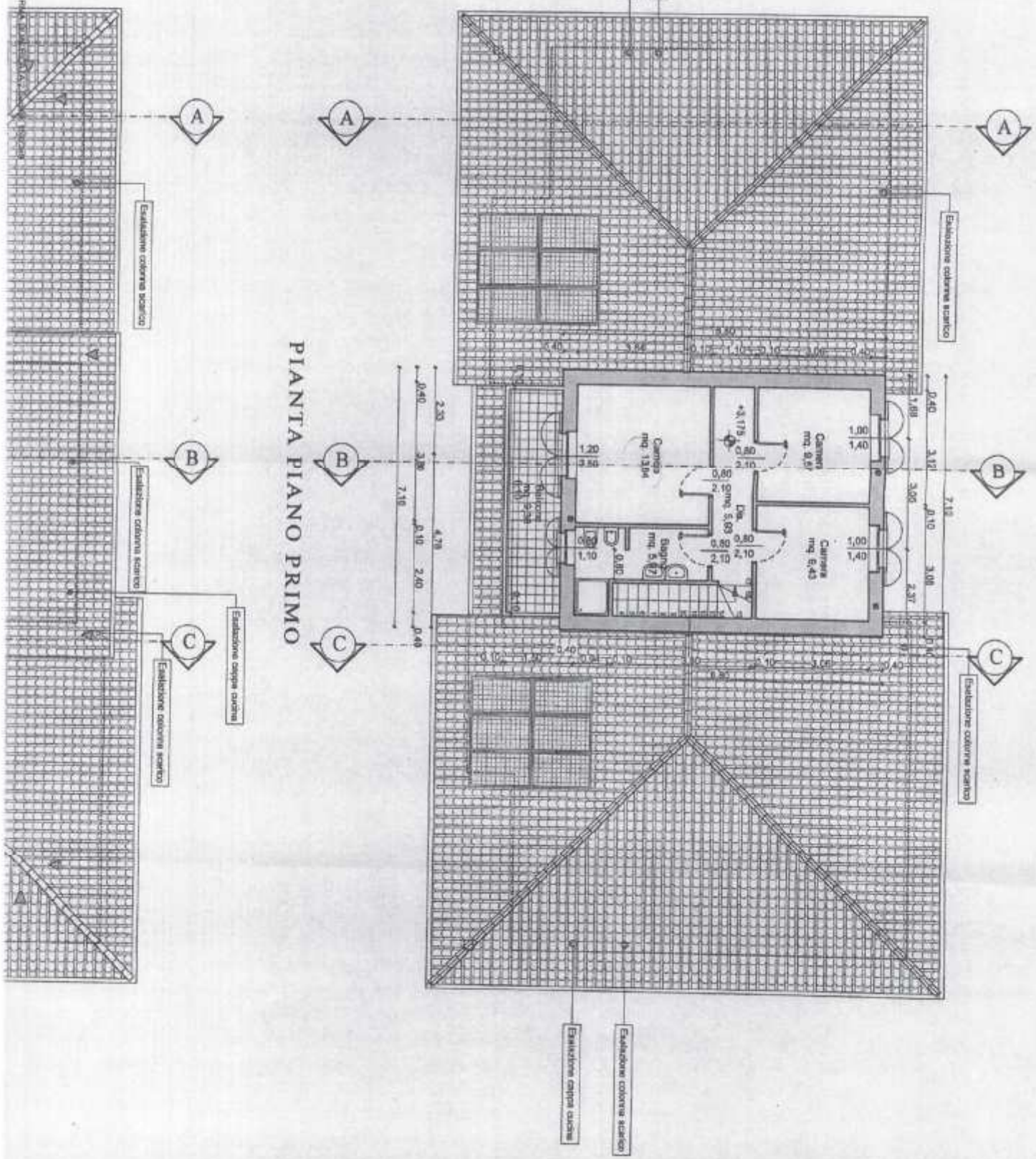

PIANTA PIANO PRIMO

PIANTA PIANO PRIMO

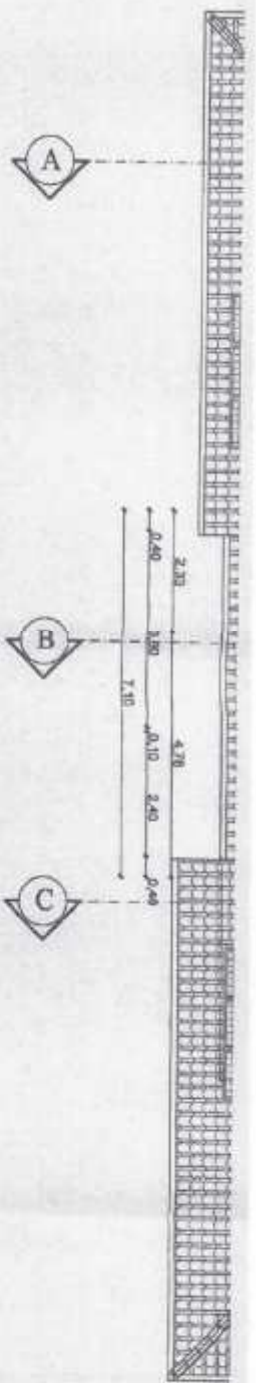

2,70
0,40 1,80 0,10 2,40 0,40
7,10 4,70

PIANTA COPERTURA

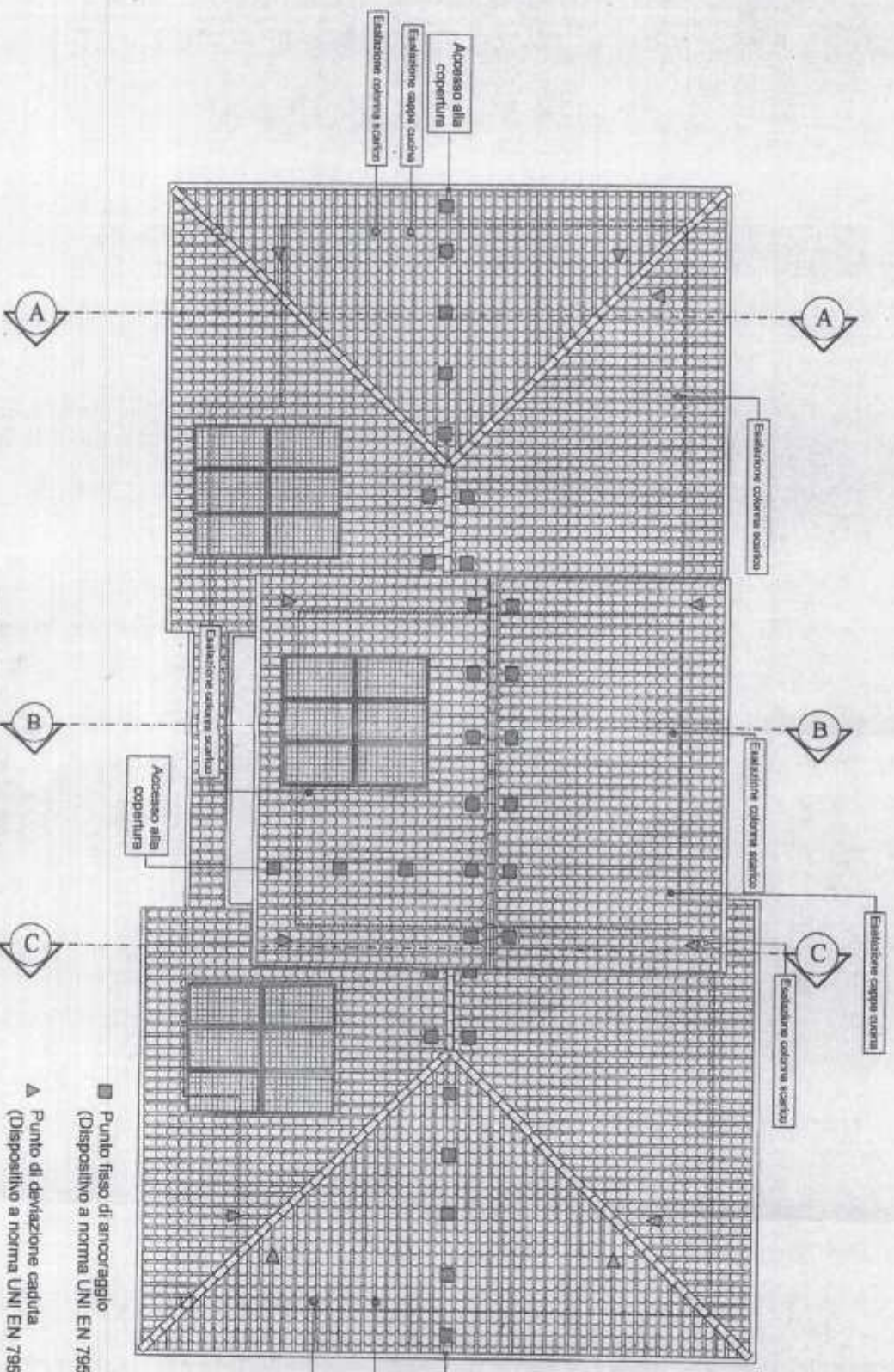

- Punto fisso di ancoraggio (Dispositivo a norma UNI EN 795 Classe A2)
- ▲ Punto di deviazione caduta (Dispositivo a norma UNI EN 795 Classe A2)

Comune di Vaglie d'Adda
P.I. n. 2016 str. 00004
del 12-12-2016
per il n. 00004
PUBBLICITÀ URBANISTICA E EDILIZIA



ABACO MATERIALI

Casume di Vercelle d'Ass
Foni: 2015-88878904
Tel: 12-18-2818
SEGLIONE SANNO
INVENIRE - INGEGNERIA E EDILIZI



- 1 Copertura tegole portoghesi
- 2 Persiana in alluminio colore grigio
- 3 Pluviale in Rame
- 4 Canale in Rame
- 5 Davanzale in Grigio Milano spess. cm. 3
- 6 Serramento in legno bianco
- 7 Rivestimento pietra di Credaro
- 8 Portoncino di ingresso pentagrato colore Grigio
- 9 Intonaco color "Tortora"
- 10 Intonaco Grigio chiaro
- 11 Basculante in lamiera
- 12 Stroliato in cemento



TITOLO DEL PROGETTO

*D.I.A.
per formazione abitazione Trifamiliare*

Archivo:
5402-16

TITOLO DELLA TAVOLA

Prospetti e sezioni

N° Tavola



3

00

PROGETTISTA



DIREZIONE LAVORI



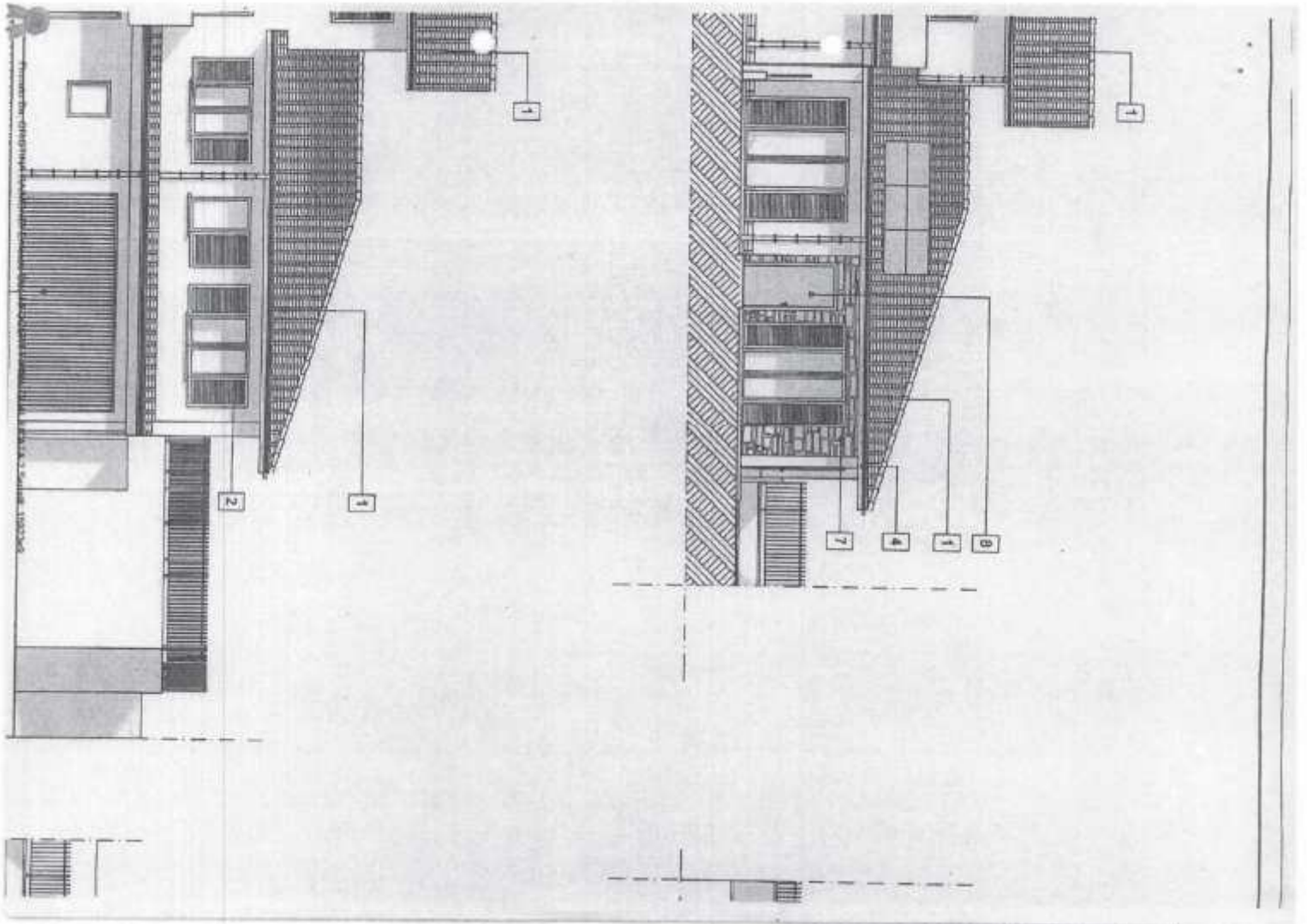



Studio 101

Prospetto sud

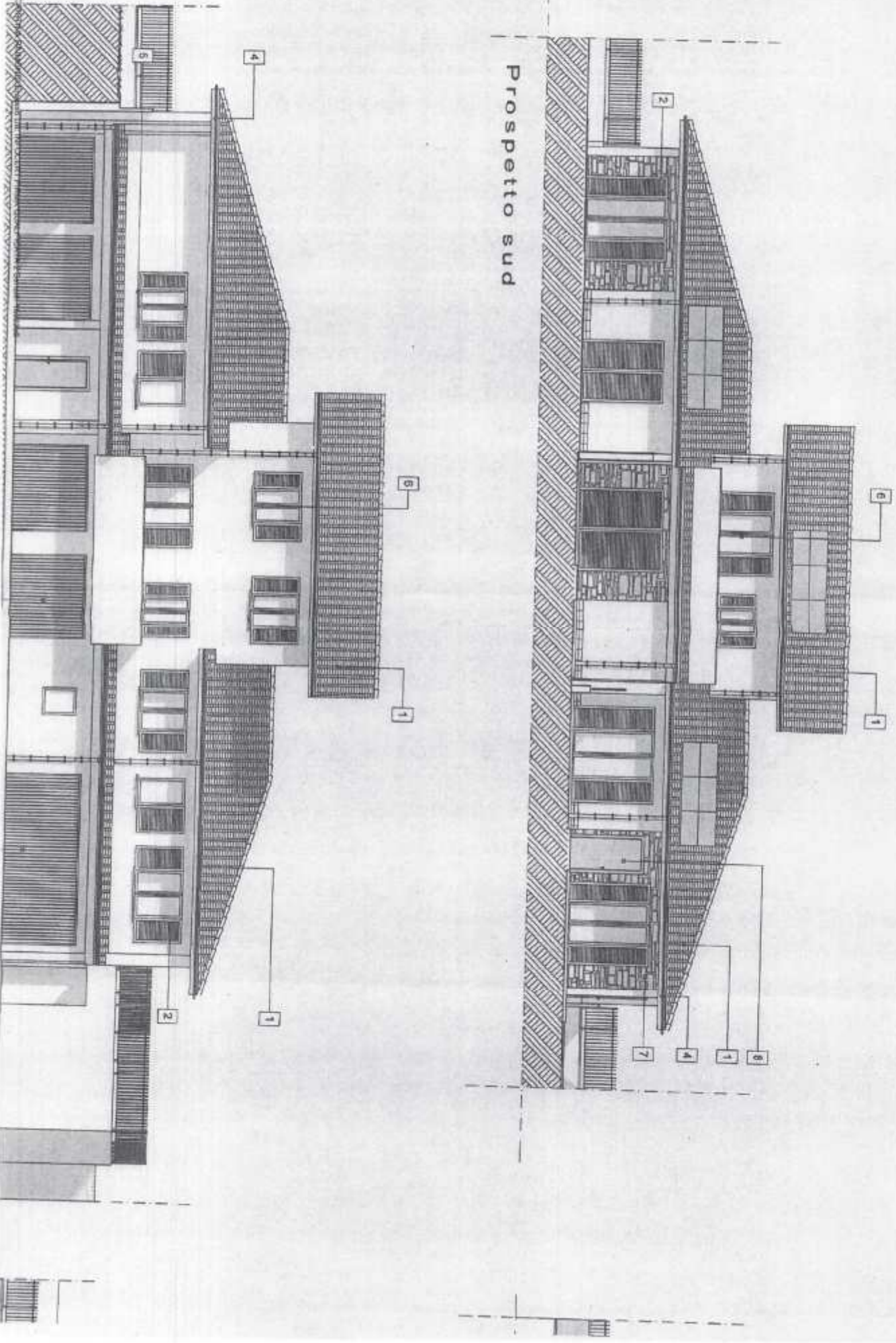

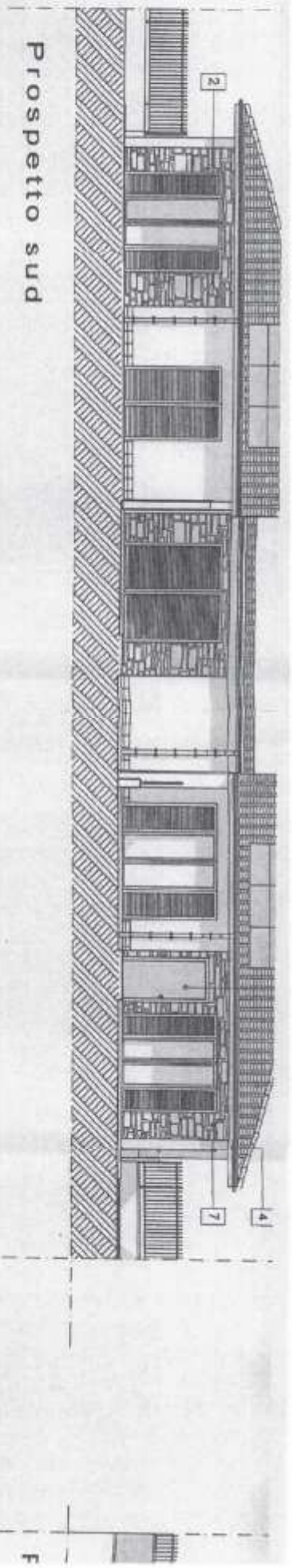

Prospetto sud

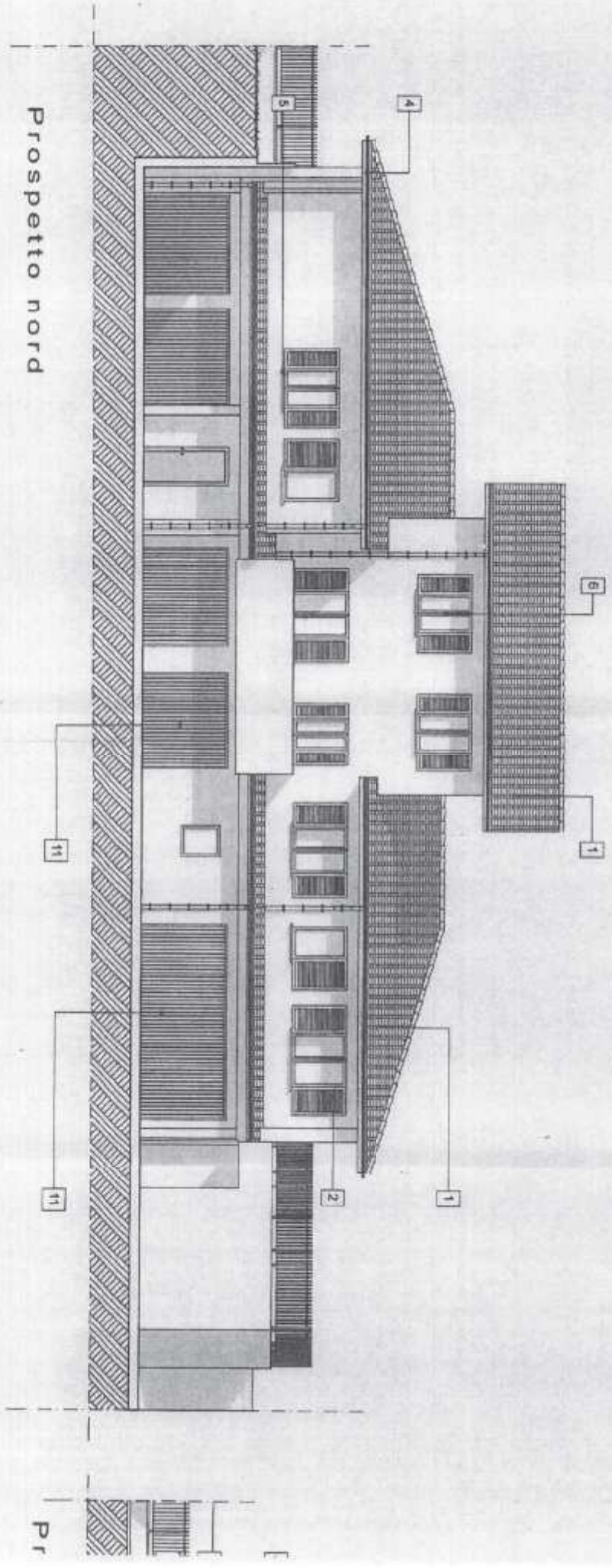

Prospetto nord

Milano e Venezia



Prospetto nord

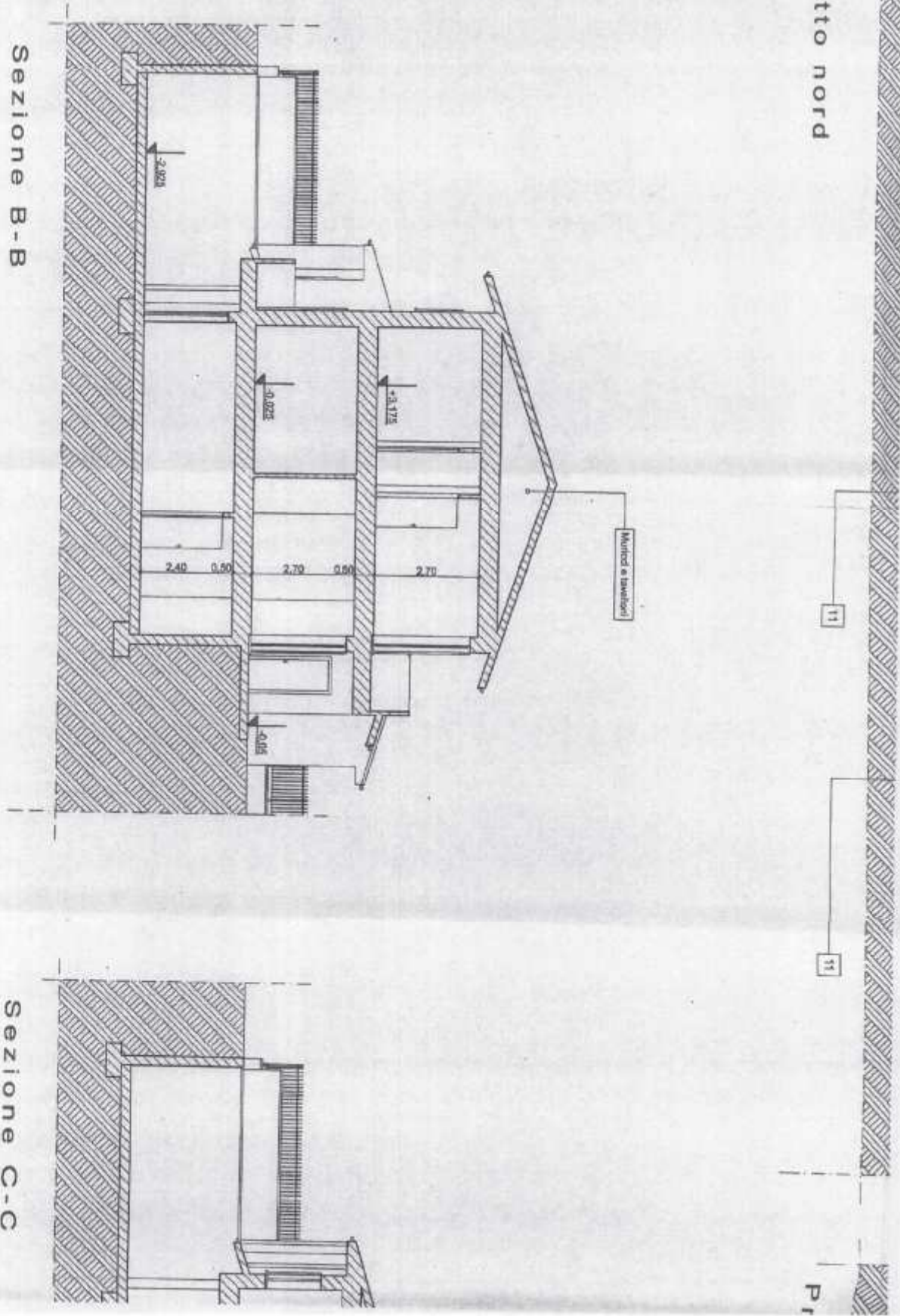

Sezione B-B

Sezione C-C

Prospetto ovest

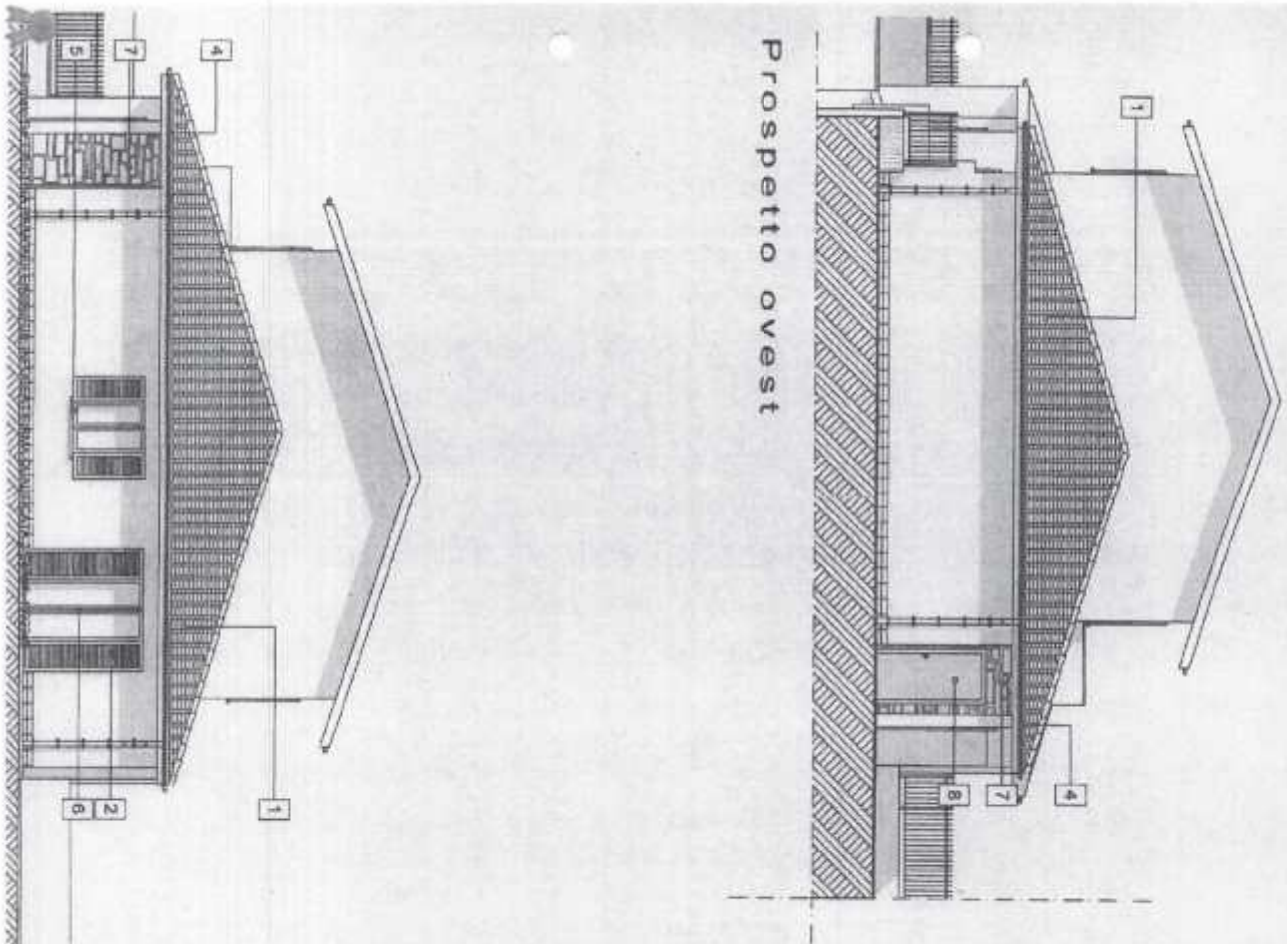

Sezione A-A

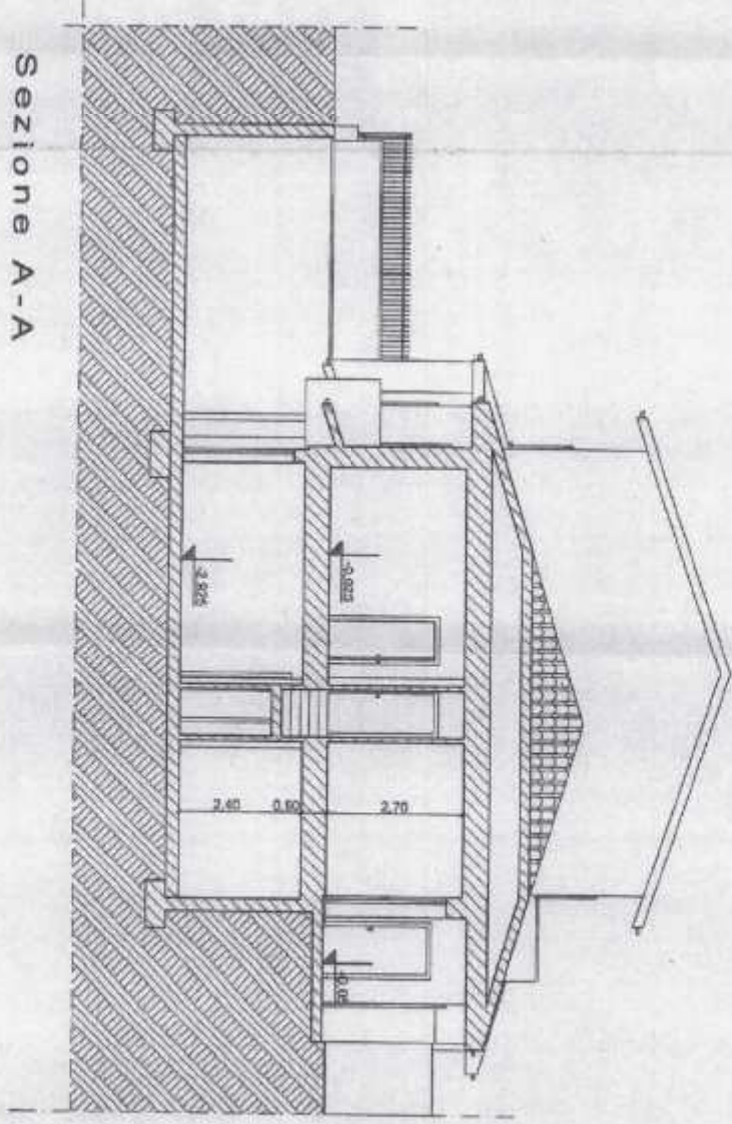



Prospetto est

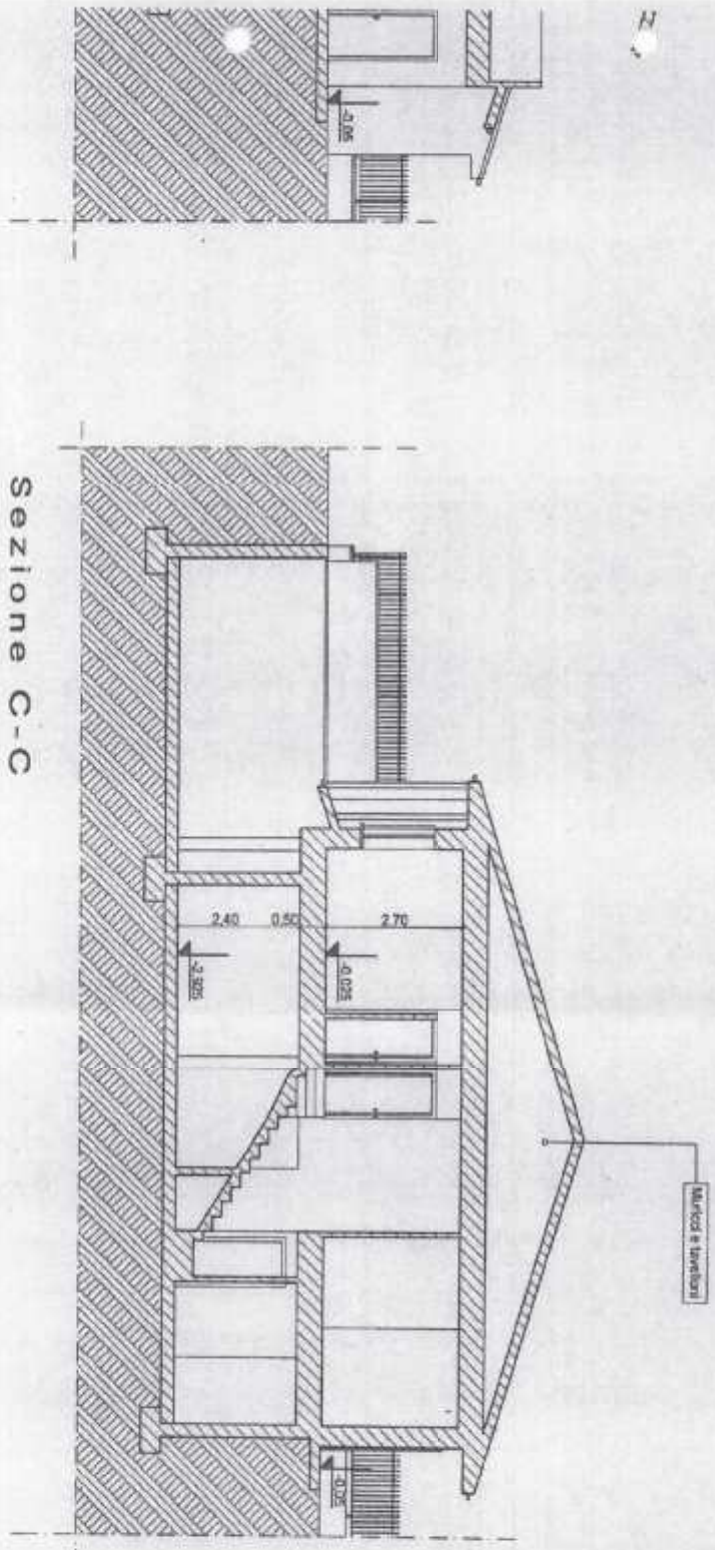

Sezione C-C

- ① Coperta
- ② Persian
- ③ Pluviale
- ④ Canale
- ⑤ Davanz
- ⑥ Serram
- ⑦ Rivestim
- ⑧ Portonc
- ⑨ Intonac
- ⑩ Intonac
- ⑪ Bascule
- ⑫ Stroliat

Data:
Sett. 16

Varianti:

Scale:
1:100