Giuseppe Cantamessa Architetto
Iscritto all'Ordine Architetti Pianificatori, Paesaggisti e Conservatori della Provincia di Milano numero 12155
Iscritto all'Albo dei consulenti tecnici del Giudice presso il Tribunale di Milano al numero 13384
Studio in Milano, IT | 20129 in Corso Indipendenza,16 | telefono +39.0283418057 | mobile +39.3356342764
Email: cantamessa.ctu@gmail.com | giuseppe.cantamessa@gmail.com | PEC: cantamessa.12155@oamilano.it

Firmato Da: GIUSEPPE CANTAMESSA Emesso Da: INFOCERT FIRMA QUALIFICATA 2 Serial#: 1eefac

Giuseppe Cantamessa Architetto
Iscritto all'Ordine Architetti Pianificatori, Paesaggisti e Conservatori della Provincia di Milano numero 12155
Iscritto all'Albo dei consulenti tecnici del Giudice presso il Tribunale di Milano al numero 13384
Studio in Milano, IT | 20129 in Corso Indipendenza,16 | telefono +39.0283418057 | mobile +39.3356342764
Email: cantamessa.ctu@gmail.com | giuseppe.cantamessa@gmail.com | PEC: cantamessa.12155@oamilano.it

Firmato Da: GIUSEPPE CANTAMESSA Emesso Da: INFOCERT FIRMA QUALIFICATA 2 Serial#: 1eefac

Giuseppe Cantamessa Architetto
Iscritto all'Ordine Architetti Pianificatori, Paesaggisti e Conservatori della Provincia di Milano numero 12155
Iscritto all'Albo dei consulenti tecnici del Giudice presso il Tribunale di Milano al numero 13384
Studio in Milano, IT | 20129 in Corso Indipendenza,16 | telefono +39.0283418057 | mobile +39.3356342764
Email: cantamessa.ctu@gmail.com | giuseppe.cantamessa@gmail.com | PEC: cantamessa.12155@oamilano.it

Firmato Da: GIUSEPPE CANTAMESSA Emesso Da: INFOCERT FIRMA QUALIFICATA 2 Serial#: 1eefac

Giuseppe Cantamessa Architetto
Iscritto all'Ordine Architetti Pianificatori, Paesaggisti e Conservatori della Provincia di Milano numero 12155
Iscritto all'Albo dei consulenti tecnici del Giudice presso il Tribunale di Milano al numero 13384
Studio in Milano, IT | 20129 in Corso Indipendenza,16 | telefono +39.0283418057 | mobile +39.3356342764
Email: cantamessa.ctu@gmail.com | giuseppe.cantamessa@gmail.com | PEC: cantamessa.12155@oamilano.it

Firmato Da: GIUSEPPE CANTAMESSA Emesso Da: INFOCERT FIRMA QUALIFICATA 2 Serial#: 1eefac

3.6 Repertorio fotografico

Giuseppe Cantamessa Architetto
Iscritto all'Ordine Architetti Pianificatori, Paesaggisti e Conservatori della Provincia di Milano numero 12155
Iscritto all'Albo dei consulenti tecnici del Giudice presso il Tribunale di Milano al numero 13384
Studio in Milano, IT | 20129 in Corso Indipendenza,16 | telefono +39.0283418057 | mobile +39.3356342764
Email: cantamessa.ctu@gmail.com | giuseppe.cantamessa@gmail.com | PEC: cantamessa.12155@oamilano.it

Firmato Da: GIUSEPPE CANTAMESSA Emesso Da: INFOCERT FIRMA QUALIFICATA 2 Serial#: 1eefac

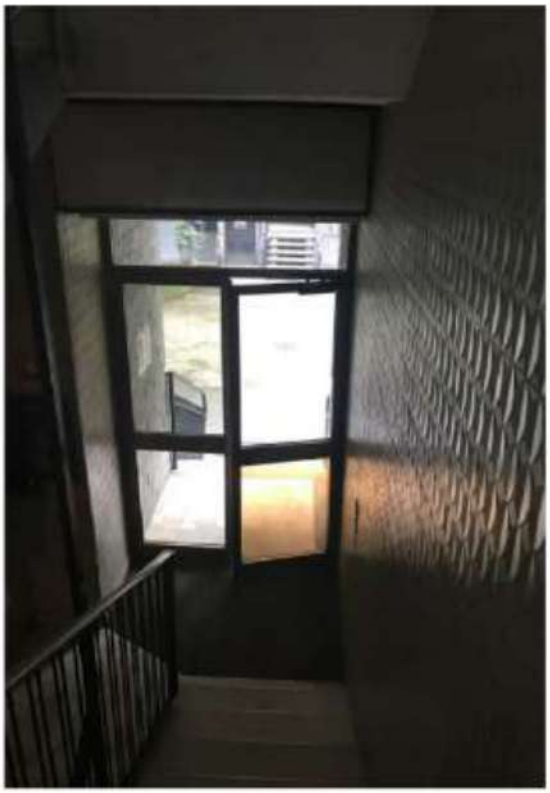

Giuseppe Cantamessa Architetto
Iscritto all'Ordine Architetti Pianificatori, Paesaggisti e Conservatori della Provincia di Milano numero 12155
Iscritto all'Albo dei consulenti tecnici del Giudice presso il Tribunale di Milano al numero 13384
Studio in Milano, IT | 20129 in Corso Indipendenza,16 | telefono +39.0283418057 | mobile +39.3356342764
Email: cantamessa.ctu@gmail.com | giuseppe.cantamessa@gmail.com | PEC: cantamessa.12155@oamilano.it

Firmato Da: GIUSEPPE CANTAMESSA Emesso Da: INFOCERT FIRMA QUALIFICATA 2 Serial#: 1eefac

Giuseppe Cantamessa Architetto
Iscritto all'Ordine Architetti Pianificatori, Paesaggisti e Conservatori della Provincia di Milano numero 12155
Iscritto all'Albo dei consulenti tecnici del Giudice presso il Tribunale di Milano al numero 13384
Studio in Milano, IT | 20129 in Corso Indipendenza,16 | telefono +39.0283418057 | mobile +39.3356342764
Email: cantamessa.ctu@gmail.com | giuseppe.cantamessa@gmail.com | PEC: cantamessa.12155@oamilano.it

Firmato Da: GIUSEPPE CANTAMESSA Emesso Da: INFOCERT FIRMA QUALIFICATA 2 Serial#: 1eefac

Giuseppe Cantamessa Architetto
Iscritto all'Ordine Architetti Pianificatori, Paesaggisti e Conservatori della Provincia di Milano numero 12155
Iscritto all'Albo dei consulenti tecnici del Giudice presso il Tribunale di Milano al numero 13384
Studio in Milano, IT | 20129 in Corso Indipendenza,16 | telefono +39.0283418057 | mobile +39.3356342764
Email: cantamessa.ctu@gmail.com | giuseppe.cantamessa@gmail.com | PEC: cantamessa.12155@oamilano.it

Firmato Da: GIUSEPPE CANTAMESSA Emesso Da: INFOCERT FIRMA QUALIFICATA 2 Serial#: 1eefac

Giuseppe Cantamessa Architetto
Iscritto all'Ordine Architetti Pianificatori, Paesaggisti e Conservatori della Provincia di Milano numero 12155
Iscritto all'Albo dei consulenti tecnici del Giudice presso il Tribunale di Milano al numero 13384
Studio in Milano, IT | 20129 in Corso Indipendenza,16 | telefono +39.0283418057 | mobile +39.3356342764
Email: cantamessa.ctu@gmail.com | giuseppe.cantamessa@gmail.com | PEC: cantamessa.12155@oamilano.it

Firmato Da: GIUSEPPE CANTAMESSA Emesso Da: INFOCERT FIRMA QUALIFICATA 2 Serial#: 1eefac

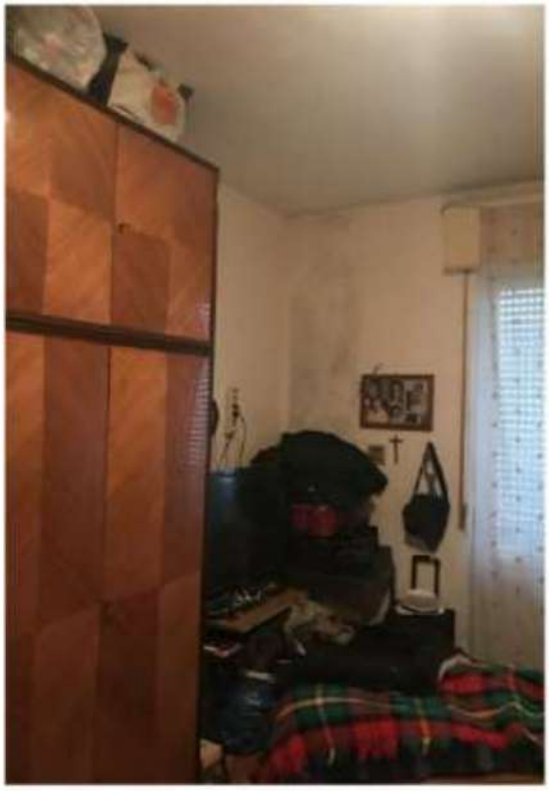

Giuseppe Cantamessa Architetto
Iscritto all'Ordine Architetti Pianificatori, Paesaggisti e Conservatori della Provincia di Milano numero 12155
Iscritto all'Albo dei consulenti tecnici del Giudice presso il Tribunale di Milano al numero 13384
Studio in Milano, IT | 20129 in Corso Indipendenza,16 | telefono +39.0283418057 | mobile +39.3356342764
Email: cantamessa.ctu@gmail.com | giuseppe.cantamessa@gmail.com | PEC: cantamessa.12155@oamilano.it

Firmato Da: GIUSEPPE CANTAMESSA Emesso Da: INFOCERT FIRMA QUALIFICATA 2 Serial#: 1eefac

Giuseppe Cantamessa Architetto
Iscritto all'Ordine Architetti Pianificatori, Paesaggisti e Conservatori della Provincia di Milano numero 12155
Iscritto all'Albo dei consulenti tecnici del Giudice presso il Tribunale di Milano al numero 13384
Studio in Milano, IT | 20129 in Corso Indipendenza,16 | telefono +39.0283418057 | mobile +39.3356342764
Email: cantamessa.ctu@gmail.com | giuseppe.cantamessa@gmail.com | PEC: cantamessa.12155@oamilano.it

Firmato Da: GIUSEPPE CANTAMESSA Emesso Da: INFOCERT FIRMA QUALIFICATA 2 Serial#: 1eefac

Giuseppe Cantamessa Architetto
Iscritto all'Ordine Architetti Pianificatori, Paesaggisti e Conservatori della Provincia di Milano numero 12155
Iscritto all'Albo dei consulenti tecnici del Giudice presso il Tribunale di Milano al numero 13384
Studio in Milano, IT | 20129 in Corso Indipendenza,16 | telefono +39.0283418057 | mobile +39.3356342764
Email: cantamessa.ctu@gmail.com | giuseppe.cantamessa@gmail.com | PEC: cantamessa.12155@oamilano.it

Firmato Da: GIUSEPPE CANTAMESSA Emesso Da: INFOCERT FIRMA QUALIFICATA 2 Serial#: 1eefac

Giuseppe Cantamessa Architetto
Iscritto all'Ordine Architetti Pianificatori, Paesaggisti e Conservatori della Provincia di Milano numero 12155
Iscritto all'Albo dei consulenti tecnici del Giudice presso il Tribunale di Milano al numero 13384
Studio in Milano, IT | 20129 in Corso Indipendenza,16 | telefono +39.0283418057 | mobile +39.3356342764
Email: cantamessa.ctu@gmail.com | giuseppe.cantamessa@gmail.com | PEC: cantamessa.12155@oamilano.it

Firmato Da: GIUSEPPE CANTAMESSA Emesso Da: INFOCERT FIRMA QUALIFICATA 2 Serial#: 1eefac