

R.G.E. 3988/2010 - ALLEGATO V

**FOTOGRAFIE ESTERNE ED INTERNE DELLA PROPRIETA' DI VIA MACCHI
59 MILANO E RELATIVE PLANIMETRIE CON CONI OTTICI**





01



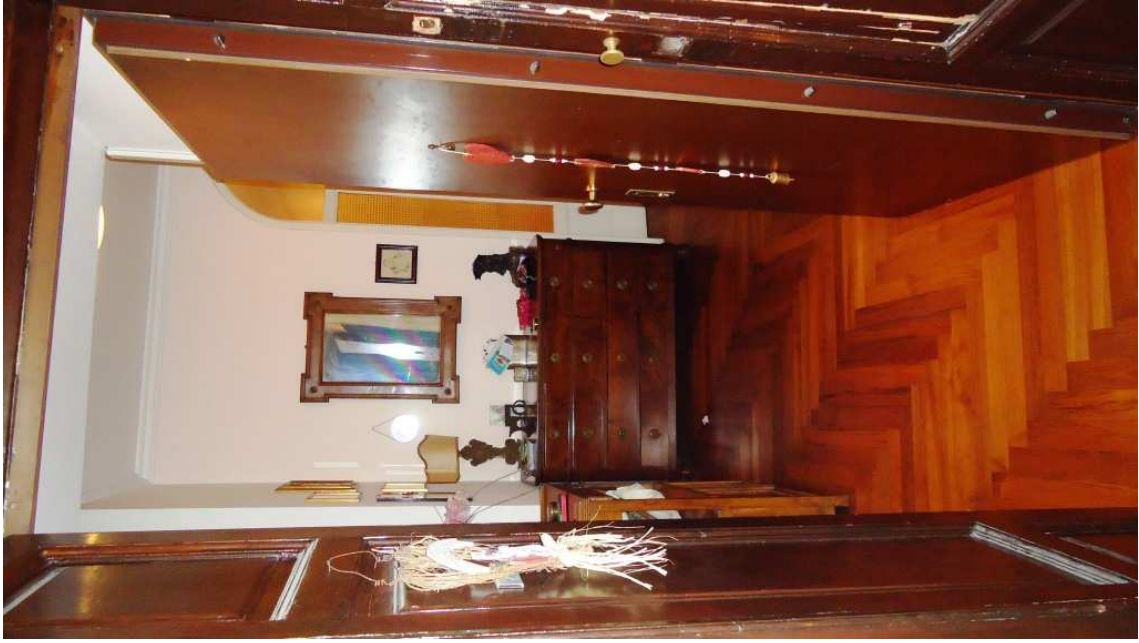

02



03





04



05





06



07



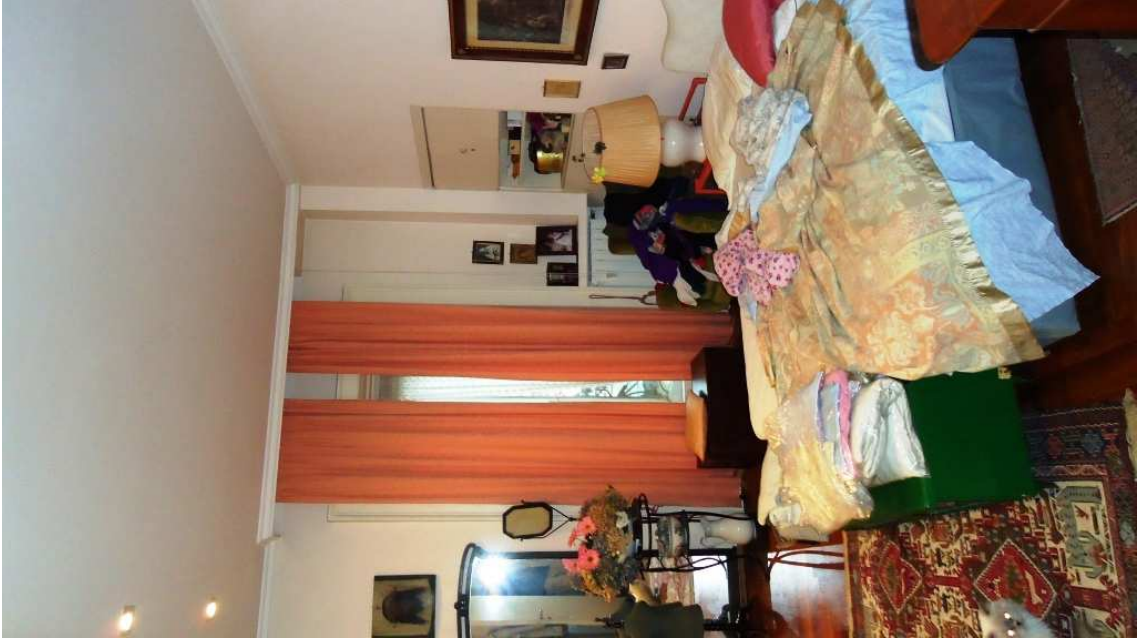

08



09





10



11



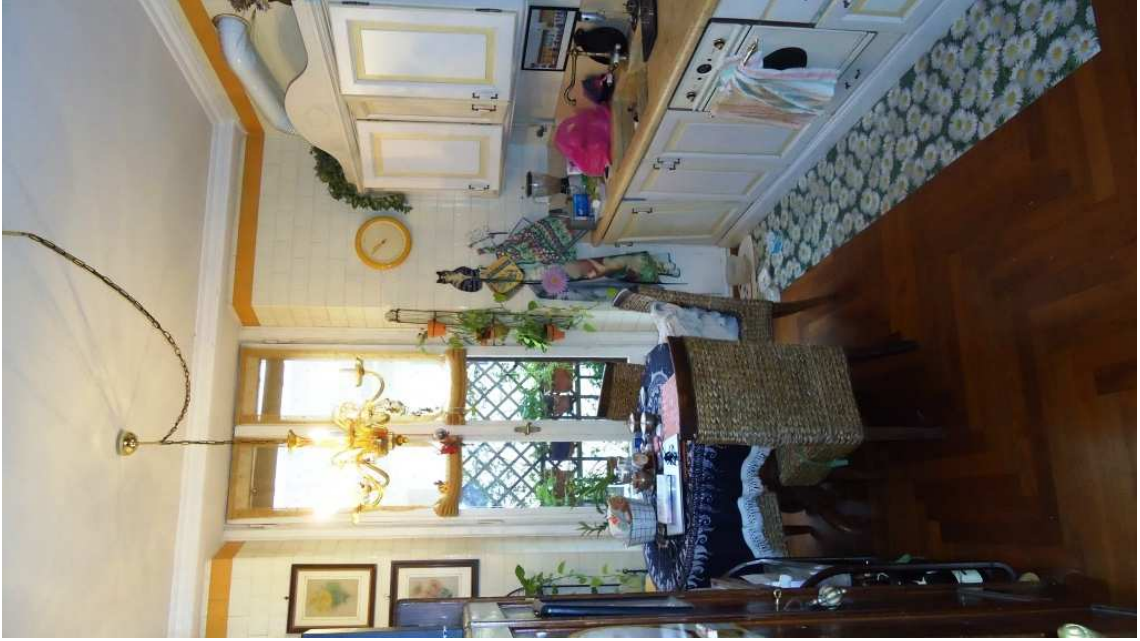

12



13





14



**Agenzia del Territorio
CATASTO FABBRICATI
Ufficio Provinciale di
Milano**

Dichiarazione protocollo n. MI0481828 del 25/07/2006	
Planimetria di u.i.u. in Comune di Milano	
Via Macchi Mauro civ. 59	
Identificativi Catastali:	Compilata da: Rivolta Giacomo
Sezione:	Iscritto all'albo: Architetti
Foglio: 229	Prov. Milano N. 9042
Particella: 114	
Subalterno: 717	

Scheda n. 1 Scala 1:200

PIANTA PIANO QUINTO H. 300

Catasto dei Fabbricati - Situazione al 15/10/2012 - Comune di MILANO (01205) - Foglio: 229 Particella: 114 - Subalterno 717 -
VIA MAURO MACCHI n. 59 piano: 5.

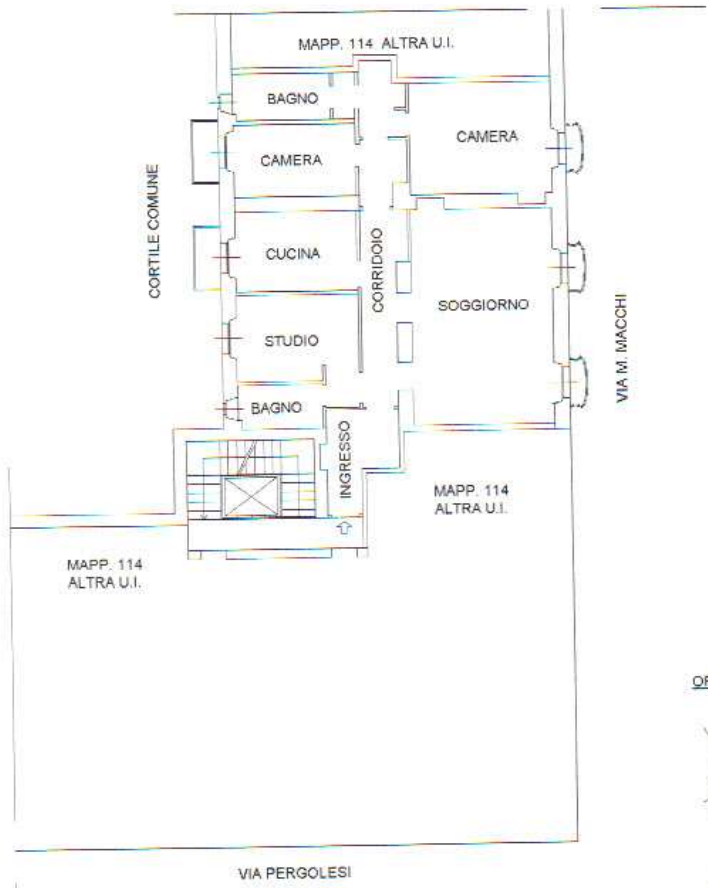

ORIENTAMENTO
NORD
SCALA 1:200

Ultima Planimetria² in atti
Data: 15/10/2012 - n. MI0751118 - Richiedente TRIBUNALE ORDINARIO DI MILANO
Tot. schede: 1 - Formato di acq.: A4(210x297) - Fatt. di scala: 1:1

