



MINISTERO DELLE FINANZE
DIREZIONE GENERALE DEL CATASTO E DEI SERVIZI TECNICI ERARIALI

NUOVO CATASTO EDILIZIO URBANO

Lire
20

(R. DECRETO-LEGGE 13 APRILE 1939, N. 652)

Planimetria dell'immobile situato nel Comune di OPERA Via CABORNA, 28

Ditta [REDACTED]

Allegata alla dichiarazione presentata all'Ufficio Tecnico Erariale di MILANO

SCHEDA n° 0045

PIANO TERRENO

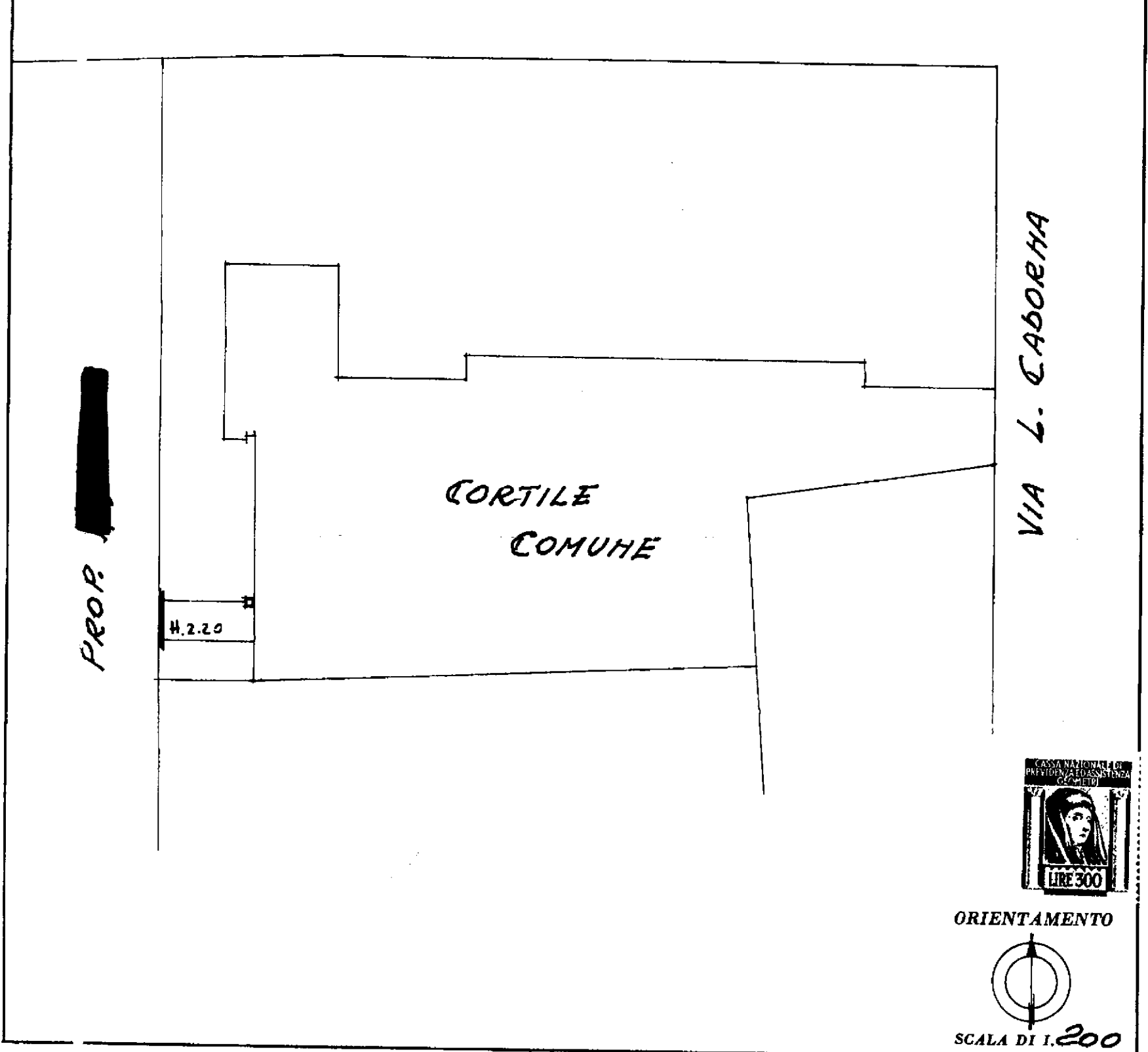

PROP. [REDACTED]

CORTILE
COMUNE

VIA L. CABORNA

H. 2.20



ORIENTAMENTO



SCALA DI 1:200

SPAZIO RISERVATO PER LE ANNOTAZIONI D'UFFICIO

DATA 036211-31LUG79
 PROT. n°

2613
5
193
2

Compilata dal GEOMETRA
 [REDACTED]
 Iscritto all'Albo dei GEOMETRI
 della Provincia di MILANO n° 4809
 DATA 18. GIUGNO. 1979
 Firma: [REDACTED]

MODULARIO
P. - Cat. S.P. - 461



MINISTERO DELLE FINANZE

DIREZIONE GENERALE DEL CATASTO E DEI SERVIZI TECNICI ERARIALI

NUOVO CATASTO EDILIZIO URBAN

(R. DECRETO-LEGGE 13 APRILE 1939, N. 632)

Planimetria dell'immobile situato nel Comune di Opera Via Cadorna

Ditta [REDACTED]

Allegata alla dichiarazione presentata all'Ufficio Tecnico Erariale di Milano

Piano Primo

Nuova Via

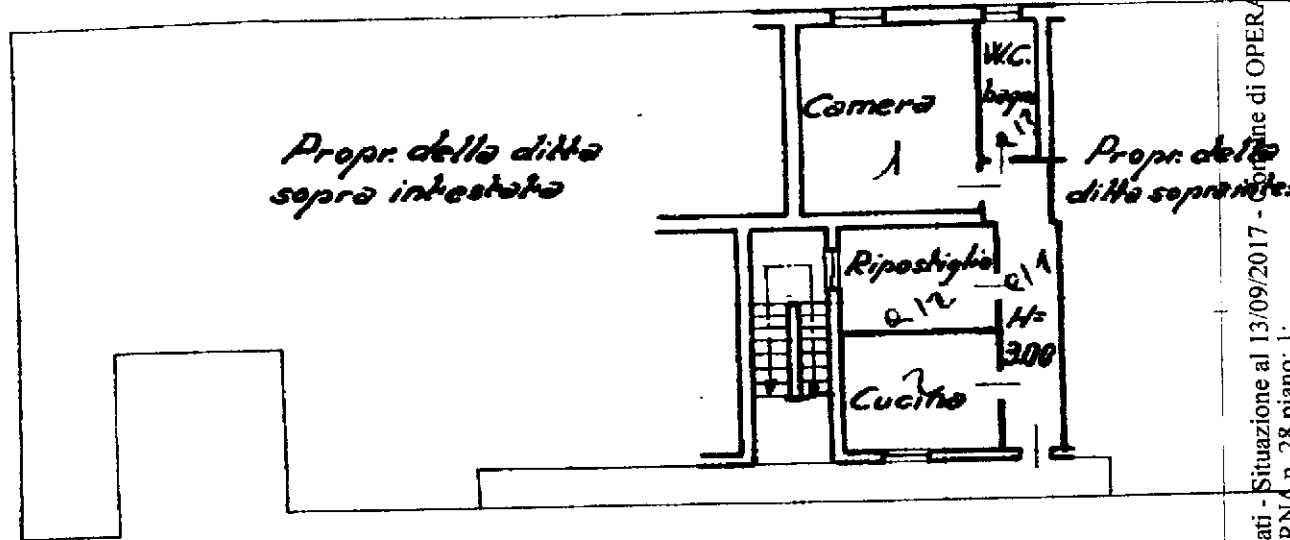

Catasto dei Fabbricati - Situazione al 13/09/2017 - Comune di OPERA (G078) - < Foglio: 5 - Particella: 115 - Subalterno: 9 >
VIA LUIGI CADORNA n. 28 piano: 1;

U ima planimetria in atti

Data presentazione: 19/01/1958 - Data: 13/09/2017 - n. T190641 - Richiedente: MRCCST69D44D612L

T ale schede: I - Formato di acquisizione: A4(210x297) - Formato stampa richiesto: A4(210x297)