

NUOVO CATASTO EDILIZIO URBANO

(R. D. L. 10/11/1988 n. 462)

Planimetria dell'immobile situato nel Comune di **S. DONATO MILANESE** Via **G. DI VITTORIO - 67**
Ditta **COOPERATIVA EDILIZIA S. DONATO SRL.** / Via G. Di Vittorio - 67 - S. DONATO / 03557800459 -
Allegata alla dichiarazione presentata all'Ufficio Tecnico Erariale di **MILANO**

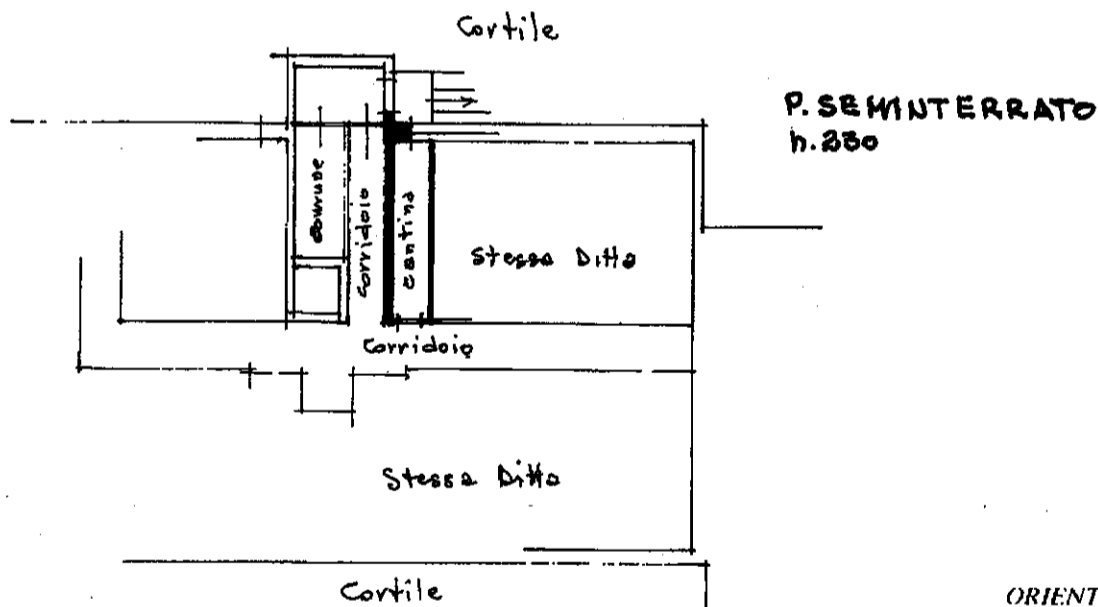
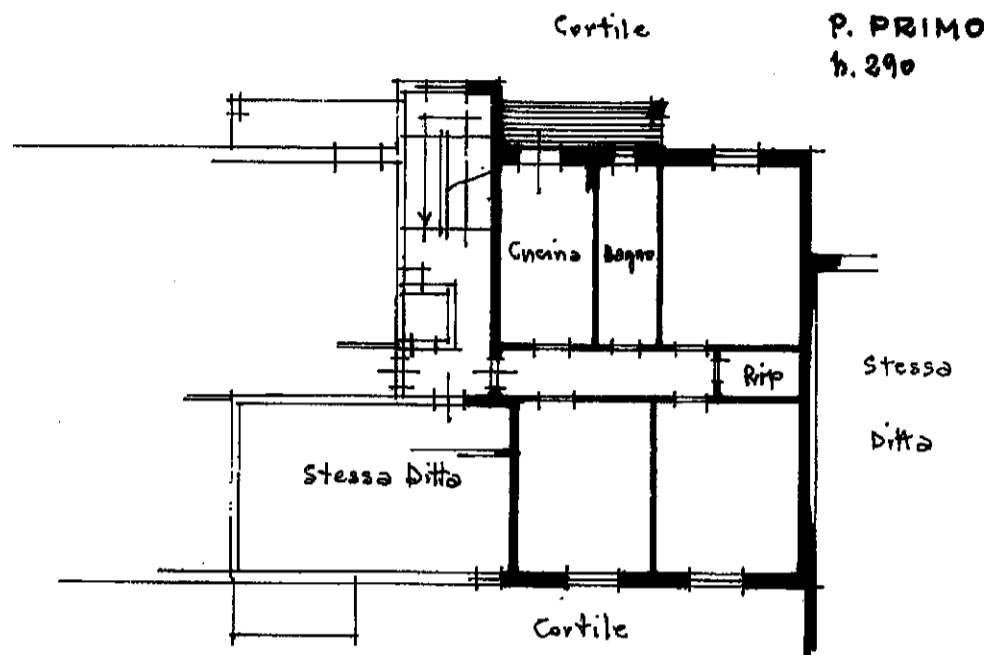

ORIENTAMENTO



SCALA DI 1:200

Catasto dei Fabbricati - Situazione al 09/07/2020 - Comune di SAN DONATO MILANESE (H827) - Foglio: 27 Particella: 182 - Subalterno 702 -
VIA DI VITTORIO GIUSEPPE n. 67, VIA GIUSEPPE DI VITTORIO n. 67 piano: 1-SI scala: B;

SPAZIO RISERVATO PER LE ANNOTAZIONI D'UFFICIO

DATA
PROT. N°

PARTITA	1682
FOGLIO	27
MAP. 182	SUB. 32-33
NUOVO SUB.	72
PORZIONE	B.

Compilato dal **Geometra**
(Titolo, nome e cognome del tecnico)
NOVARINI ALBERTO
Iscritto all'Albo dei Geometri n. 1343
della Provincia di PAVIA
DATA **10 dicembre 1986**
Firma: *Alberto Novarini*