Data presentazione:22/01/1968 - Data: 23/03/2016 - n. T312828 - Richiedente: CRRLGU58L07L424T

MODULARIO F. - Cat. S. T. 315

MINISTERO DELLE FINANZE

DIREZIONE GENERALE DEL CATASTO E DEI SERVIZI TECNICI ERARIALI

Mod. B (Nuovo Catasto Edilizio Urbano)

Lire 20

NUOVO CATASTO EDILIZIO URBANO

(R. DECRETO-LEGGE 14 APRILE 1939, N. 652)

Planimetria dell'immobile situato nel Comune di Trezzano s/N. *Via* Indipendenza

Ditta .....

Allegata alla dichiarazione presentata all'Ufficio Tecnico Erariale di

Piano Secondo — scheda 0846594

Destinazione Abitazione — serie P

H = m. 3,00

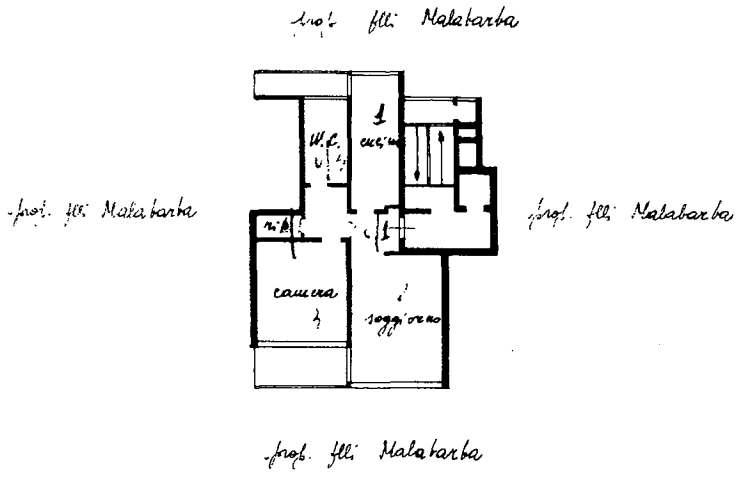

Piano Seminterrato

dest. rustico - H = m. 2,40

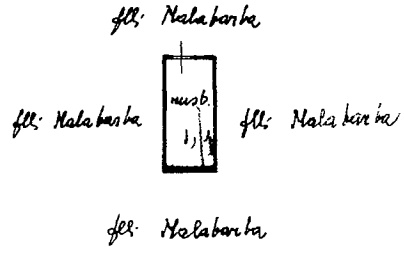

ORIENTAMENTO

SCALA DI 1: 200

SPAZIO RISERVATO PER LE ANNOTAZIONI D'UFFICIO	
DATA	
PROT. N°	

Compilata dal geom. Luigi Vismara (Titolo, nome e cognome del tecnico)

Iscritto all'Albo dei geometri della Provincia di Milano

DATA 12-12-67

Firma: .....

ISTITUTO POLIGRAFICO DELLO STATO

10 metri

Catasto dei Fabbricati - Situazione al 23/03/2016 - Comune di TREZZANO SUL NAVIGLIO (L409) - < Foglio: 16 - Particella: 81 - Subalterno: 43 >
VIALE INDIPENDENZA n. 23 piano: 2-S1 scala: 3;

Ultima planimetria in atti

Data presentazione:22/01/1968 - Data: 23/03/2016 - n. T312828 - Richiedente: CRRLGU58L07L424T
Totale schede: 1 - Formato di acquisizione: A3(297x420) - Formato stampa richiesto: A4(210x297)

Firmato Da: CARRETTA LUIGI Emesso Da: ARUBAPEC S.P.A. NG CA 3 Serial#: 2dd455cc97518e136b3b5deb89e8cb5f