

**TRIBUNALE DI MILANO**  
**SEZIONE III CIVILE – UFFICIO ESECUZIONI IMMOBILIARI**

**Esecuzione Forzata**

**UBI S.p.A.**

contro

N. Gen. Rep. **780/2018**

**Giudice: Dott. GIACOMO PURICELLI**

**Allegato 4**  
**Rilievo fotografico**

**Tecnico Incaricato: Arch. Marco Bonetti**

*Iscritto all'Albo degli Architetti della Provincia di Milano al n. 10728*

*Iscritto all'Albo del Tribunale al n. 11115*

*C.F. BNT MRC 67M05 F063R – P.IVA N. 12696610158*

*con studio in Milano –Via G. Cagliero n. 17*

*Telefono 02-6693398 fax 02-99989659 - Cellulare: 338-4723158*

*e-mail: mbonetti@fastwebnet.it*

*PEC: bonetti.10728@oamilano.it*

**ESTERNO**



1. Cancelli di ingresso (dalla strada)



2. Cancelli di ingresso (dall'interno)



3. Vialetto di ingresso



4. Giardino e selciato antistante l'ingresso



5. Edificio C: zona di ingresso



6. Edificio C



7. Ingresso all'edificio C



8. Androne di ingresso (da dentro)



9. Corpo scala comune



10. Ascensore



11. Pianerottolo di arrivo al secondo piano

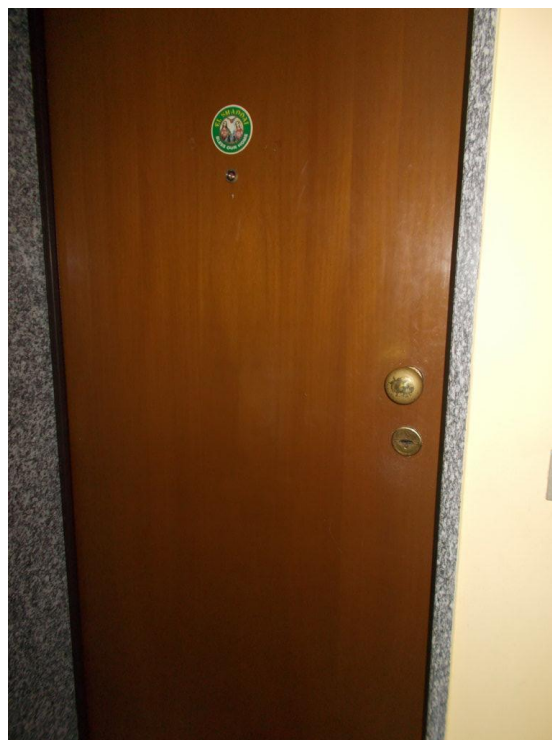

12. Porta di ingresso

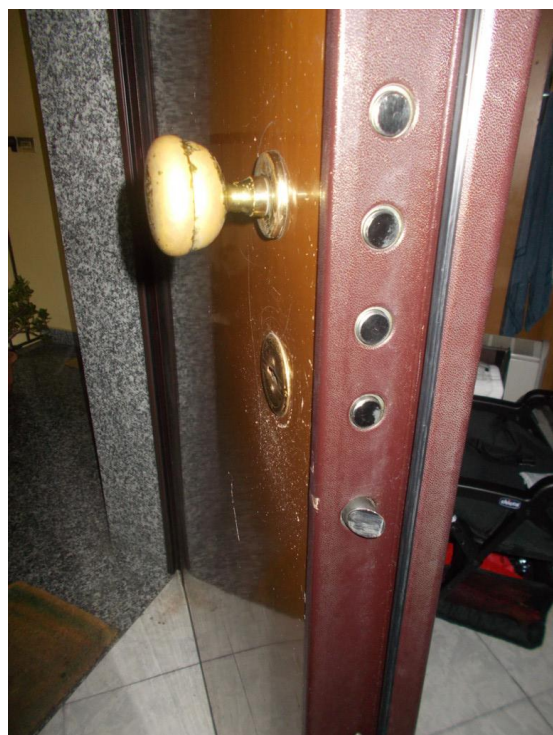

13. Portoncino di ingresso blindato

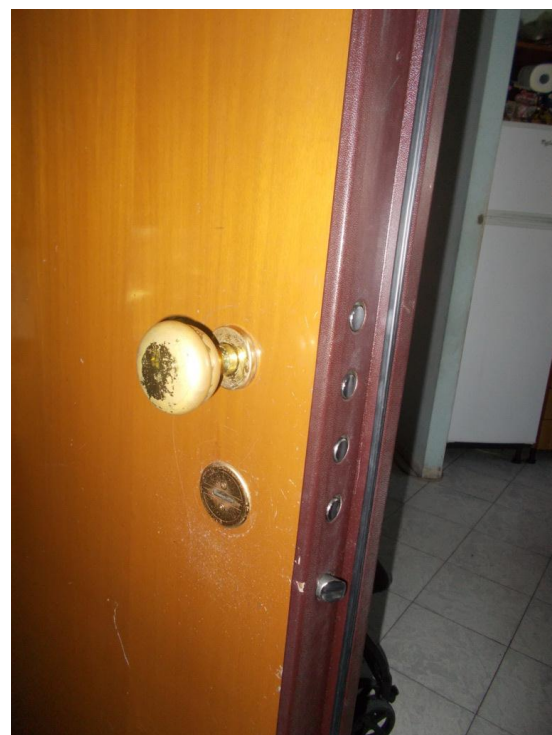

14. Portoncino di ingresso blindato

**INTERNO DELL'APPARTAMENTO PIGNORATO – PIANO SECONDO**



15. Locale principale soggiorno/cucina



16. Parete attrezzata della cucina

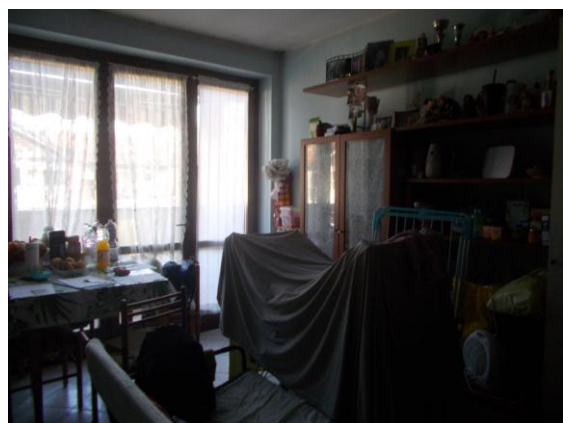

17. Locale principale soggiorno/cucina



18. Disimpegno antistante il bagno



19. Disimpegno antistante il bagno



20. Bagno



21. Bagno



22. Bagno



23. Muffe nel bagno



24. Muffe nel bagno (zona vasca/doccia)



25. Camera



26. Camera



27. Camera



28. Camera



29. Dettaglio pavimento della camera

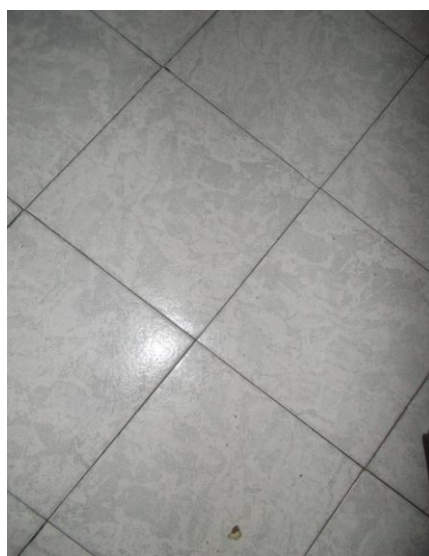

30. Pavimento del soggiorno



31. Balcone



32. Balcone



33. Balcone



34. Serramento esterno del balcone



35. Veduta dal balcone



36. Veduta dal balcone



37. Veduta dal balcone



38. Veduta dal balcone





39. Dettaglio serramento esterno



40. Porta interna



41. Serramento esterno



42. Serramento esterno



43. Caldaia in cucina (non funzionante)



44. Termosifone in alluminio



45. Salvavita, contatore e citofono



46. Apparecchio di illuminazione



47. Muffa a soffitto



48. Muffa a soffitto

**PIANO INTERRATO - CANTINA**



49. Corridoio comune delle cantine



50. Ingresso cantina di pertinenza



51. Interno della cantina



52. Interno della cantina

## GIARDINO E SPAZI COMUNI



53. Giardino centrale comune



54. Edificio C: affaccio verso il giardino centrale comune



55. Edificio C: affaccio verso il giardino centrale comune



56. Giardino e zona di ingresso carraio

Il perito  
Arch. Marco Bonetti

