

Agenzia del Territorio  
**CATASTO FABBRICATI**  
Ufficio Provinciale di  
Milano

Dichiarazione protocollo n. MI0684213 del 16/09/2010

Planimetria di u.i.u. in Comune di Grezzago

Via Roma

civ. SNC

Identificativi Catastali:

Sezione:

Foglio: 1

Particella: 966

Subalterno: 23

Compilata da:  
Villa Fabio

Iscritto all'albo:  
Geometri

Prov. Bergamo

N. 3704

Scheda n. 1

Scala 1:200

### PIANTA PIANO PRIMO

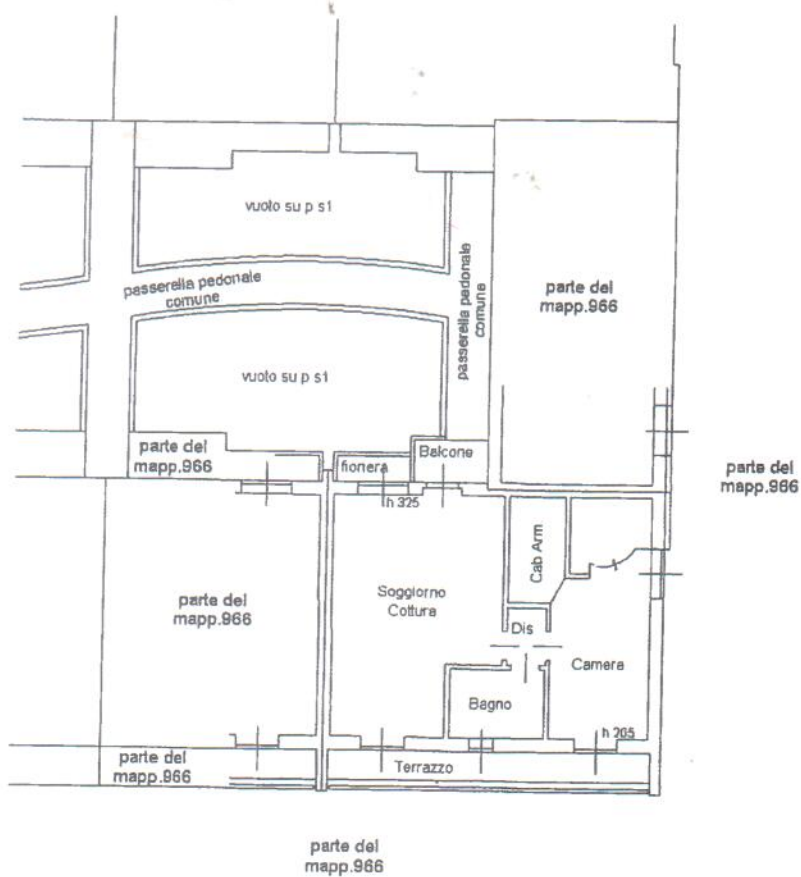

Catasto dei Fabbricati - Situazione al 20/09/2019 - Comune di GREZZAGO(E170) - < Foglio: 1 Particella: 966 - Subalterno 23 >  
VIA ROMA SNC piano: 1;



**Agenzia del Territorio  
CATASTO FABBRICATI  
Ufficio Provinciale di  
Milano**

Dichiarazione protocollo n. MI0684213 del 16/09/2010	
Planimetria di u.i.u. in Comune di Grezzago	
Via Roma	civ. SNC
Identificativi Catastali: Sezione: Foglio: 1 Particella: 966 Subalterno: 47	Compilata da: Villa Fabio Iscritto all'albo: Geometri Prov. Bergamo N. 3704

Scheda n. 1      Scala 1:200

**PIANTA PIANO SEMINTERRATO**

H=250

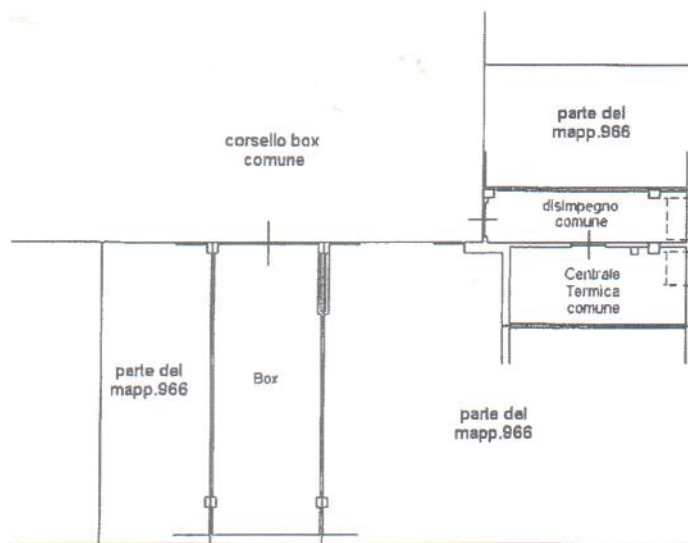

Catasto dei Fabbricati - Situazione al 20/09/2019 - Comune di GREZZAGO(EI70) - < Foglio: 1 Particella: 966 - Subalterno 47 >  
VIA ROMA SNC piano: S1;

