

MINISTERO DELLE FINANZE

Min. B. Nuova Carta Edilizia Urbana



MINISTERO DELLE FINANZE
DIREZIONE GENERALE DEL CATASTO E DEI SERVIZI TECNICI ERARIALI

Lire 20

NUOVO CATASTO EDILIZIO URBANO

RE. 100/1970 LEGGE 11.12.1970 N. 430

Planimetria dell'immobile situato nel Comune di **ROZZANO** Via **DELLE ZINNIE, 6**
Ditta **Istituto Autonomo Case Popolari di Milano - Viale Romagna, 26**
Allegata alla dichiarazione presentata all'Ufficio Tecnico Erariale di **Milano**

VALLE DELLA INDEPENDENTI PLANIMETRIA
CATASTO ALLA BOCCA
DELLI STABILI DI **1731362**

1731378

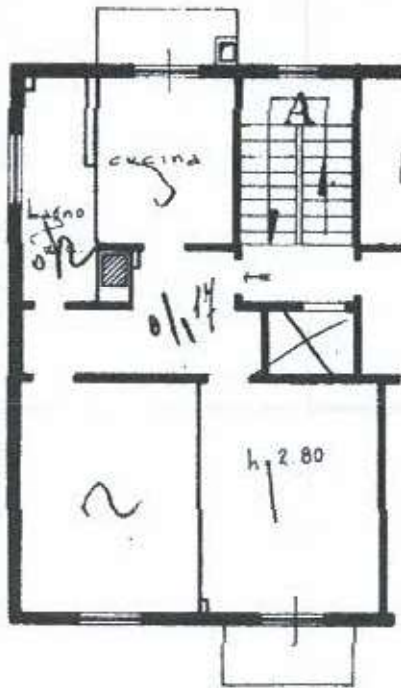

PIANO OTTAVO

CANTINA
b = 2,80

ORIENTAMENTO



SCALA DI 1:400

N.B. Tutte le coerenze sono di proprietà della ditta intestata.

SPAZIO RISERVATO PER LE ANNOTAZIONI D'UFFICIO

DATA **18/10/1968**
PROT. N° **5008**

Compilata dal **Dr. Ingegnere**
Mario Villa
Iscritto all'Albo degli **Ingegneri**
della Provincia di **Milano**
data **31/12/1967**
Firma: *[Signature]*



Comune di Rozzano - Situazione all'1/10/2019 - Comune di Rozzano (MI) - Foglio 19 Particella 320 - Subalterno 17
VIA ZINNIE n. 6 piano 8-SI interno 17 scala A.