

MODULARIO  
F. - Cat. S. T. - 315



MINISTERO DELLE FINANZE  
DIREZIONE GENERALE DEL CATASTO E DEI SERVIZI TECNICI ERARIALI

Mod. B (Nuovo Catasto Edilizio Urbano)

Lire  
20

# NUOVO CATASTO EDILIZIO URBANO

(R. DECRETO-LEGGE 13 APRILE 1939, N. 652)

Planimetria dell'immobile situato nel Comune di PIOLTELLO ..... Viale LOMBARDA  
Ditta GHIRINGHELLI ORESTE & FEDERICO  
Allegata alla dichiarazione presentata all'Ufficio Tecnico Erariale di MILANO

SCHEDA N° 1097789

VIALE LOMBARDA

PIANO 6°  
H = 3.00

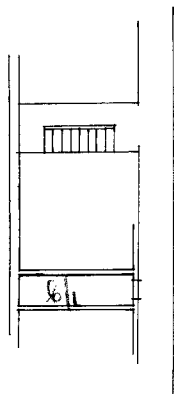
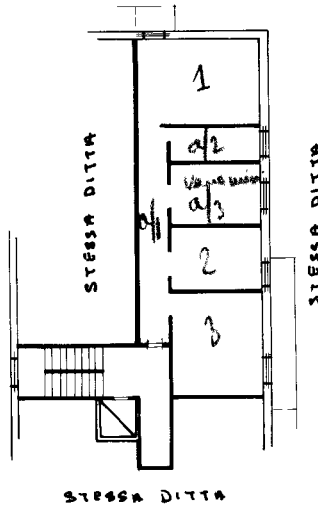

ORIENTAMENTO



SCALA DI 1: 200

SPAZIO RISERVATO PER LE ANNOTAZIONI D'UFFICIO

DATA 27 MAG 1969  
PROT. N° 2257

Compilata dal GEOMETRA  
(Titolo, nome e cognome del tecnico)  
FEDERICO GHIRINGHELLI  
Iscritto all'Albo dei GEOMETRI  
della Provincia di MILANO n° 2064  
DATA 26-5-69  
Firma: [Signature]

ISTITUTO POLIGRAFICO DELLO STATO

Catasto dei Fabbricati - Situazione al 21/09/2018 - Comune di PIOLTELLO (G686) - < Foglio: 12 - Particella: 271 - Subalterno: 25 >  
VIALE LOMBARDA n. 23 piano: 6-S1;

Ultima planimetria in atti