



Lire  
20

# NUOVO CATASTO EDILIZIO URBANO

(R. DECRETO-LEGGI 13 APRILE 1939, N. 452)

Planimetria dell'immobile situato nel Comune di Milano

Via Via Padova, 94

Ditta CASSA SPECIALE DI PREVIDENZA

**PER IL PERSONALE ADDETTO**

Allegata alla dichiarazione presentata all'Ufficio Tecnico Erariale di Milano

Scheda L 0510882

## 101358

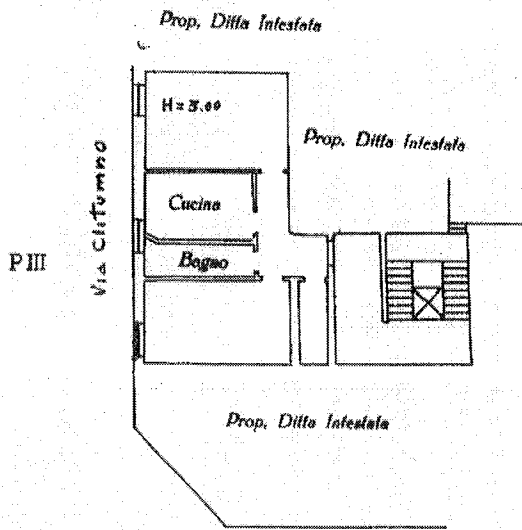

ORIENTAMENTO



SCALA DI 1:200

SPAZIO RISERVATO PER LE ANNOTAZIONI D'UFFICIO

DATA  
PROT. N°

Compilata dal  
*(Titolo, nome e cognome del tecnico)*

Iscritto all'Albo de  
della Provincia di

DATA

Firma: *Carpianni Carlo*