Agenzia del Territorio
CATASTO FABBRICATI
Ufficio Provinciale di
Milano

Dichiarazione protocollo n. MI0561270 del 27/07/2005

Planimetria di u.i.u. in Comune di Cassina De' Pecchi

Via Curiel Eugenio civ. 8

Identificativi Catastali:
Sezione:
Foglio: 2
Particella: 452
Subalterno: 2

Compilata da:
Zanca Riccardo

Iscritto all'albo:
Geometri

Prov. Milano N. 6968

Scheda n. 1 Scala 1: 200

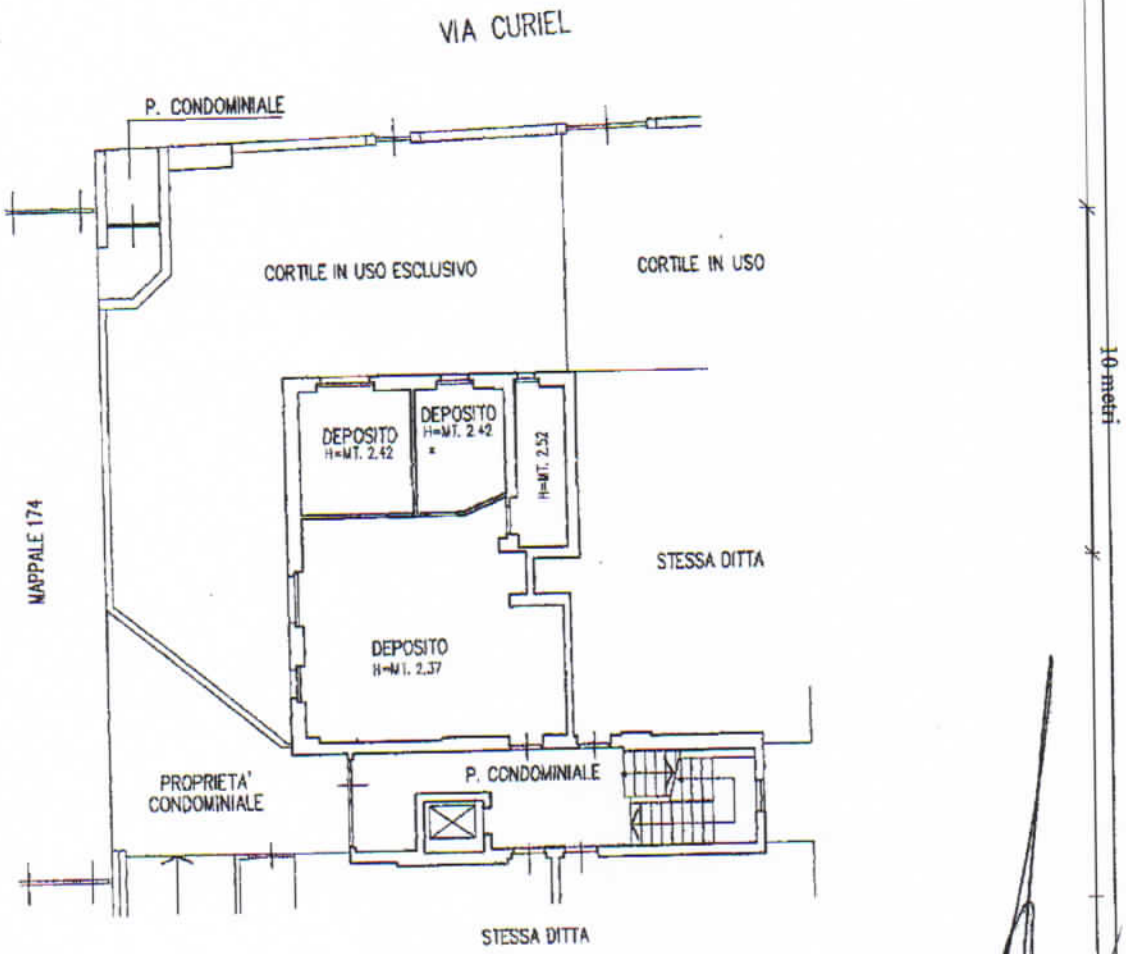

PIANTA PIANO TERRENO.

Ultima planimetria in atti

Catasto dei Fabbricati - Situazione al 06/05/2016 - Comune di CASSINA DE' PECCHI (C014) - < Foglio: 2 - Particella: 452 - Subalterno: 2 >
VIA EUGENIO CURIEL n. 8 piano: T;

Firmato Da: EVA MASCHIETTO Emesso Da: INFOCERT FIRMA QUALIFICATA 2 Serial#: 1675a2
Firmato Da: LAURA VENTURINI Emesso Da: INFOCERT FIRMA QUALIFICATA 2 Serial#: b3495b

Agenzia del Territorio
CATASTO FABBRICATI
Ufficio Provinciale di
Milano

Dichiarazione protocollo n. MI0561270 del 27/07/2005

Planimetria di u.i.u. in Comune di Cassina De' Pecchi

Via Curiel Eugenio civ. 8

Identificativi Catastali:
Sezione:
Foglio: 2
Particella: 452
Subalterno: 6

Compilata da:
Zanca Riccardo

Iscritto all'albo:
Geometri

Prov. Milano N. 6968

Scheda n. 1 Scala 1:200

PIANTA PRIMO PIANO.

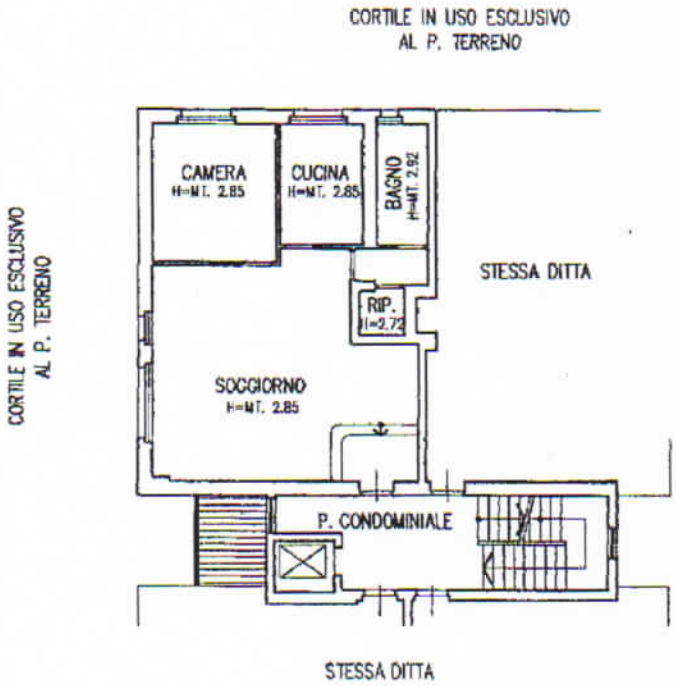

10 mtri

Catasto dei Fabbricati - Situazione al 06/05/2016 - Comune di CASSINA DE' PECCHI (C014) - < Foglio: 2 - Particella: 452 - Subalterno: 6 >
VIA EUGENIO CURIEL n. 8 piano: 1;

Ultima planimetria in atti

Firmato Da: EVA MASCHIETTO Emesso Da: INFOCERT FIRMA QUALIFICATA 2 Serial#: 1675a2
Firmato Da: LAURA VENTURINI Emesso Da: INFOCERT FIRMA QUALIFICATA 2 Serial#: b3495b

Agenzia del Territorio
CATASTO FABBRICATI
Ufficio Provinciale di
Milano

Dichiarazione protocollo n. MI0561270 del 27/07/2005

Planimetria di u.i.u. in Comune di Cassina De' Pecchi

Via Curiel Eugenio civ. 8

Identificativi Catastali:
Sezione:
Foglio: 2
Particella: 452
Subalterno: 16

Compilata da:
Zanca Riccardo

Iscritto all'albo:
Geometri

Prov. Milano N. 6968

Scheda n. 1 Scala 1:200

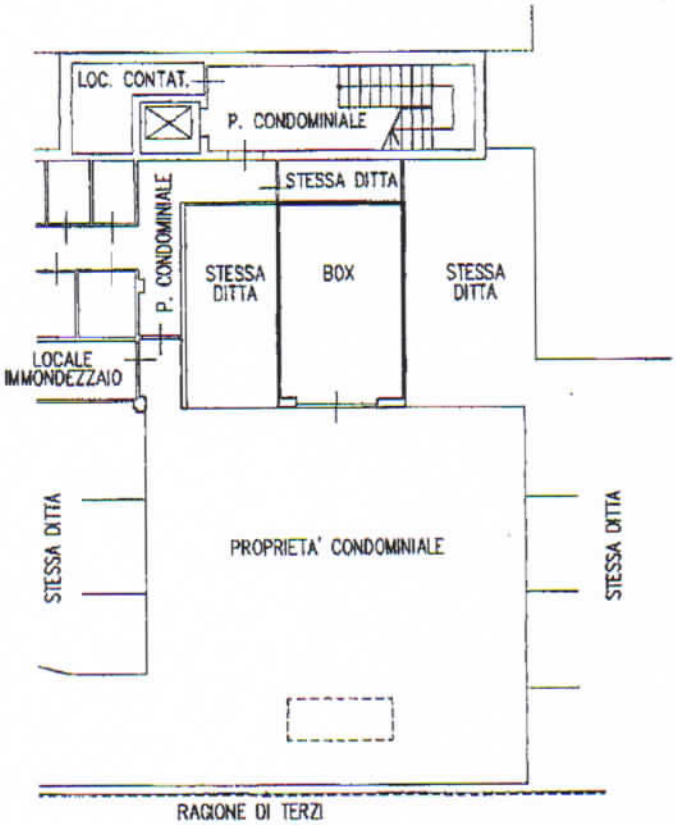

10 metri

NORD

PIANTA PIANO INTERRATO.
H=MT. 2.49

Catasto dei Fabbricati - Situazione al 06/05/2016 - Comune di CASSINA DE' PECCHI (C014) - < Foglio: 2 - Particella: 452 - Subalterno: 16 >
VIA EUGENIO CURIEL n. 8 piano: S1;

Ultima planimetria in atti

Firmato Da: EVA MASCHIETTO Emesso Da: INFOCERT FIRMA QUALIFICATA 2 Serial#: 1675a2
Firmato Da: LAURA VENTURINI Emesso Da: INFOCERT FIRMA QUALIFICATA 2 Serial#: b3495b

Ufficio Provinciale di Milano - Territorio Servizi Catastali - Direttore ING. ANTONIO PELUSO

Vis. tel.(0.90 euro)

Comune: CASSINA DE' PECCHI
Foglio: 2

Scala originale: 1:1000
Dimensione cornice: 267.000 x 189.000 metri

11-Mag-2016 19:32:8
Prot. n. T195554/2016

Firmato Da: EVA MASCHIETTO Emesso Da: INFOCERT FIRMA QUALIFICATA 2 Serial#: 1675a2

Firmato Da: LAURA VENTURINI Emesso Da: INFOCERT FIRMA QUALIFICATA 2 Serial#: b3495b