

N=5000

Ufficio Provinciale di PORDENONE - Direttore: ING. ELENA COMAND

E=14800

Particelle: 119, 188



Per Visura

MODULARIO
F. - rig. rend. - 498



MINISTERO DELLE FINANZE
DIREZIONE GENERALE DEL CATASTO E DEI SERVIZI TECNICI ERARIALI

E.P.
Mod. # (Nuovo Catasto Edilizio Urbano)

Lire
200

NUOVO CATASTO EDILIZIO URBANO

(R. DECRETO-LEGGE 13 APRILE 1939, N. 652)

Planimetria dell'immobile situato nel Comune di Arzene Via Roiuzzo N.7

Ditta [REDACTED]

Allegata alla dichiarazione presentata all'Ufficio Tecnico Erariale di Pordenone

ELABORATO PLANIMETRICO

Estratto della mappa di Arzene F.20
Mapp.119
Scala 1:2000

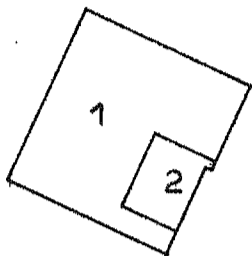

SCANTINATO

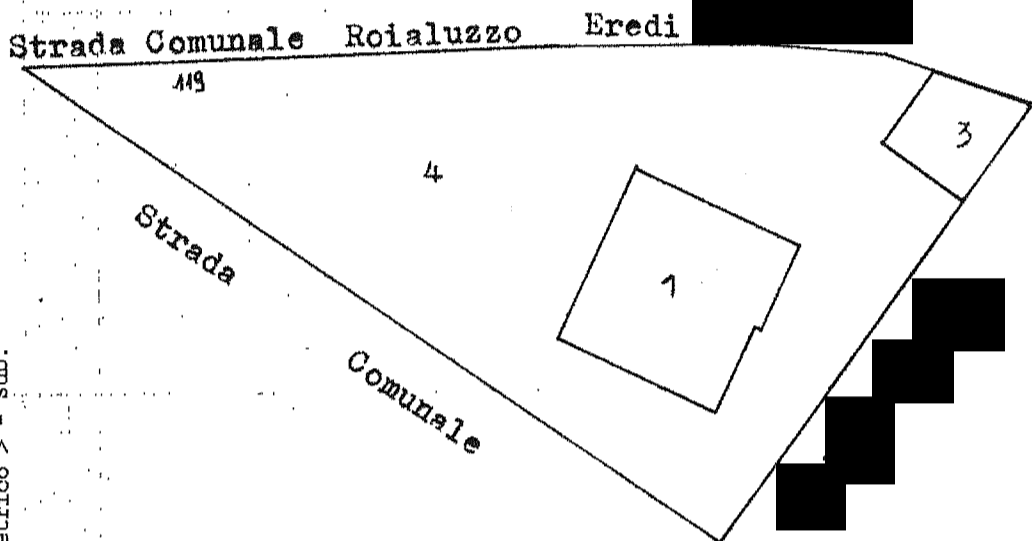
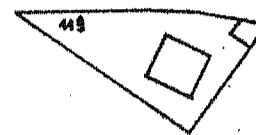

PIANOTERRA

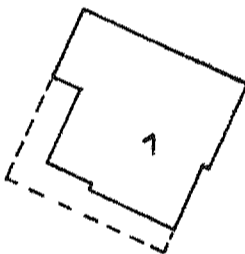

PRIMO PIANO

Comune di ARZENE (AA56) - < Foglio: 20 - Part. della Mappa: 119 - Elaborato Planimetrico > - Sub:

SUB 1=S1:Taverna, stanza, deposito, W.C.,
cantina, C.T., ingresso, vano scale
Pt:Salotto, cucina, camere, bagno, dis.,
vano scale, portico
1°:soffitta, vano scale

SUB 2=S1:rimesa

SUB 3=Pt:ripostiglio

SUB 4=Corte comune ai SUB 1-2-3 non censibile.-

ORIENTAMENTO



SCALA DI 1/500

SPAZIO RISERVATO PER LE ANNOTAZIONI D'UFFICIO

DATA 25 FEB. 1986
PROT. N° 799/B

PARTITA	Foglio	20
RUBRICA	Mappe	119
CATEG.	SUB	

Compilata dal Geom. [REDACTED]
(Titolo, nome e cognome del tecnico)

Iscritto all'Albo dei geometri
della Provincia di Pordenone

DATA [REDACTED]
Firma: [REDACTED]

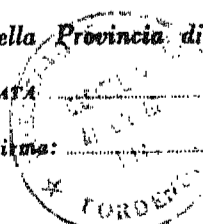

MODULARIO
P. - rig. rend. - 498



MINISTERO DELLE FINANZE
DIREZIONE GENERALE DEL CATASTO E DEI SERVIZI TECNICI ERARIALI

Mod. B (Nuovo Catasto Edilizio Urbano)

Lire
200

NUOVO CATASTO EDILIZIO URBANO

(R. DECRETO-LEGGE 13 APRILE 1939, N. 652)

Planimetria dell'immobile situato nel Comune di Arzene Via Roiuzzo N. 7

Ditta [REDACTED]

Allegata alla dichiarazione presentata all'Ufficio Tecnico Erariale di Pordenone

Estratto dalla mappa di Arzene F.20
Mapp.119
Scala 1:2000

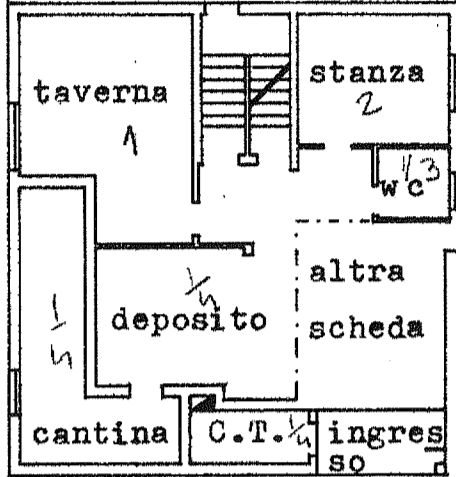

SCANTINATO = h.2.38

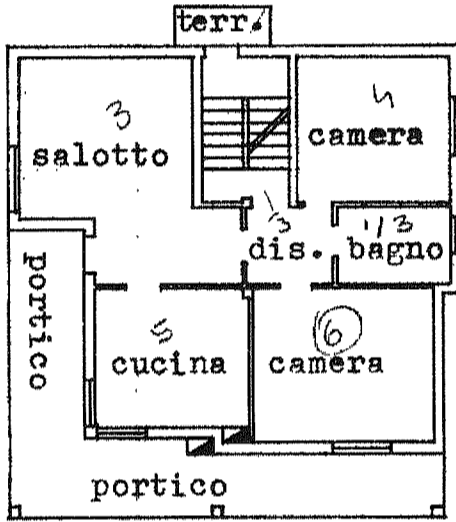
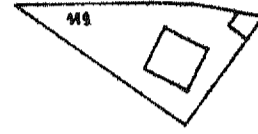

PIANOTERRA = h.2.76

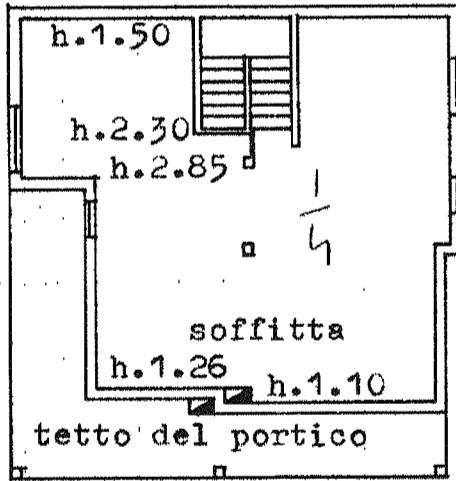

PRIMO PIANO

ORIENTAMENTO

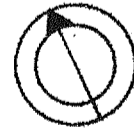

SCALA DI 1:200

- Situazione al 04/10/2011 - Comune di ARZENE(A456) - < Foglio: 20 Particella: 119 - Subalterno 1 - ano: SI-1-1 - OFFICINA C.V. - ROMA

SPAZIO RISERVATO PER LE ANNOTAZIONI D'UFFICIO

DATA **25 FEB. 1986**
PROT. N° **7991B**

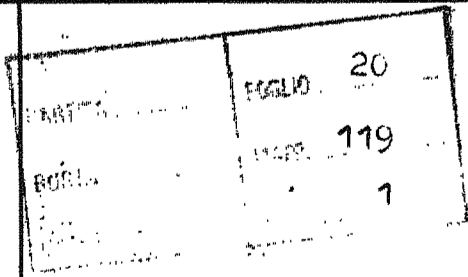

Compilata dal Geom. [REDACTED]
(Tiob. n. [REDACTED])

Iscritto all'Albo dei geometri
della Provincia di Pordenone

DATA [REDACTED]

Firma: [REDACTED]

MODULARIO
F. - rig. rend. - 498



MINISTERO DELLE FINANZE
DIREZIONE GENERALE DEL CATASTO E DEI SERVIZI TECNICI ERARIALI

Mod. A (Nuovo Catasto Edilizio Urbano)

Lire
200

NUOVO CATASTO EDILIZIO URBANO

(R. DECRETO-LEGGE 13 APRILE 1939, N. 652)

Planimetria dell'immobile situato nel Comune di Arzene Via Roiuzzo N. 7

Ditta [REDACTED]

Allegata alla dichiarazione presentata all'Ufficio Tecnico Erariale di Pordenone

Estratto della mappa di Arzene F.20
Mapp.119
Scala 1:2000

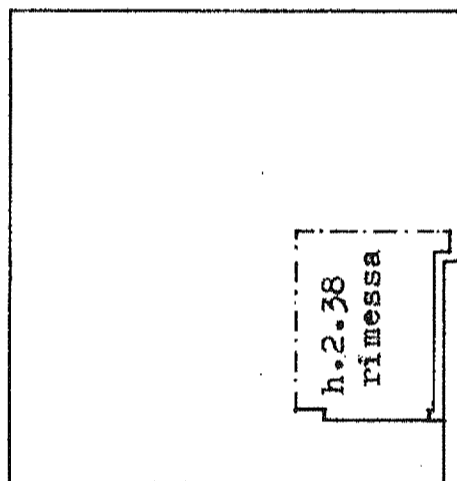
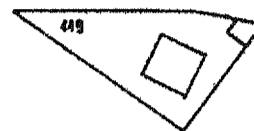

PIANOTERRA

ORIENTAMENTO



SCALA DI 1:200

SPAZIO RISERVATO PER LE ANNOTAZIONI D'UFFICIO

DATA 25 FEB 1986
PROT. N° 7991B

MAPPA	F.20
BUSTA	MAPP. 119
CATEG.	SUB 2

Compilata dal Geom. [REDACTED]
(Titolo, n. [REDACTED])

Iscritto all'Albo dei geometri
della Provincia di Pordenone

DATA [REDACTED]
Firma: [REDACTED]

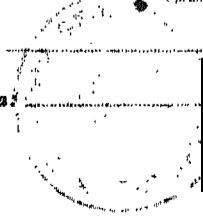

ti - Situazione al 04/10/2011 - Comune di ARZENE(A456) - < Foglio: 20 Particella: 119 - Subalterno 2 >
piano S1;

MODULARIO
F. - rig. rend. - 498



MINISTERO DELLE FINANZE
DIREZIONE GENERALE DEL CATASTO E DEI SERVIZI TECNICI ERARIALI

Mod. 3 (Nuovo Catasto Edilizio Urbano)

Lire
200

NUOVO CATASTO EDILIZIO URBANO

(R. DECRETO-LEGGE 13 APRILE 1939, N. 652)

Planimetria dell'immobile situato nel Comune di Arzene Via Roiuzzo N. 7

Ditta [REDACTED]

Allegata alla dichiarazione presentata all'Ufficio Tecnico Erariale di Fordenone

Estratto della mappa di Arzene F.20 Mapp.
119
Scala 1:2000

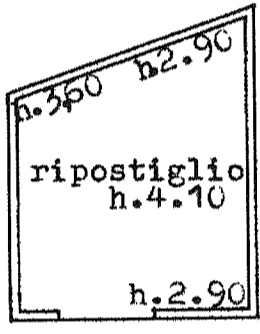
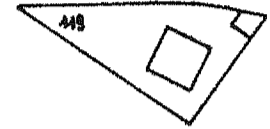

PIANOTERRA

ORIENTAMENTO

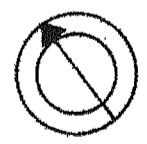

SCALA DI I: 200

Situazione al 04/10/2011 - Comune di ARZENE(A456) - < Foglio: 20 Particella: 119 - Subalterno 3 >
riano 1;

SPAZIO RISERVATO PER LE ANNOTAZIONI D'UFFICIO

DATA 25 FEB. 1986
PROT. N° 799/B

PARTEC.	20
QUOTA	119
CATEG.	3

Compilata dal Geom. [REDACTED]
(Titolo, nome e cognome del tecnico)

Iscritto all'Albo dei geometri
della Provincia di Fordenone

DATA [REDACTED]
Firma [REDACTED]

