

| | | | | |
|---|-----------------------------|-----------------------------|--------------------|--------|
| ELABORATO PLANIMETRICO | Compilato da: Petri Alberto | Iscritto all'albo: Geometri | Prov. Pordenone | N. 506 |
| Comune di Pravisdomini | Sezione: Foglio: 13 | Particella: 317 | Prp. n. 02/07/2004 | del |
| Dimostrazione grafica dei subalberi | | | | |
| Tipo Mappale n. 187860 del 09/12/2003 Scala 1 : 500 | | | | |

PIANO TERRA CON CORTE ANNESSA

PIANO PRIMO

PIANO SECONDO

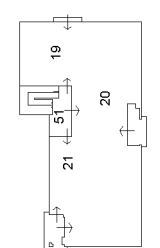
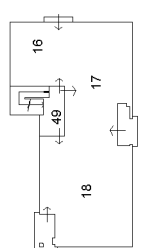
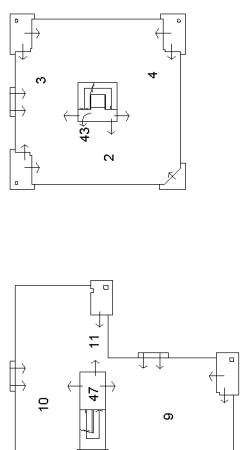
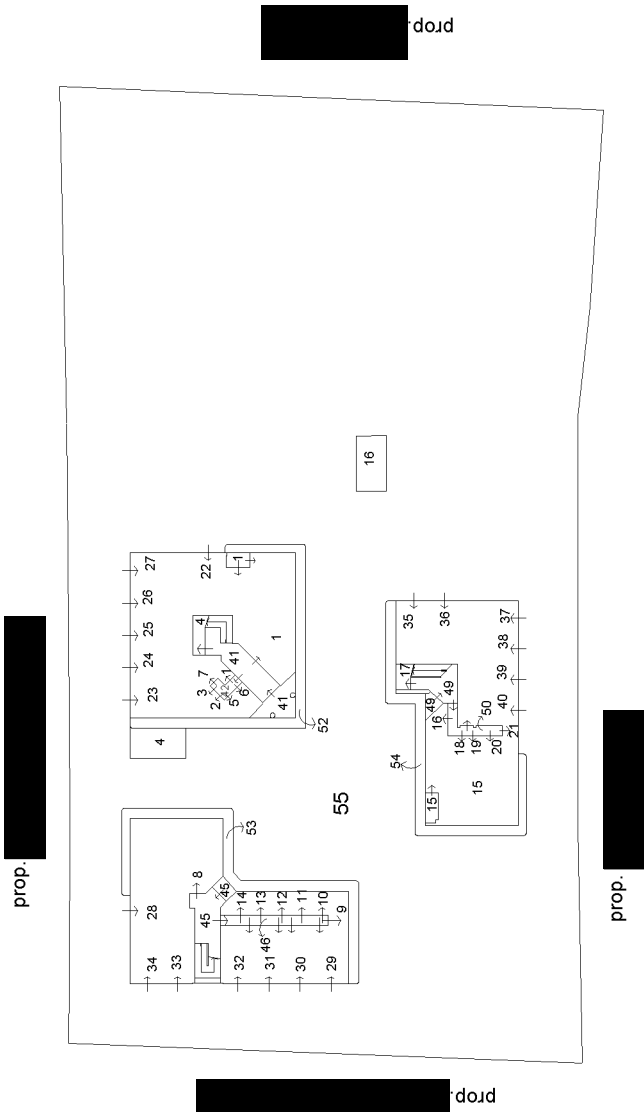

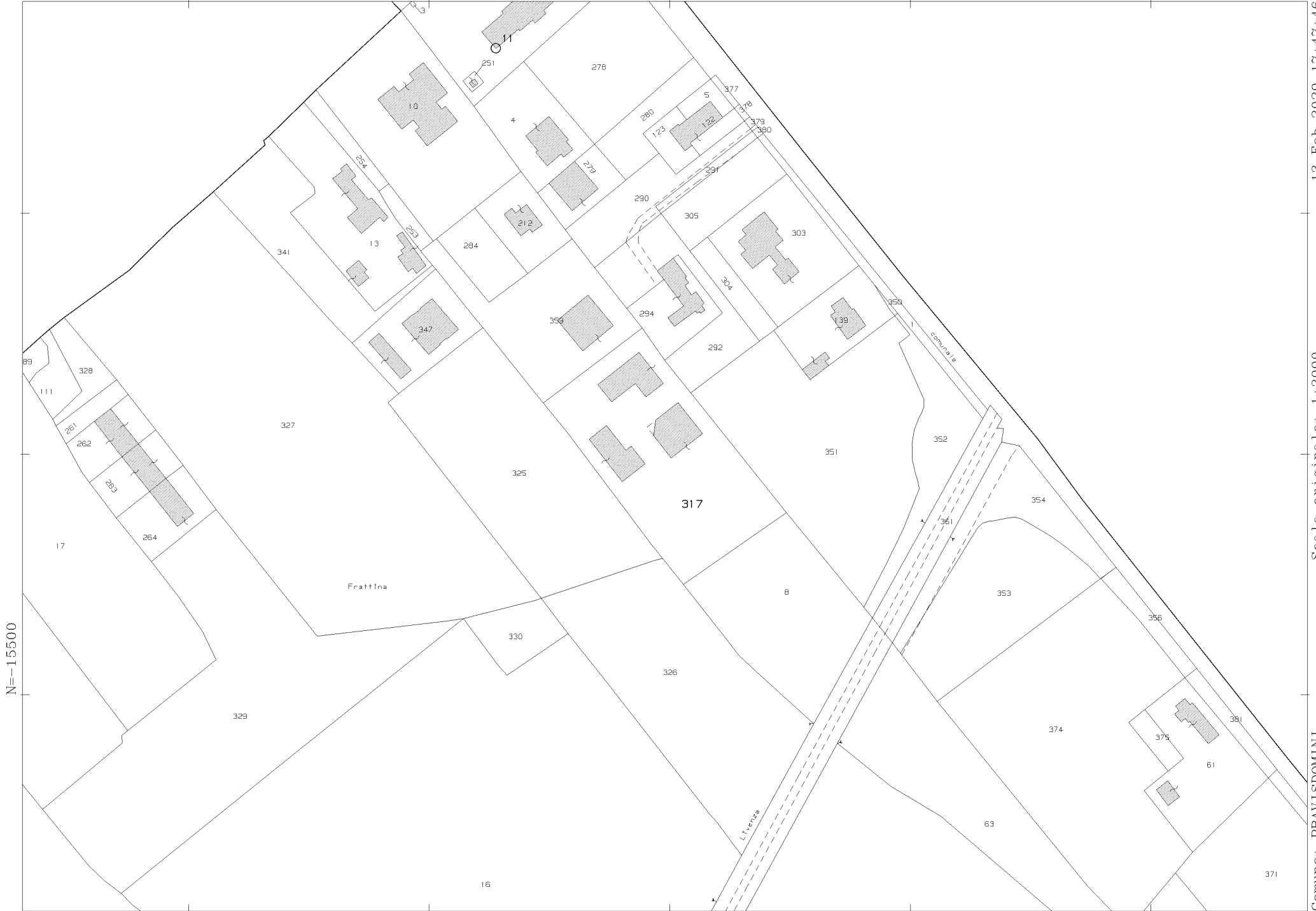

**Agenzia del Territorio
CATASTO FABBRICATI
Ufficio Provinciale di
Pordenone**

Dichiarazione protocollo n. PN0089202 del 02/07/2004

Planimetria di u.i.u. in Comune di Pravidomini

Via Roma

civ.

Identificativi Catastali:

Sezione:
Foglio: 13
Particella: 317
Subalterno: 7

Compilata da:
Petri Alberto

Iscritto all'albo:
Geometri

Prov. Pordenone

N. 506

Scheda n. 1

Scala 1:200

PIANO SECONDO

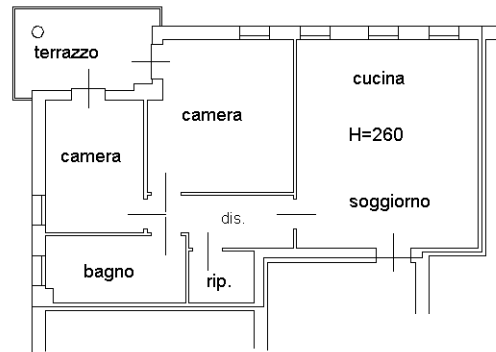

PIANO TERRA

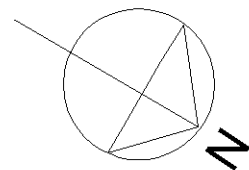
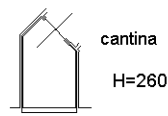

Ultima planimetria in atti

**Agenzia del Territorio
CATASTO FABBRICATI
Ufficio Provinciale di
Pordenone**

Dichiarazione protocollo n. PN0089202 del 02/07/2004

Planimetria di u.i.u. in Comune di Pravidomini

Via Roma

civ.

Identificativi Catastali:

Sezione:
Foglio: 13
Particella: 317
Subalterno: 26

Compilata da:
Petri Alberto

Iscritto all'albo:
Geometri

Prov. Pordenone

N. 506

Scheda n. 1 Scala 1:200

PIANO TERRA

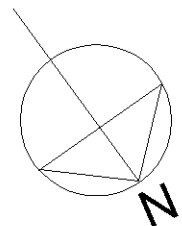
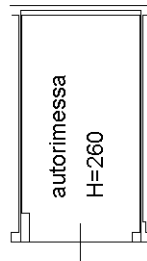

Ultima planimetria in atti