

Perito Edile VINICIO DEFENDI

Via S. Benedetto 15/5 – Summaga 30026 Portogruaro (VE)

c.f. DFN VNC 69L06 C950R - Tel. e fax 0421205157 – 3294326122

e-mail vinicio.defendi@gmail.com - PEC: vinicio.defendi@pec.eppi.it

TRIBUNALE DI PORDENONE

ESECUZIONE IMMOBILIARE N. 204/2019

Giudice dell'esecuzione dott. Francesco Tonon

Creditore procedente: AQUILEIA CAPITAL SERVICES SRL (avv. Marco Del Zotto)

Parte eseguita: [REDACTED]

DOCUMENTAZIONE FOTOGRAFICA DELL'UNITA' IMMOBILIARE AD USO RESIDENZIALE – APPARTAMENTO IN CONDOMINIO SITO AL SECONDO PIANO CON AUTORIMESSA E POSTO AUTO ASSEGNATO NELL'AREA SCOPERTA CONDOMINIALE - FACENTE PARTE DI UN COMPLESSO IMMOBILIARE COMPOSTO DA TRE CORPI DI FABBRICA DENOMINATO RESIDENZA "TRESTELLE", CORPO "A", SITO NEL COMUNE DI PRAVISDOMINI VIA CASSA RURALE N. 11/5, FOGLIO 13 MAPPALE 317 SUB. 7 E SUB. 26



vista esterna fabbricato condominiale lato nord-ovest



vista esterna fabbricato condominiale lato nord-est

appartamento oggetto di
esecuzione immobiliare
mapp. 317 sub. 7



vista esterna fabbricato condominiale lato
sud-ovest

autorimessa oggetto di
esecuzione immobiliare
mapp. 317 sub. 26



vista esterna fabbricato condominiale lato
sud-est



vista interna ingresso condominiale

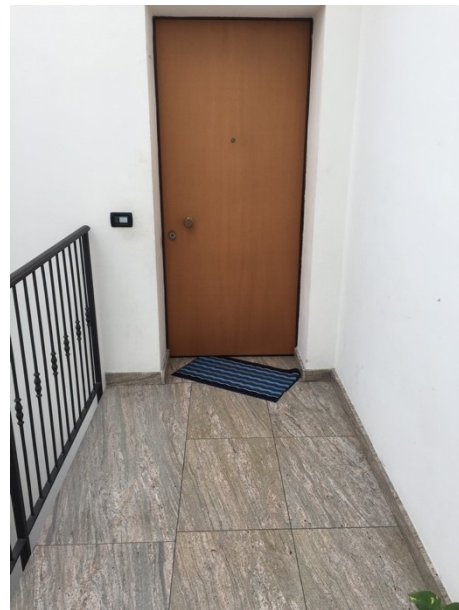

particolare porta d'ingresso appartamento
al secondo piano –civico 11 interno 5

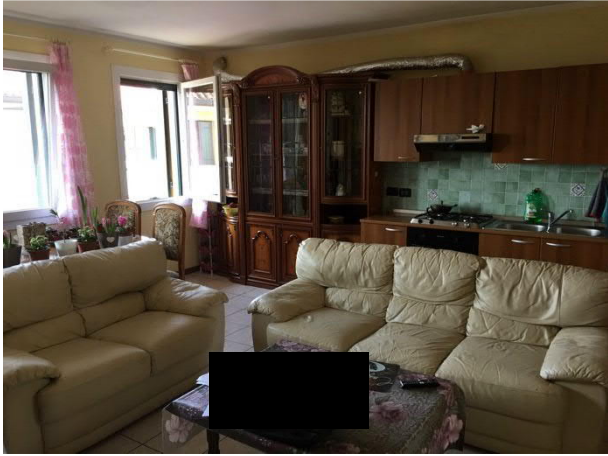

vista interna locale soggiorno/cucina

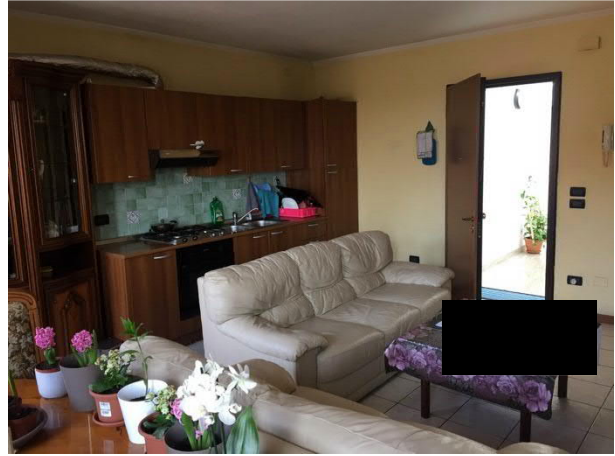

ulteriore vista locale soggiorno/cucina



vista locale disimpegno



vista locale ripostiglio



vista locale bagno



ulteriore vista locale bagno



vista "cameretta"

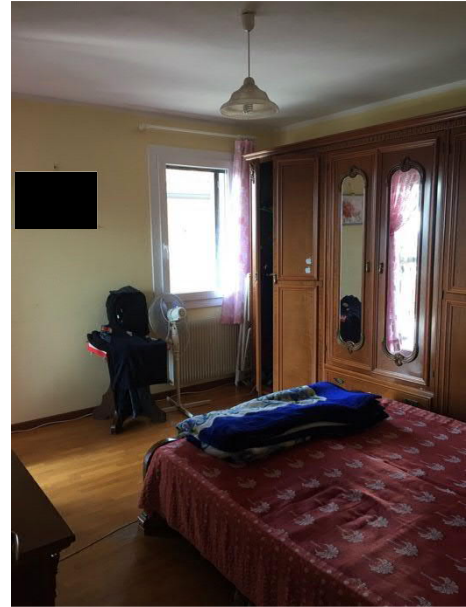

vista camera matrimoniale



vista esterna terrazza



particolare difetto nella pavimentazione della camera matrimoniale



vista interna corridoio comune di accesso ai locali cantine al piano terra



particolare ingresso cantina oggetto di esecuzione immobiliare al piano terra



particolare posto auto esclusivo assegnato nell'area scoperta condominiale



vista autorimessa al piano terra mappale 317 sub. 26



particolare lieve umidità di risalita nell'autorimessa



particolare lieve degrado della tinteggiatura nel lato est



particolare lieve degrado della tinteggiatura nella testata della terrazza

Portogruaro 16/03/2020

Il tecnico

Perito Edile Vinicio Defendi

