Tribunale di Milano
PROCEDURA DI ESECUZIONE IMMOBILIARE

promossa da: XXXXXXXXXXXX

contro: XXXXXXXXXXXX + XXXXXXXXXXXX

N. Gen. Rep. xxxxx / xxxx

data udienza di comparizione parti ex art. 569 c.p.c.: xx/xx/xxxx - ore xx:xx

Giudice delle Esecuzioni: XXXXXXXXXXXX

DOCUMENTAZIONE FOTOGRAFICA
BENI IN LIMBIATE (MB), VIA TRIESTE n. 100

Esperto alla stima: XXXXXXXXXXXX

Codice fiscale: xxxxxxxxxxxx

Partita IVA: xxxxxxxxxxxx

Studio in: xxxxxxxxxxxx

telefono: xxxxxxxxxxxx

fax: xxxxxxxxxxxx

email: xxxxxxxxxxxx

PEC: xxxxxxxxxxxx





Fronti Est e Nord dell'edificio



Fronti Nord e Ovest dell'edificio





Fronte Ovest dell'edificio



Fronte Sud dell'edificio



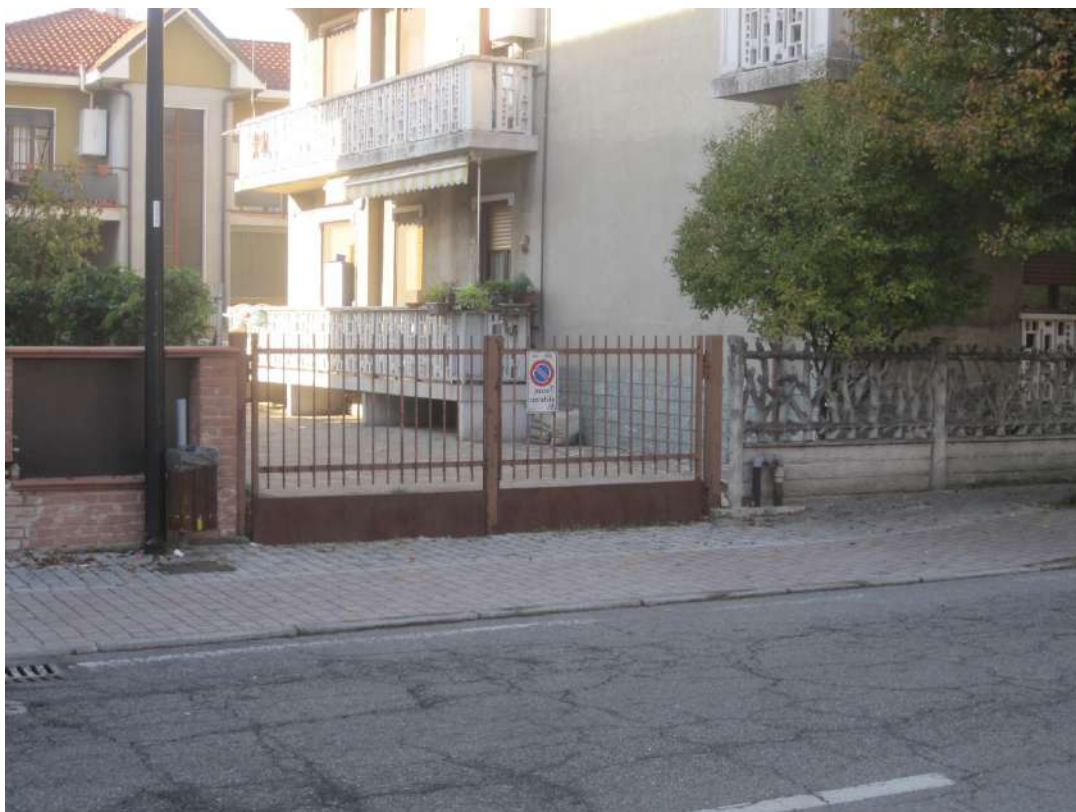

Cancello carraio a Est



Cortile condominiale a Est





Cortile condominiale a Est



Cortile condominiale a Est





Cancello carraio a Ovest



Rampa di accesso all'autorimessa condominiale





Corsello di manovra dell'autorimessa condominiale



Ingresso pedonale al cortile condominiale a Nord





Cortile condominiale a Nord



Cortile condominiale a Nord





Ingresso dell'edificio



Ingresso dell'edificio





Ingresso dell'edificio



Vano scala condominiale





Vano scala condominiale e pianerottolo di ingresso dell'unità immobiliare pignorata



Pianerottolo di ingresso dell'unità immobiliare pignorata





Ingresso dell'unità immobiliare pignorata



Ingresso dell'unità immobiliare pignorata





Soggiorno-pranzo



Soggiorno-pranzo





Balcone del soggiorno-pranzo



Balcone del soggiorno-pranzo





Cucina

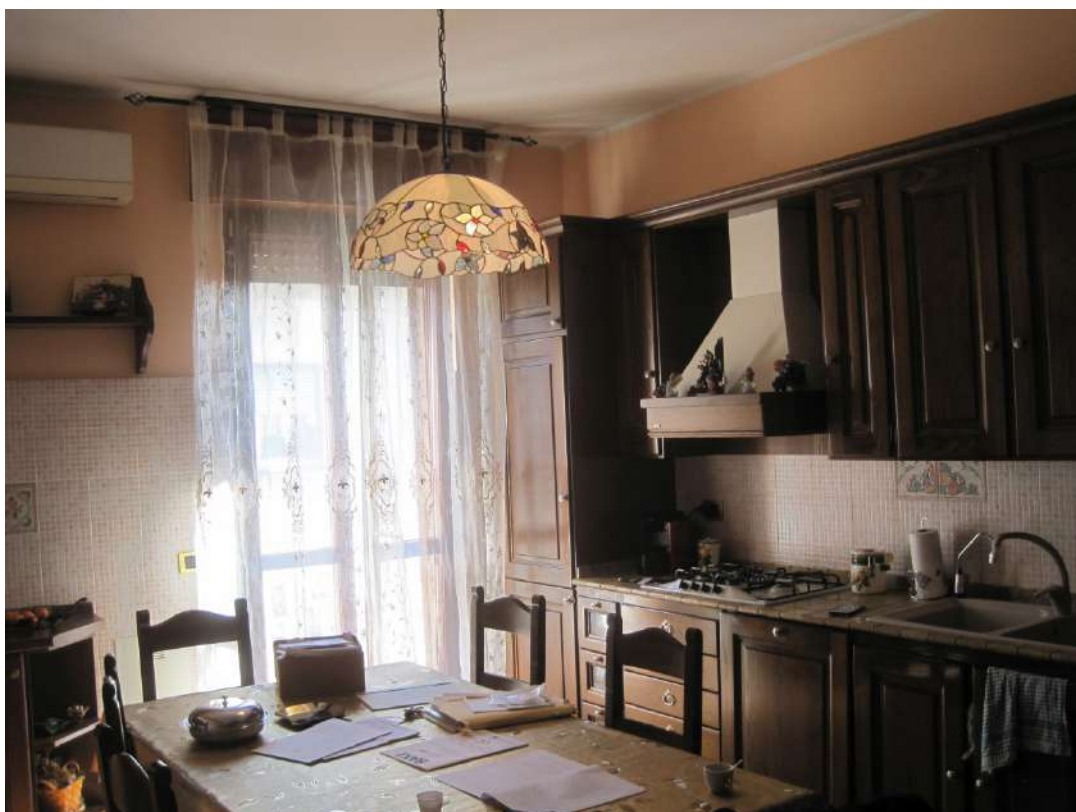

Cucina





Cucina



Cucina





Balcone della cucina



Balcone della cucina





Disimpegno delle camere da letto



Disimpegno delle camere da letto





Camera da letto n. 1



Camera da letto n. 1





Camera da letto n. 2

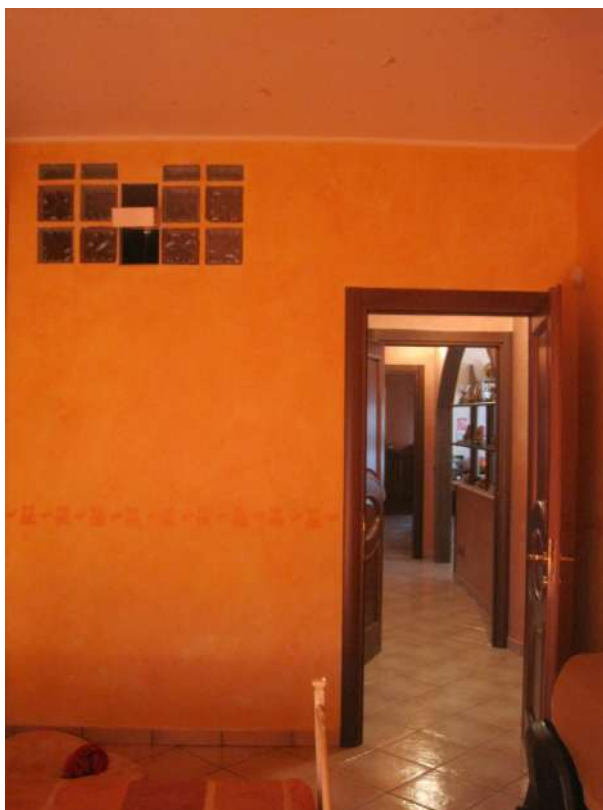

Camera da letto n. 2





Balcone della camera da letto n. 2



Balcone della camera da letto n. 2





Bagno



Bagno





Lavanderia



Lavanderia





Dettagli – Caldaia a gas metano



Dettagli – Caldaia a gas metano





Ingresso delle cantine condominiali



Scala di accesso alle cantine condominiali





Cantine condominiali



Cantine condominiali





Cantina dell'unità immobiliare pignorata



Cantina dell'unità immobiliare pignorata





Cantina dell'unità immobiliare pignorata



Dettaglio - Piede delle murature della cantina



NUOVO CATASTO EDILIZIO URBANO

(R. DECRETO-LEGGE 13 APRILE 1939, N. 662)

Planimetria dell'immobile situato nel Comune di LIMBIATE Via TRIESTE n. 100

Ditta

Allegata alla dichiarazione presentata all'Ufficio Tecnico Erariale di MILANO

3

ditta n. 100

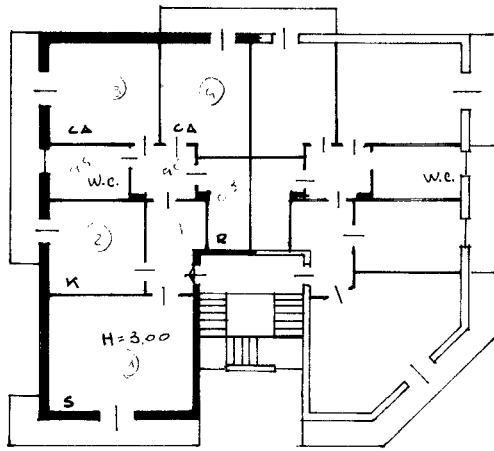

1° P.

ditta n. 100

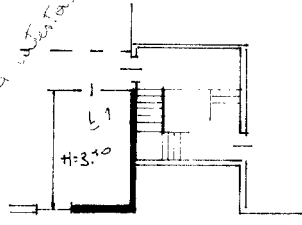

SEM. TO

ORIENTAMENTO



SCALA DI 1:200

SPAZIO RISERVATO PER LE ANNOTAZIONI D'UFFICIO

10 metri

N=5049100



E=1510100

Firmato Da: BERTACCHI GAIA BARBARA INNOCENZA Emesso Da: ARUBAPEC S.P.A. NG CA 3 Serial#: 45f5d3659013106a86ced25f4d9ee02c

Comune: LIMBIATE
Scala originale: 1:1000
Dimensione cornice: 267.000 x 189.000 metri

21-Ott-2017 20:33:10
Prot. n. T68695/2017