

**Agenzia del Territorio
CATASTO FABBRICATI
Ufficio Provinciale di Pordenone**

ELABORATO PLANIMETRICO	Compilato da: Crozzoli Sergio	Iscritto all'albo: Geometri	Prov. Pordenone	N. 785
Comune di Zoppola	Sezione: 19	Foglio: 19	Particella: 1146	del 17/12/2009
Dimostrazione grafica dei subalberni			Tipo Mappale n. del	Scala 1 : 500

- ELENCO SUB:
- SUB.1 abitazione P.T.
 - SUB.2 abitazione P.T.
 - SUB.3 abitazione P.I.
 - SUB.4 abitazione P.I.
 - SUB.5 vano scale e corte comune al SUB.1-2-3-4
 - SUB.6 abitazione P.T.
 - SUB.7 abitazione P.T.
 - SUB.8 abitazione P.I.
 - SUB.9 abitazione P.I.
 - SUB.10 abitazione P.I.
 - SUB.11 vano scale e corte comune ai SUB.6-7-8-9-10
 - SUB.12 garage P.T.
 - SUB.13 garage P.T.
 - SUB.14 posto macchina P.T.
 - SUB.15 posto macchina P.T.
 - SUB.16 posto macchina P.T.
 - SUB.17 posto macchina P.T.
 - SUB.18 garage P.T.
 - SUB.19 garage P.T.
 - SUB.20 garage P.T.
 - SUB.21 garage P.T.
 - SUB.22 garage P.T.
 - SUB.23 garage P.T.
 - SUB.24 garage P.T.
 - SUB.25 garage P.T.
 - SUB.26 garage P.T.
 - SUB.27 garage P.T.
 - SUB.28 garage P.T.
 - SUB.29 garage P.T.
 - SUB.30 garage P.T.
 - SUB.31 posto macchina P.T.
 - SUB.32 posto macchina P.T.
 - SUB.33 posto macchina P.T.

- SUB.33 posto macchina P.T.
- SUB.34 corte comune ai SUB.1-2-3-4-6-7-8-9-10-12-13-14-15-16-17-18-19-20-21-22-23-24-25-26-27-28-29-30-31-32-33-35
- SUB.35 +3-unità-in-corso-di-costruzione
- SUB.36 negozio P.T.
- SUB.37 negozio P.T.
- SUB.38 abitazione P.I.
- SUB.39 abitazione P.I.
- SUB.40 abitazione P.I.
- SUB.41 abitazione P.I.
- SUB.42 abitazione P.2.
- SUB.43 abitazione P.2.
- SUB.44 androne, scala, piccola corte comuni ai SUB.36-37-38-39-40-41-42-43
- SUB.45 garage P.T.
- SUB.46 garage P.T.
- SUB.47 garage P.T.
- SUB.48 posto macchina P.T.
- SUB.49 posto macchina P.T.
- SUB.50 posto macchina P.T.
- SUB.51 posto macchina P.T.
- SUB.52 posto macchina P.T.

- SUB.53 corte e portico comune ai SUB. 36-37
- SUB.54 corte comune ai SUB.1-2-3-4-6-7-8-9-10-12-13-14-15-16-17-18-19-20-21-22-23-24-25-26-27-28-29-30-31-32-33-36-37-38-39-40-41-42-43-45-46-47-48-49

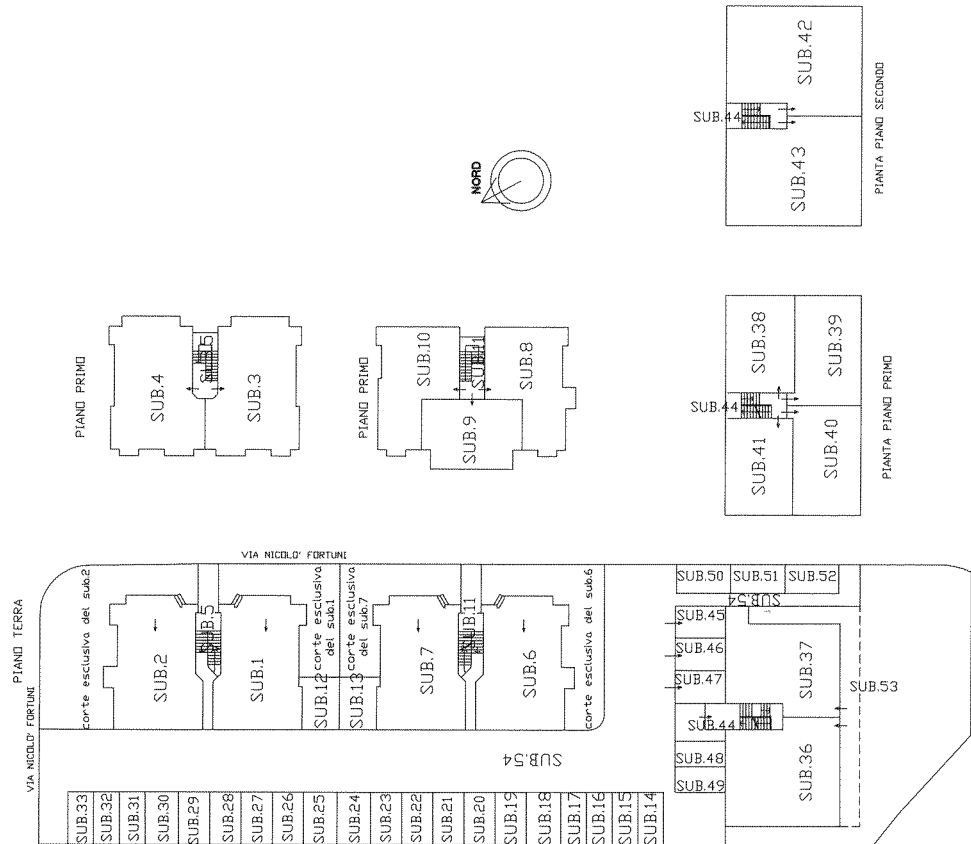



N=2000

E=10700

1 Particella: 1034

Comune: ZOPPOLA
Foglio: 19 All: A
Scala originale: 1:1000
Dimensione cornice: 388.000 x 276.000 metri
12-Lug-2018 15:44:53
Prot. n. T234969/2018

**Agenzia del Territorio
CATASTO FABBRICATI
Ufficio Provinciale di
Pordenone**

Dichiarazione protocollo n. PN0252103 del 14/11/2008

Planimetria di u.i.u. in Comune di Zoppola

Via Nicolo' Fortuni

civ.

Identificativi Catastali:

Sezione:

Foglio: 19

Particella: 1146

Subalterno: 20

[REDACTED]

[REDACTED] l'albo:

Prov. [REDACTED]

N. [REDACTED]

Scheda n. 1

Scala 1:200

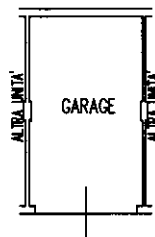

PIANO TERRA H=2.27/3.03 m



Catasto dei Fabbricati - Situazione al 12/07/2018 - Comune di ZOPPOLA (M190) - < Foglio: 19 - Particella: 1146 - Subalterno: 20 >
VIA FORTUNI NICOLO' SNC piano: T;

Ultima planimetria in atti

Data: 12/07/2018 - n. T245624 - Richiedente: [REDACTED]

[REDACTED] richiesto: A4(210x297)

**Agenzia del Territorio
CATASTO FABBRICATI
Ufficio Provinciale di
Pordenone**

Dichiarazione protocollo n. PN0252103 del 14/11/2008

Planimetria di u.i.u. in Comune di Zoppola

Via Nicolo' Fortuni

civ.

Identificativi Catastali:

Sezione:

Foglio: 19

Particella: 1146

Subalterno: 24

Inscritto all'albo:

Prov. [REDACTED] N. [REDACTED]

Scheda n. 1

Scala 1:200

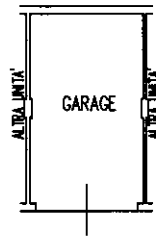

PIANO TERRA H=2.27/3.03 m



Catasto dei Fabbricati - Situazione al 12/07/2018 - Comune di ZOPPOLA (M190) - < Foglio: 19 - Particella: 1146 - Subalterno: 24 >
VIA FORTUNI NICOLO' SNC piano: T;

Ultima planimetria in atti

**Agenzia del Territorio
CATASTO FABBRICATI
Ufficio Provinciale di
Pordenone**

Dichiarazione protocollo n. PN0269005 del 17/12/2009

Planimetria di u.i.u. in Comune di Zoppola

Via Nicolo' Fortuni

civ. 20

Identificativi Catastali:

Sezione:

Foglio: 19

Particella: 1146

Subalterno: 36

Iscritta all'albo:

Prov. [REDACTED]

N. [REDACTED]

Scheda n. 1

Scala 1:200

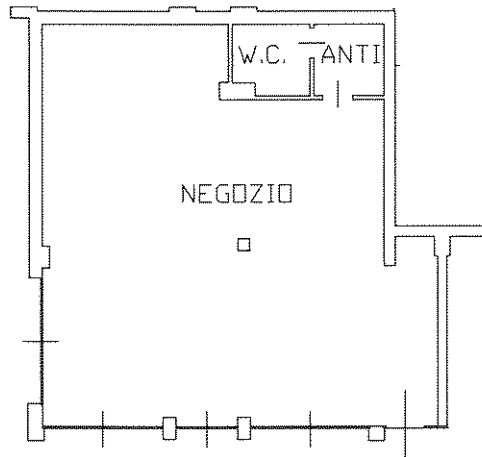

PIANO TERRA
H.3,00

Catasto dei Fabbricati - Situazione al 12/07/2018 - Comune di ZOPPOLA (M190) - < Foglio: 19 - Particella: 1146 - Subalterno: 36 >
VIA FORTUNI NICOLO' n. 20 piano: T;

Ultima planimetria in atti

**Agenzia del Territorio
CATASTO FABBRICATI
Ufficio Provinciale di
Pordenone**

Dichiarazione protocollo n. PN0252103 del 14/11/2008

Planimetria di u.i.u. in Comune di Zoppola

Via Nicolo' Fortuni

civ.

Identificativi Catastali:

Sezione:

Foglio: 19

Particella: 1146

Subalterno: 14

Comune di [REDACTED]

Terreno all'albo: [REDACTED]

Prov [REDACTED]

N. [REDACTED]

Scheda n. 1

Scala 1:200

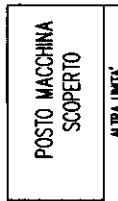

PIANO TERRA



Catasto dei Fabbricati - Situazione al 12/07/2018 - Comune di ZOPPOLA (M190) - < Foglio: 19 - Particella: 1146 - Subalterno: 14 >
VIA FORTUNI NICOLO' SNC piano: T;

Ultima planimetria in atti

**Agenzia del Territorio
CATASTO FABBRICATI
Ufficio Provinciale di
Pordenone**

Dichiarazione protocollo n. PN0252103 del 14/11/2008

Planimetria di u.i.u. in Comune di Zoppola

Via Nicolo' Fortuni

civ.

Identificativi Catastali:

Sezione:

Foglio: 19

Particella: 1146

Subalterno: 15

Completata da:

Trasmessa all'albo:

Prov. [REDACTED]

N. [REDACTED]

Scheda n. 1

Scala 1:200

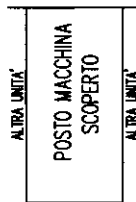

PIANO TERRA



Catasto dei Fabbricati - Situazione al 12/07/2018 - Comune di ZOPPOLA (M190) - < Foglio: 19 - Particella: 1146 - Subalterno: 15 >
VIA FORTUNI NICOLO' SNC piano: T;

Ultima planimetria in atti

**Agenzia del Territorio
CATASTO FABBRICATI
Ufficio Provinciale di
Pordenone**

Dichiarazione protocollo n. PN0252103 del 14/11/2008

Planimetria di u.i.u. in Comune di Zoppola

Via Nicolo' Fortuni

civ.

Identificativi Catastali:

Sezione:

Foglio: 19

Particella: 1146

Subalterno: 16

Compilata da:

Trasmessa all'albo:

Prov. [REDACTED]

N. [REDACTED]

Scheda n. 1

Scala 1:200

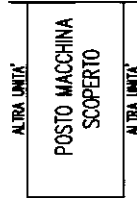

PIANO TERRA



Catasto dei Fabbricati - Situazione al 12/07/2018 - Comune di ZOPPOLA (M190) - < Foglio: 19 - Particella: 1146 - Subalterno: 16 >
VIA FORTUNI NICOLO' SNC piano: T;

Ultima planimetria in atti

**Agenzia del Territorio
CATASTO FABBRICATI
Ufficio Provinciale di
Pordenone**

Dichiarazione protocollo n. PN0269005 del 17/12/2009

Planimetria di u.i.u. in Comune di Zoppola

Via Nicolo' Fortuni

civ.

Identificativi Catastali:

Sezione:

Foglio: 19

Particella: 1146

Subalterno: 50

Compilata da:

Trasmissione all'albo:

Prov. [REDACTED]

N. [REDACTED]

Scheda n. 1

Scala 1:200

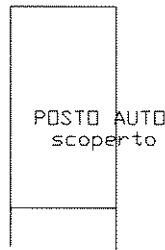

PIANO TERRA



Catasto dei Fabbricati - Situazione al 12/07/2018 - Comune di ZOPPOLA (M190) - < Foglio: 19 - Particella: 1146 - Subalterno: 50 >
VIA FORTUNI NICOLO' SNC piano: T;

Ultima planimetria in atti

**Agenzia del Territorio
CATASTO FABBRICATI
Ufficio Provinciale di
Pordenone**

Dichiarazione protocollo n. PN0269005 del 17/12/2009

Planimetria di u.i.u. in Comune di Zoppola

Via Nicolo' Fortuni

civ.

Identificativi Catastali:

Sezione:

Foglio: 19

Particella: 1146

Subalterno: 51

Comune da:

Inscritto all'albo:

Prov. [REDACTED]

N. [REDACTED]

Scheda n. 1

Scala 1:200

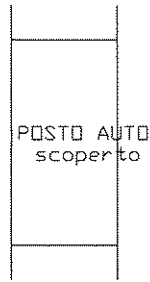

PIANO TERRA



Catasto dei Fabbricati - Situazione al 12/07/2018 - Comune di ZOPPOLA (M190) - < Foglio: 19 - Particella: 1146 - Subalterno: 51 >
VIA FORTUNI NICOLO' SNC piano: T;

Ultima planimetria in atti