

**Agenzia del Territorio
CATASTO FABBRICATI
Ufficio Provinciale di
Pordenone**

Dichiarazione protocollo n. PN0173061 del 27/08/2009

Planimetria di u.i.u. in Comune di Zoppola

Via San Marco

civ. 47

Identificativi Catastali:

Sezione:

Foglio: 19

Particella: 991

Subalterno:

Compilata da:

Iscritto all'albo:

Prov [REDACTED]

N. [REDACTED]

Scheda n. 1

Scala 1:200

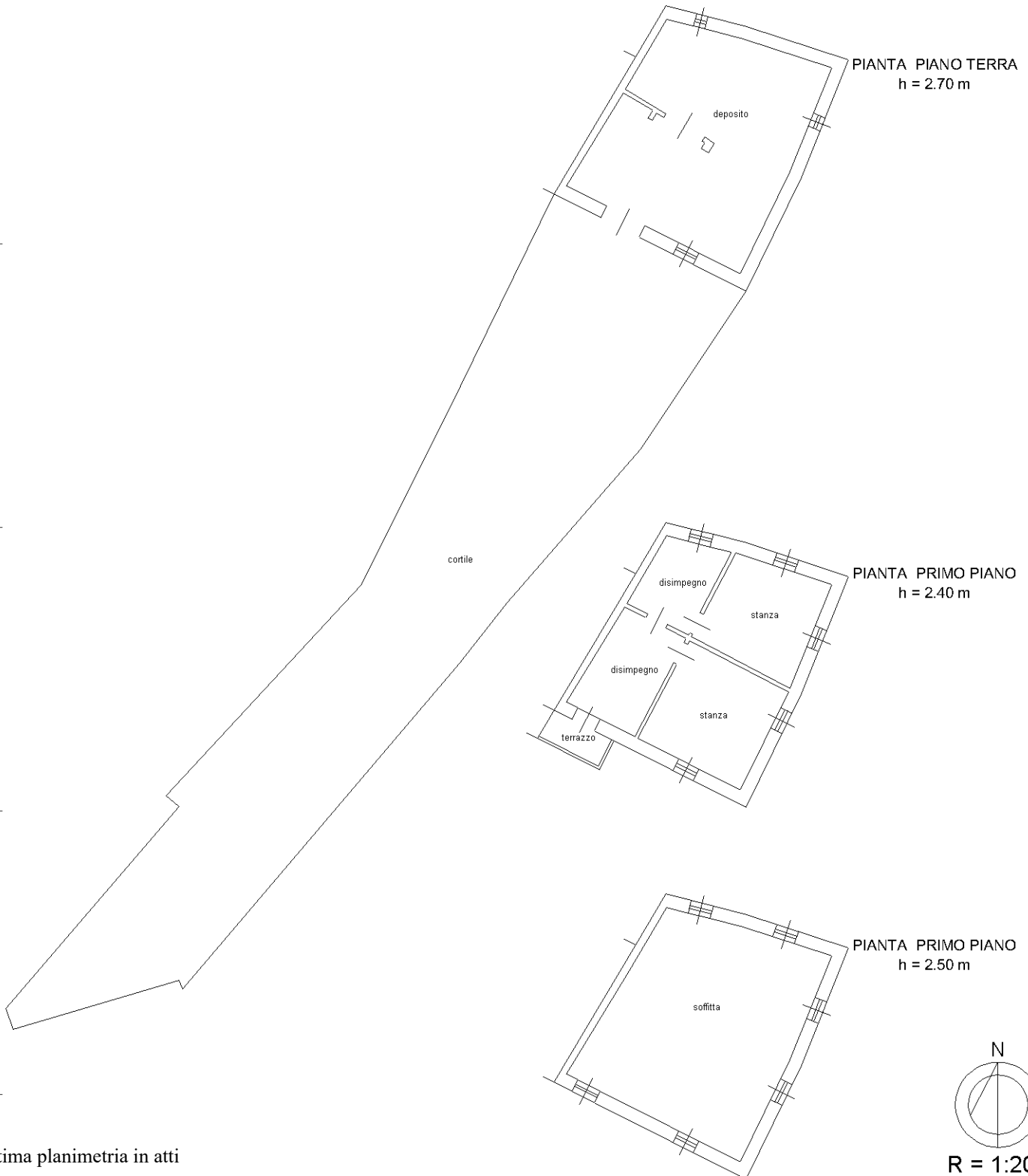

Catasto dei Fabbricati - Situazione al 27/01/2019 - Comune di ZOPPOLA (M190) - < Foglio: 19 - Particella: 991 - Subalterno: 0 >
VIA SAN MARCO n. 47 piano: T-1-2;

Ultima planimetria in atti

**Agenzia del Territorio
CATASTO FABBRICATI
Ufficio Provinciale di
Pordenone**

Dichiarazione protocollo n. PN0173052 del 27/08/2009

Planimetria di u.i.u. in Comune di Zoppola

Via San Marco

civ. 45

Identificativi Catastali:

Sezione:

Foglio: 19

Particella: 306

Subalterno:

Compilata da:

Iscritto all'albo:

Prov [REDACTED]

N. [REDACTED]

Scheda n. 1

Scala 1:200

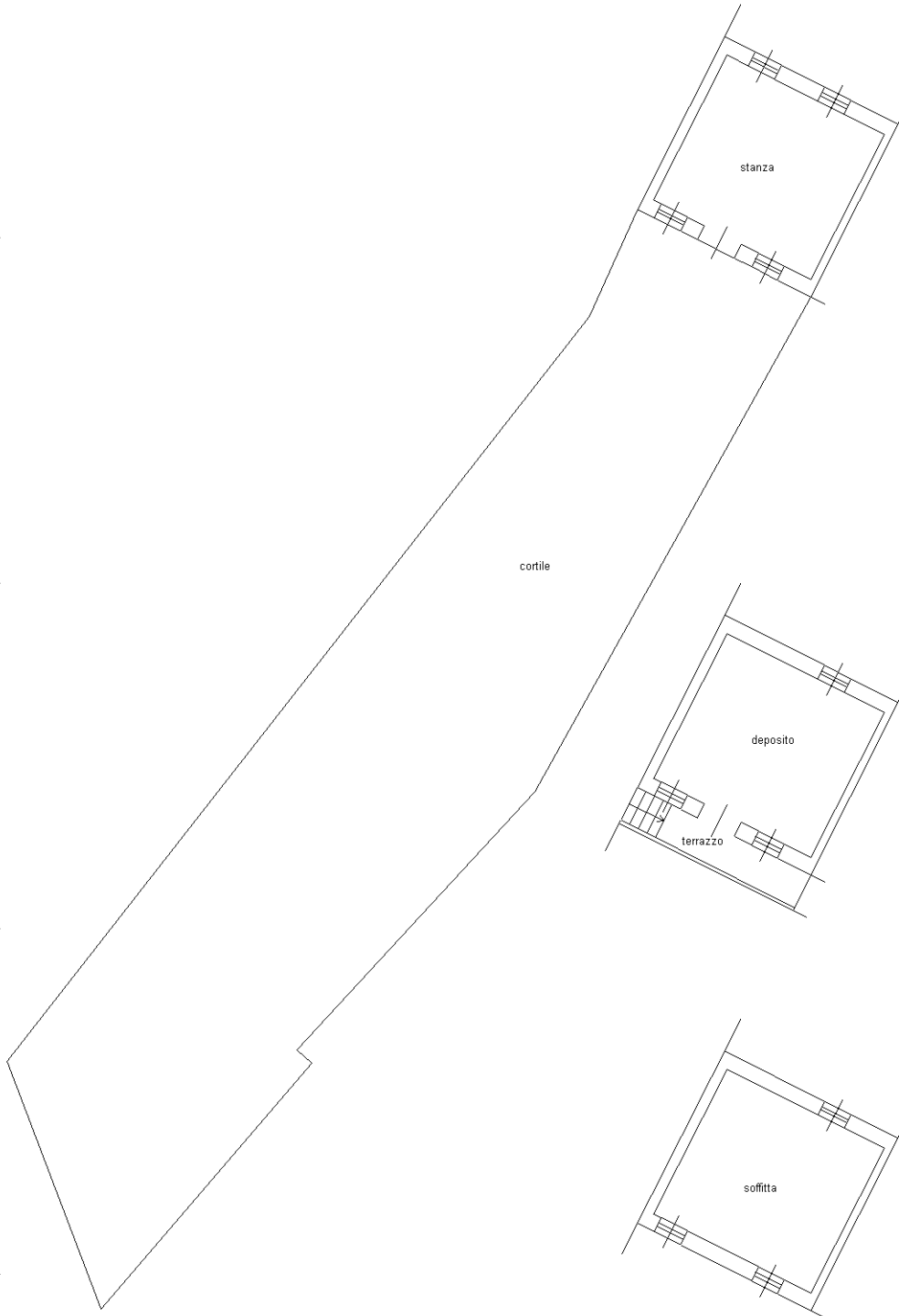

PIANTA PIANO TERRA
h = 2.55 m

PIANTA PRIMO PIANO
h = 2.50 m

PIANTA PRIMO PIANO
h = 2.50 m

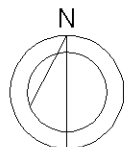

R = 1:200

Ultima planimetria in atti

**Agenzia del Territorio
CATASTO FABBRICATI
Ufficio Provinciale di
Pordenone**

Dichiarazione protocollo n. PN0173042 del 27/08/2009

Planimetria di u.i.u. in Comune di Zoppola

Via San Marco

civ. 43

Identificativi Catastali:

Sezione:

Foglio: 19

Particella: 307

Subalterno: 4

Compilata da:

Iscritto all'albo:

Prov [REDACTED]

N. [REDACTED]

Scheda n. 1

Scala 1:200

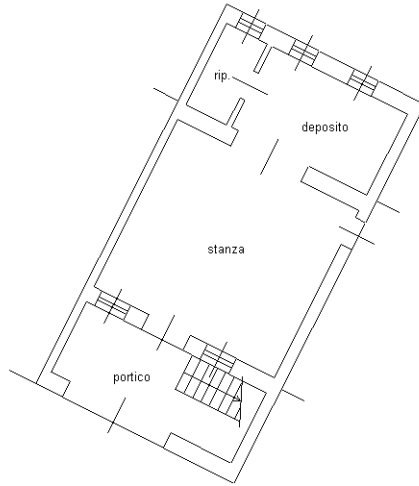

PIANTA PIANO TERRA
h = 2.53 m

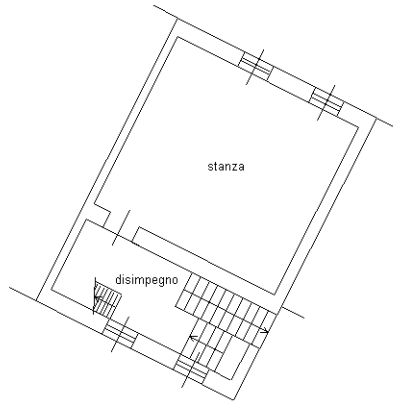

PIANTA PRIMO PIANO
h = 2.50 m

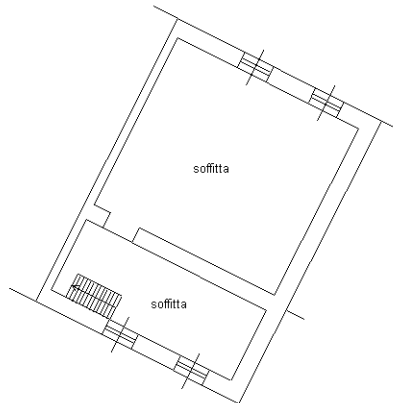

PIANTA PRIMO PIANO
h = 2.50 m

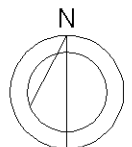

R = 1:200

Ultima planimetria in atti