

MODULARIO
F. - Cat. S. T. - 216



MINISTERO DELLE FINANZE

MOD. B (Nuovo Catasto Edilizio Urbano)

DIREZIONE GENERALE DEL CATASTO E DEI SERVIZI TECNICI ERARIALI

Lire 50 3

NUOVO CATASTO EDILIZIO URBANO

(R. DECRETO-LEGGE 13 APRILE 1930, N. 652)

Planimetria dell'immobile situato nel Comune di AVIANO Via Loc. PIANCAVALLO

Ditta XXXXXXXXXX

Allegata alla dichiarazione presentata all'Ufficio Tecnico Erariale di PORDENONE

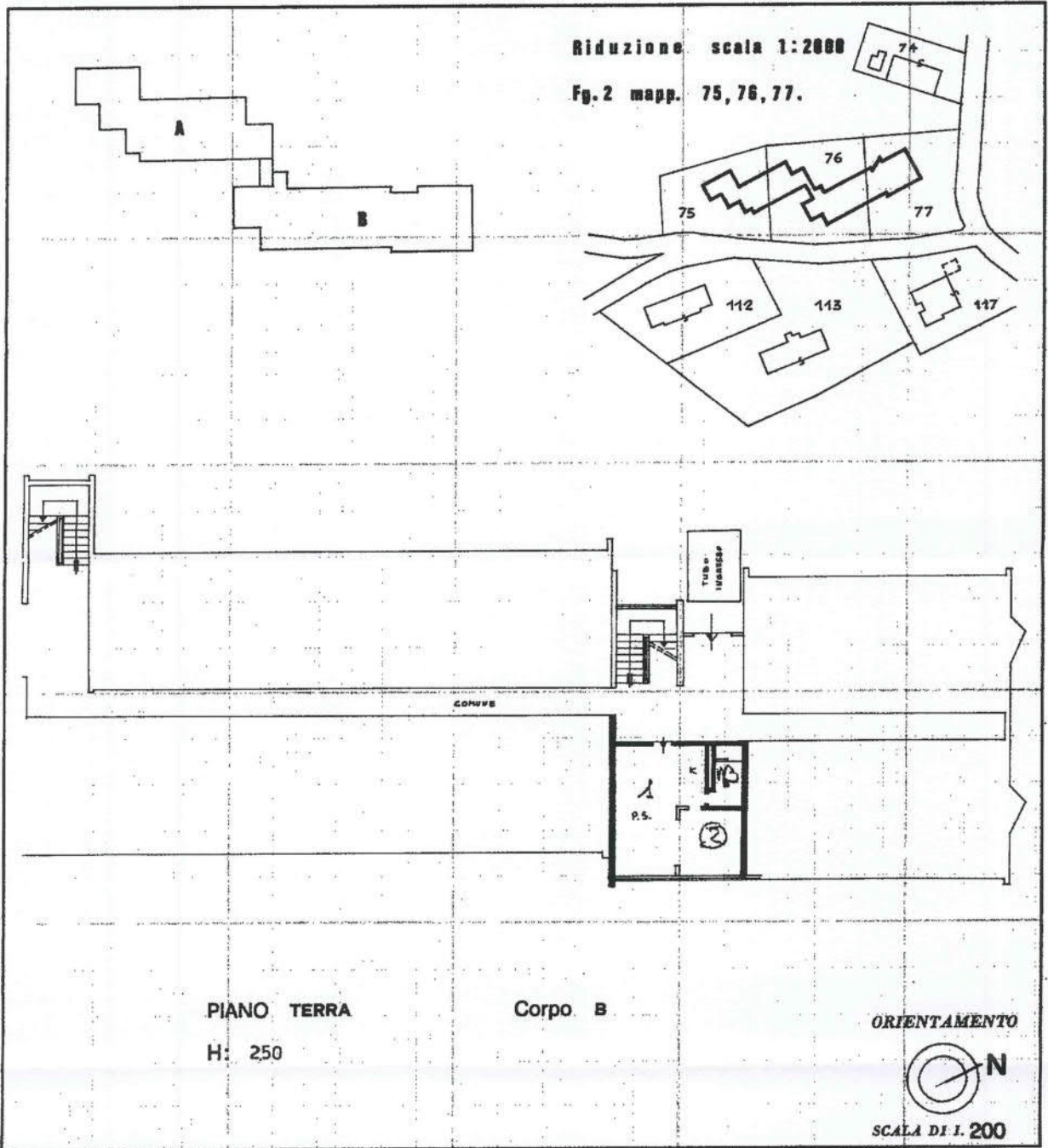

SPAZIO RISERVATO PER LE ANNOTAZIONI D'UFFICIO

DATA
PROT. N° 41994

Compilata dal Geometra _____

Iscritto all'Albo de Geometri
della Provincia di Pordenone

DATA

Firma: _____

L.P.S.-OFFICINA C.V.-ROMA

Catasto dei Fabbricati - Situazione al 11/03/2013 - Comune di AVIANO (A516) - < Sez.Urb.: A - Foglio: 2 - Particella: 76 - Subalterno: 5 - BARCIS piano: T;

MODULARIO
F. - Cat. S. T. - 315



MINISTERO DELLE FINANZE
DIREZIONE GENERALE DEL CATASTO E DEI SERVIZI TECNICI ERARIALI
NUOVO CATASTO EDILIZIO URBANO

Mod. B (Nuovo Catasto Edilizio Urbano)

Lire 50 136

(R. DECRETO-LEGGE 13 APRILE 1950, N. 652)

Planimetria dell'immobile situato nel Comune di AVIANO Via Loc. PIANCAVALLO

Ditta [REDACTED]

Allegata alla dichiarazione presentata all'Ufficio Tecnico Erariale di PORDENONE

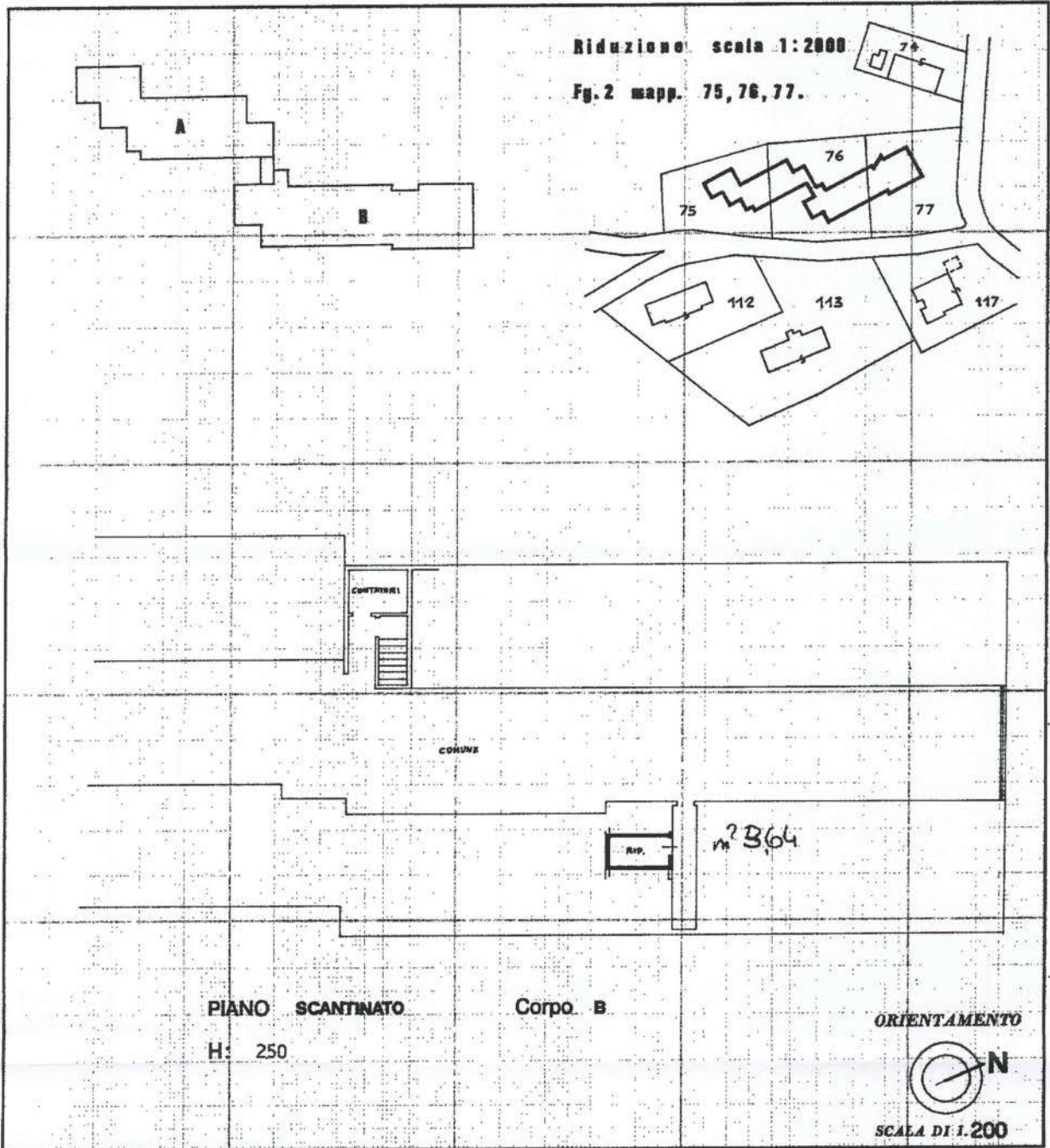

Catasto dei Fabbricati - Situazione al 11/03/2013 - Comune di AVIANO (A516) - < Sez.Urb.: A - Foglio: 2 - Particella: 76 - Subalterno: 148 - STELLA ALPINA piano: S1;

SPAZIO RISERVATO PER LE ANNOTAZIONI D'UFFICIO	
DATA	1981
PROT. N°	42148

Compilata dal Geometra _____

Iscritto all'Albo de Geometri _____

della Provincia di Pordenone

DATA 13.07.1981

Firma: _____

I.P.S. - OFFICINA C.V. - ROMA



