

[REDACTED]
[REDACTED]
[REDACTED]
[REDACTED]
[REDACTED]

Identificativi Catastali:
Sezione: [REDACTED]
Foglio: 2
Particella: 411
Subalterno: 1

Dichiarazione protocollo n. PNO22259 del 20/10/2008
Planimetria di u.i.u. in Comune di Pordenone
Viale De La Comina
civ. [REDACTED]

Agenzia del Territorio
CATASTO FABBRICATI
ufficio provinciale di
Pordenone

Scala 1:200
Schda n. 1

Ultima planimetria in atti

PIANTA PIANO PRIMO h= 3,00

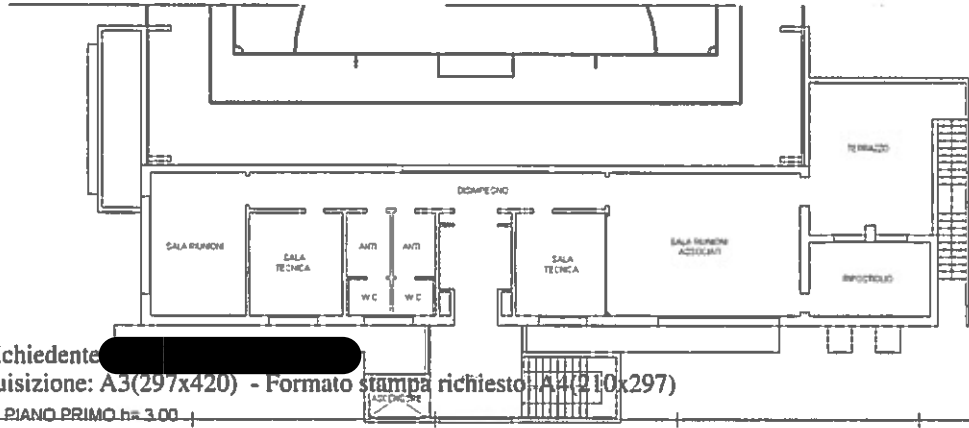

PIANTA PIANO TERRA h= 3,00

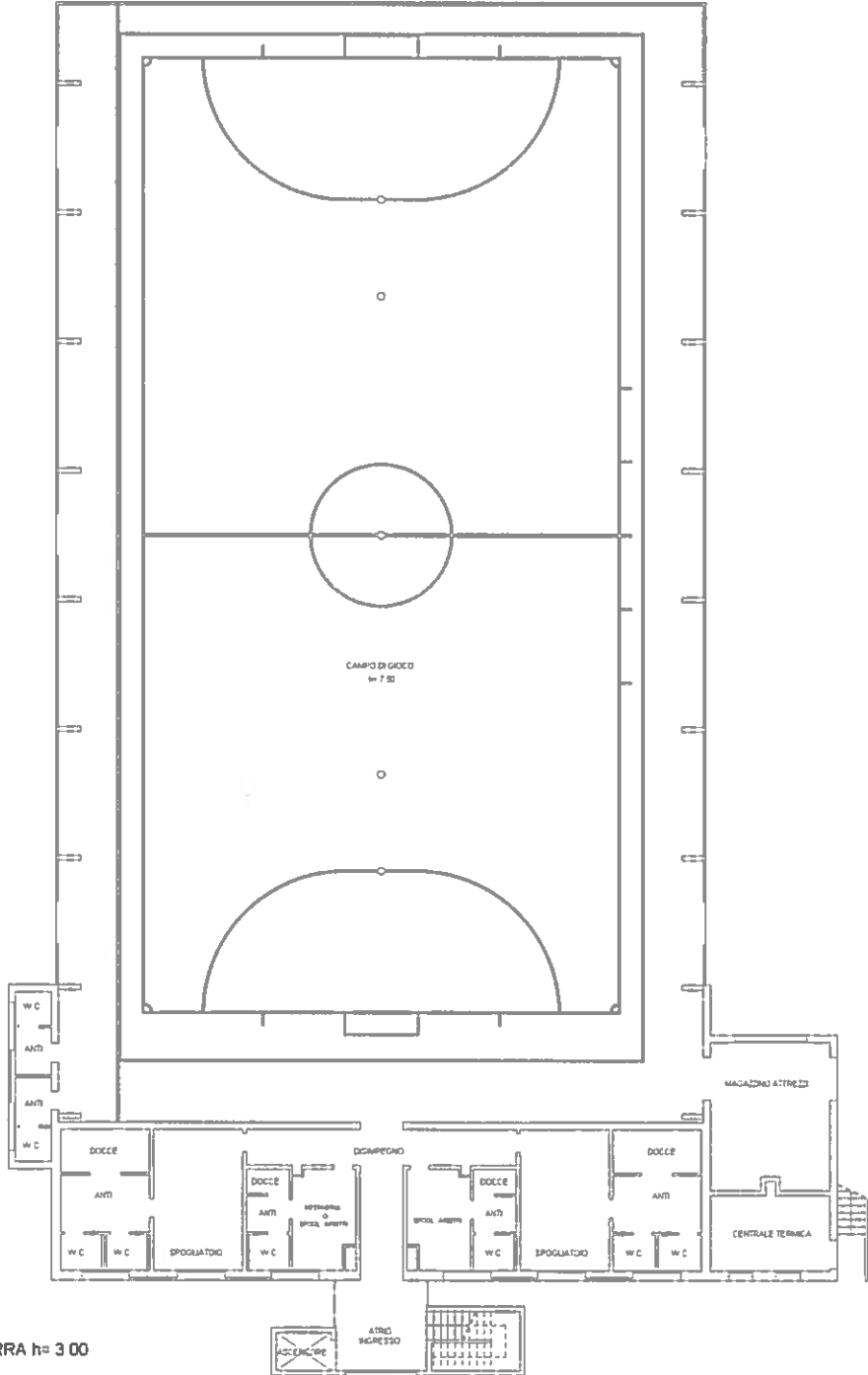

Catasto dei Fabbricati - Simulazione al 31/03/2020 - Comune di PORDENONE (G888) - Foglio: 2 - Particella: 411 - Subalterno: 1 - VIALE DE LA COMINA n. 31/A piano: T-1;

**Agenzia del Territorio
CATASTO FABBRICATI
Ufficio Provinciale di
Pordenone**

Dichiarazione protocollo n. PN0222299 del 20/10/2008

Planimetria di u.i.u. in Comune di Pordenone

Viale De La Comina

civ.

Identificativi Catastali:

Sezione:

Foglio: 2

Particella: 411

Subalterno: 1

Compilata da:

Iscritto all'albo:

Prov [REDACTED]

N. [REDACTED]

Scheda n. 2

Scala 1: 500

mapp 412

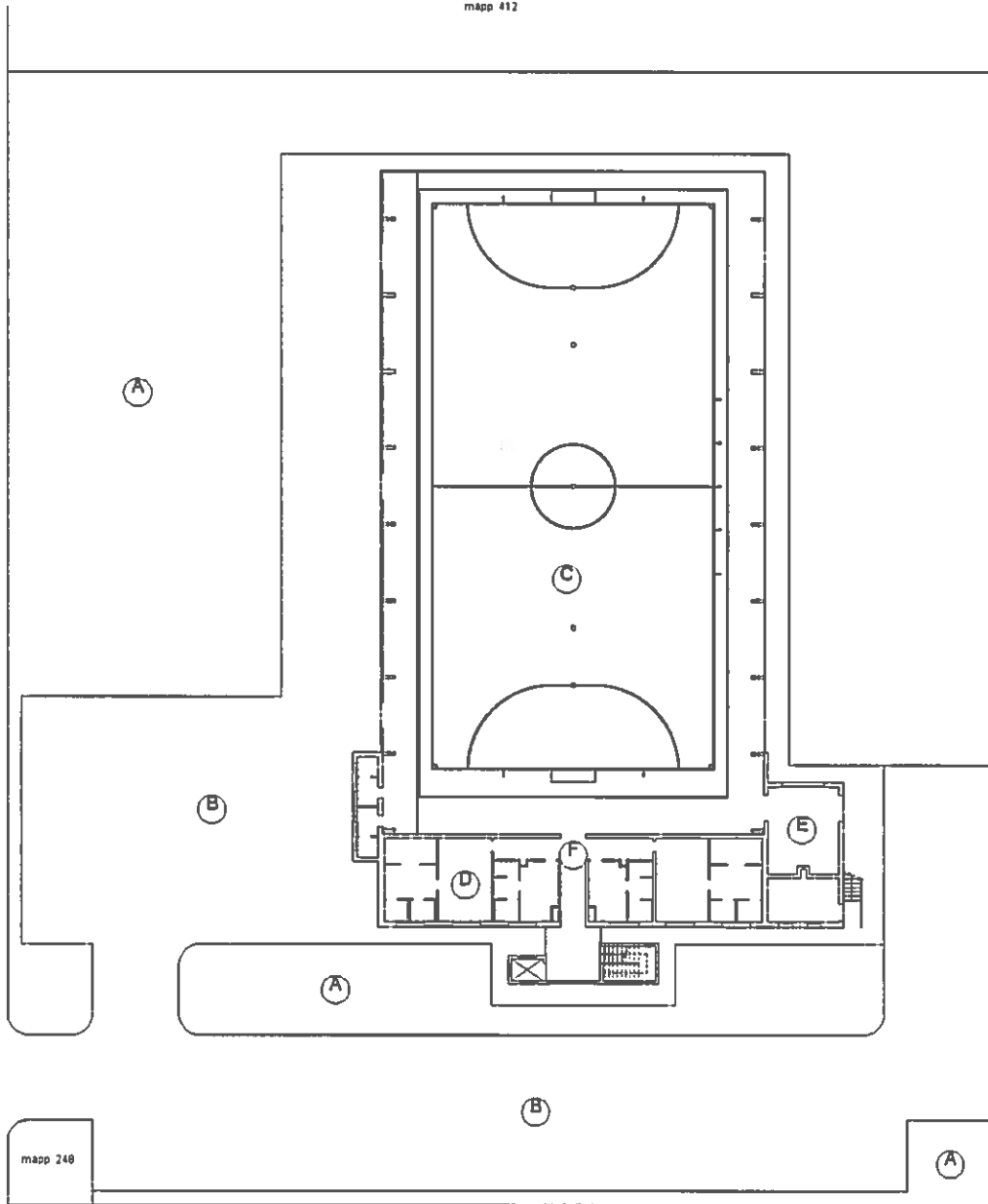

mapp 382

mapp 141

mapp 412

mapp 358

mapp 248

lotto 1 Pordenone

PLANIMETRIA



Ultima planimetria in atti

Catasto dei Fabbricati - Situazione al 31/03/2020 - Comune di PORDENONE (G888) - < Foglio: 2 - Particella: 411 - Subalterno: 1 >
VIALE DE LA COMINA n. 31/A piano: T-1;

ELABORATO PLANIMETRICO

Compilato da:

Iscritto all'albo:

Prov. N.

**Agenzia del Territorio
CATASTO FABBRICATI
Ufficio Provinciale di
Pordenone**

Comune di Pordenone

Sezione: Foglio: 2 Particella: 411

Protocollo n. PN0242947 del 20/09/2007

Tipo Mappale n. 237975 del 14/09/2007

Dimostrazione grafica dei subalterni

Scala 1 : 500

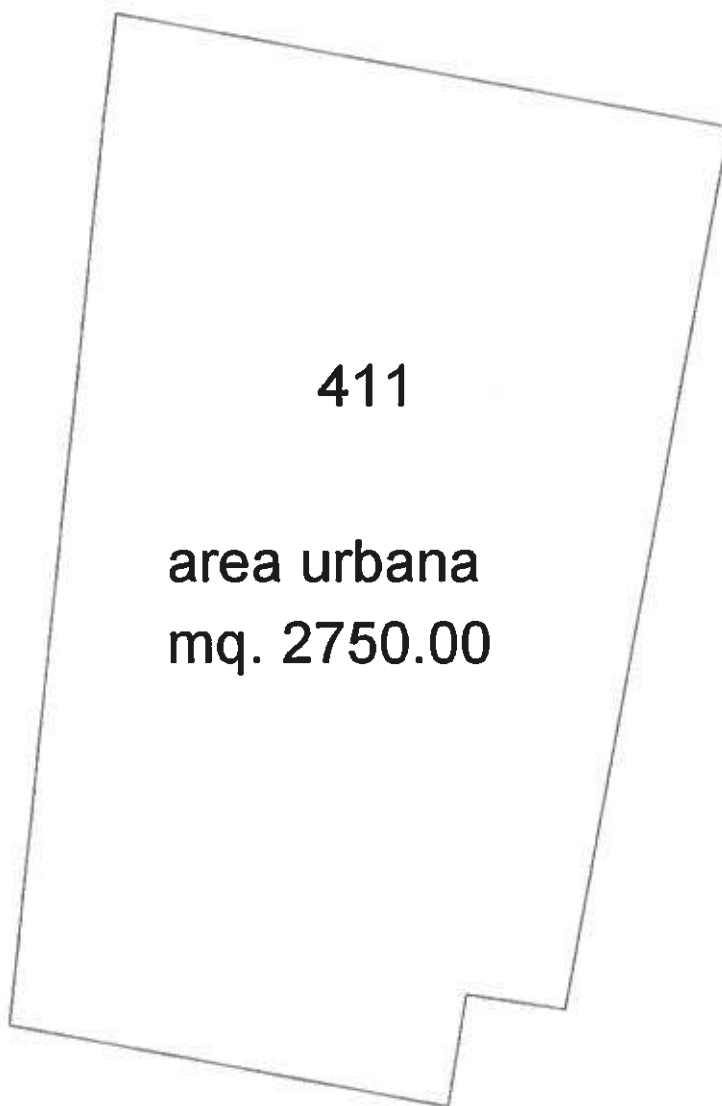

Ultima planimetria in atti

Data: 18/03/2020 - n. T101427 - Richiedente: Telematico

Totale schede: 1 - Formato di acquisizione: A4(210x297) - Formato stampa richiesto: A4(210x297) - Fattore di scala non utilizzabile

E-1700

1 Particella: 111

