

A2) Lotto 02 Rilievo fotografico, planimetrie





Basiano Via Galileo Galilei n°16 e n°14 – individuazione dell'unità residenziale





Soggiorno





Balcone





Disimpegno

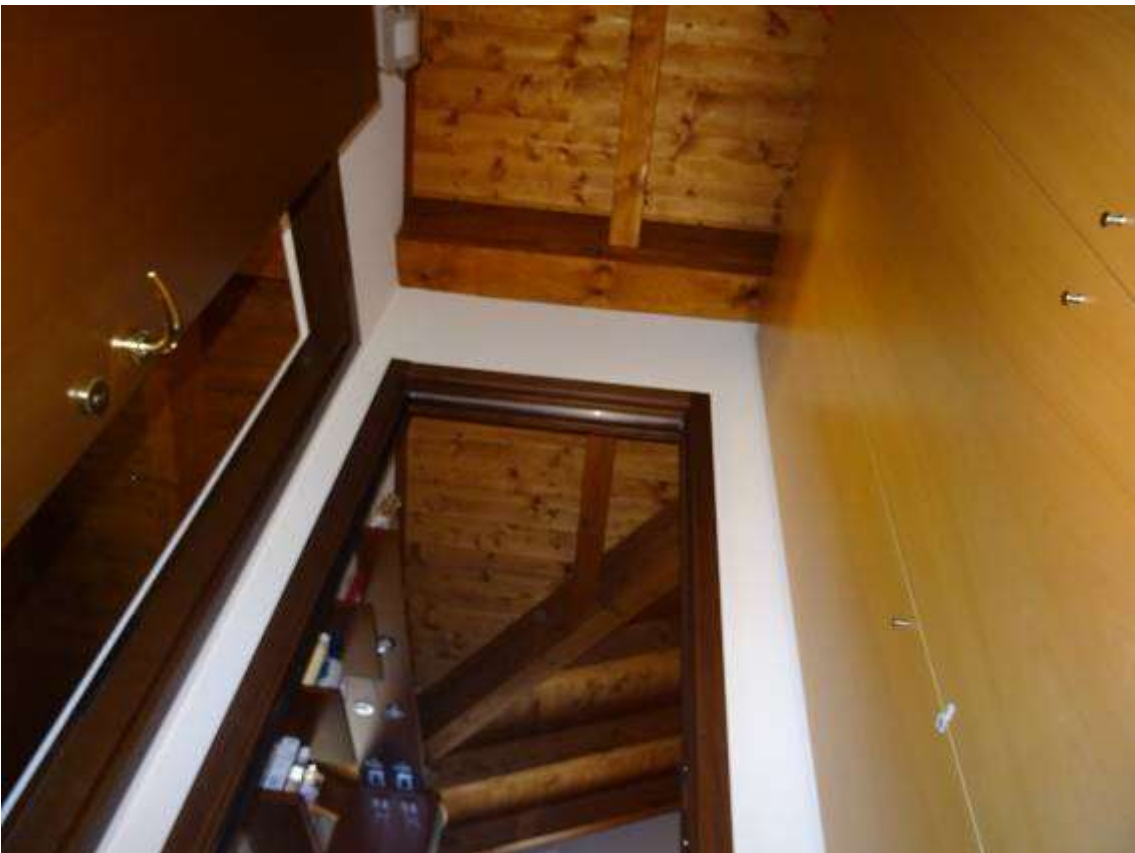



Camera





Bagno





Autorimessa



PLANIMETRIE DI RILIEVO CON SCALA METRICA

Unità immobiliare in Basiano,
Via Galileo Galilei n°16
Fig. 4 P.IIa 838 sub. 16

Appartamento
Piano secondo
Scala C
A3 Rapp. 1:100

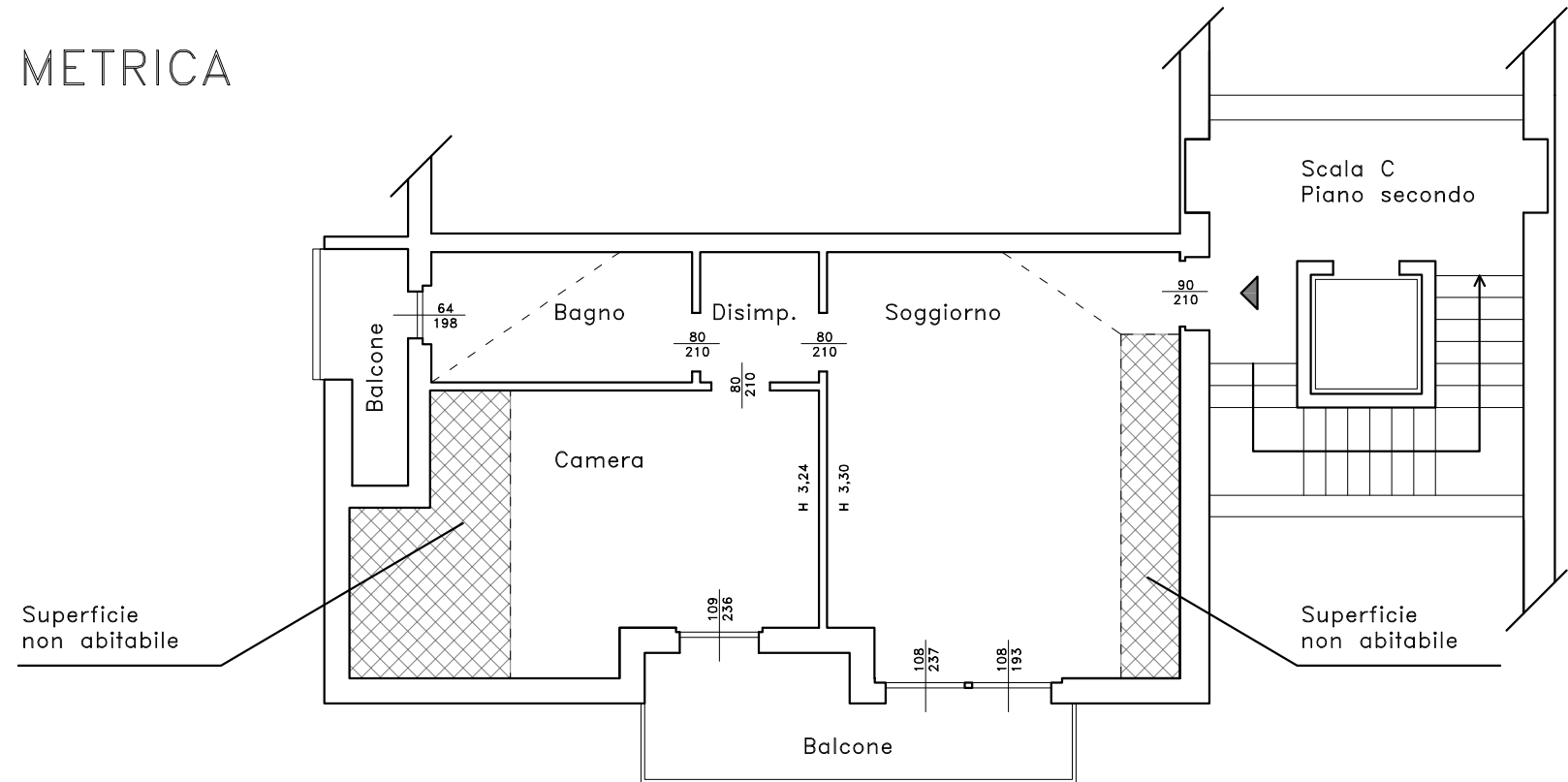

Unità immobiliare in Basiano,
Via Galileo Galilei n°14
Fig 4, P.IIa 836 Sub. 16 e P.IIa 839 Sub. 14

Autorimessa
Piano interrato
A3 Rapp. 1:100

