

MODELLO  
E. 725/1/75



MINISTERO DELLE FINANZE  
DIREZIONE GENERALE DEL CATASTO E DEI SERVIZI TECNICI ERARIALI

Min. R. V. Catasto Edil. Urban.

Lire  
20

# NUOVO CATASTO EDILIZIO URBANO

(D. DECRETO LEGGE 6 APRILE 1948 N. 675)

Planimetria dell'immobile situato nel Comune di **ROZZANO** Via **DEI GLICINI - 18**  
Ditta **ISTITUTO AUTONOMO PER LE CASE POPOLARI DELLA PROVINCIA DI MILANO VIALE ROMAGNA 26**  
Allegata alla dichiarazione presentata all'Ufficio Tecnico Erariale di **MILANO**

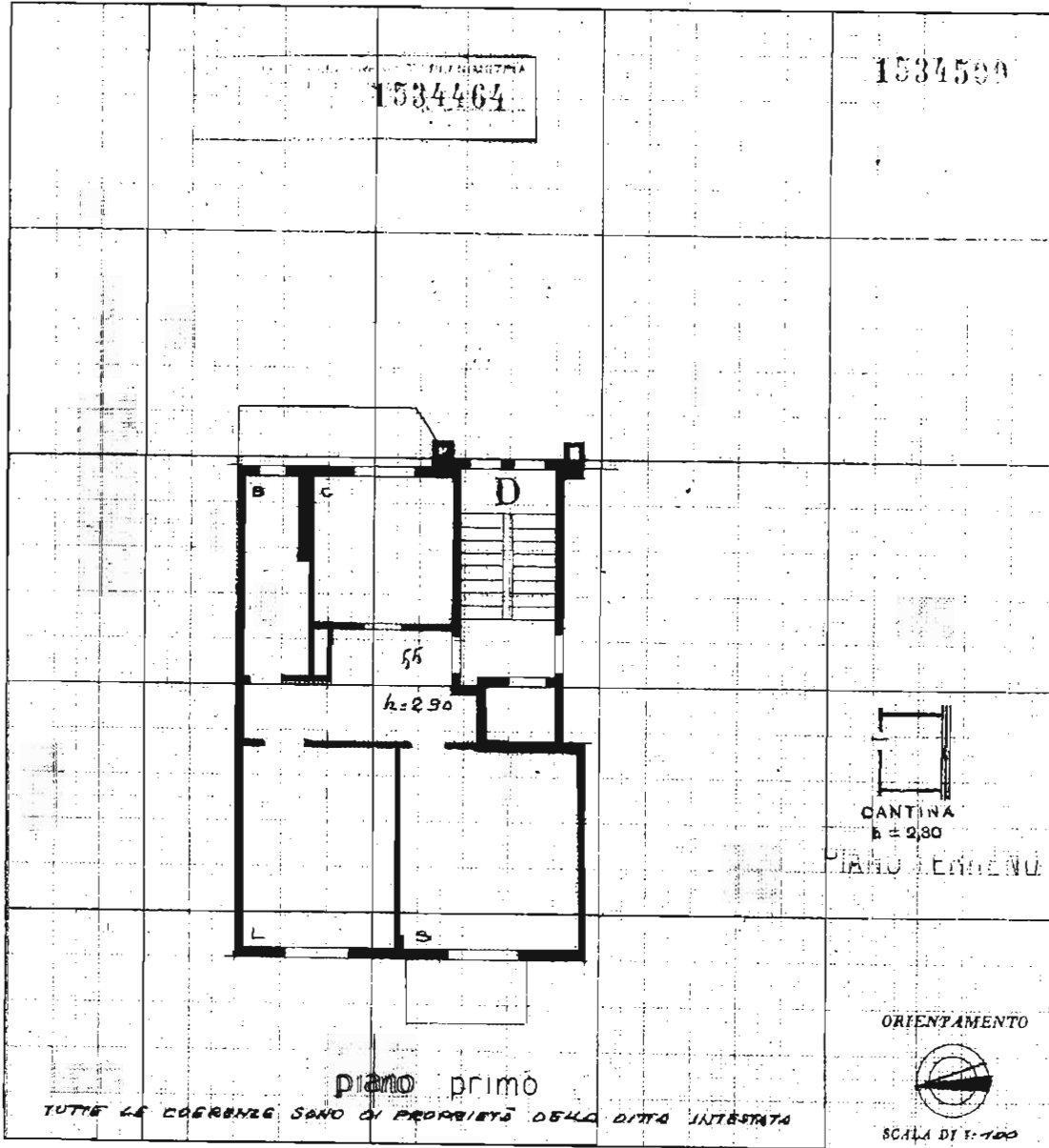

SPAZIO RISERVATO PER LE ANNOTAZIONI D'UFFICIO

DATA 21 MAR 1971  
PROT. N° 6586

Compilata dal **R.I.E. GIOVANNI PAROLI**  
(Trib. Aut. e regione del ricovero)

Iscritto all'Albo dei periti ind. n° 1706  
della Provincia di **Milano**

DATA 31-12-70  
Firma: **Giulio Pini**

Ultima planimetria in atti



# NUOVO CATASTO EDILIZIO URBANO

Comune di **BOZZANO** Via **DEI GLAZINI - 14/18**  
L'ISTITUTO AUTONOMO PER LE CASE POPOLARI DELLA PROV. DI MILANO - VIALE ROMAGNA 26 - MI  
Attesta alla dichiarazione presentata all'Ufficio Tecnico Comunale di **MILANO**

1051217

1051252

TUTTE LE COERENZE SONO DI PROPRIETA' DELLA DITTA IN TESTATA -

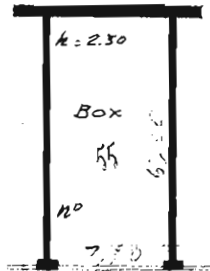

PIANO TERRENO

ORIENTAMENTO



SCALA DI 1:100

SPAZIO RISERVATO PER LE ANNOTAZIONI DI FIDUCIA

DATA  
PROF.

6/10/71

Compilata dal **P.I.E. GIOVANNI PAROLI**

Iscritta all'Albo dei periti ind. n° 1706

della Provincia di **Milano**

... **51-12-70**

... **Qual. per.**

Ultima planimetria in atti

Data presentazione:22/05/1971 - Data: 04/07/2019 - n. T149715 - Richiedente: MDSMSM61D03F2055

Totale schede: 1 - Formato di acquisizione: A3(297x420) - Formato stampa richiesto: A4(210x297)

Catasto dei Fabbricati - Situazione al 04/07/2019 - Comune di ROZZANO (H623) - < Foglio: 9 - Particella: 299 - Subalterno: 16 >  
Firmato Da: WADASCHI MASSIMO Emesso Da: ARUBAPE S.P.A. NG CA 3 Serial#: 17381f0dbcb848a097ee9df1b834bd840

