

Ministero dell'Urbanistica
D. M. 11/10/1978, n. 202

Mod. B (Nuovo Catasto Edilizio Urbano)

NUOVO CATASTO EDILIZIO URBANO

In base alla Legge n. 47 del 28/2/1985, art. 1, comma 1

Planimetria dell'immobile situato nel Comune di MILANO Via ...

Ditta ...

Allegata alla dichiarazione presentata all'Ufficio Tecnico Erariale di MILANO

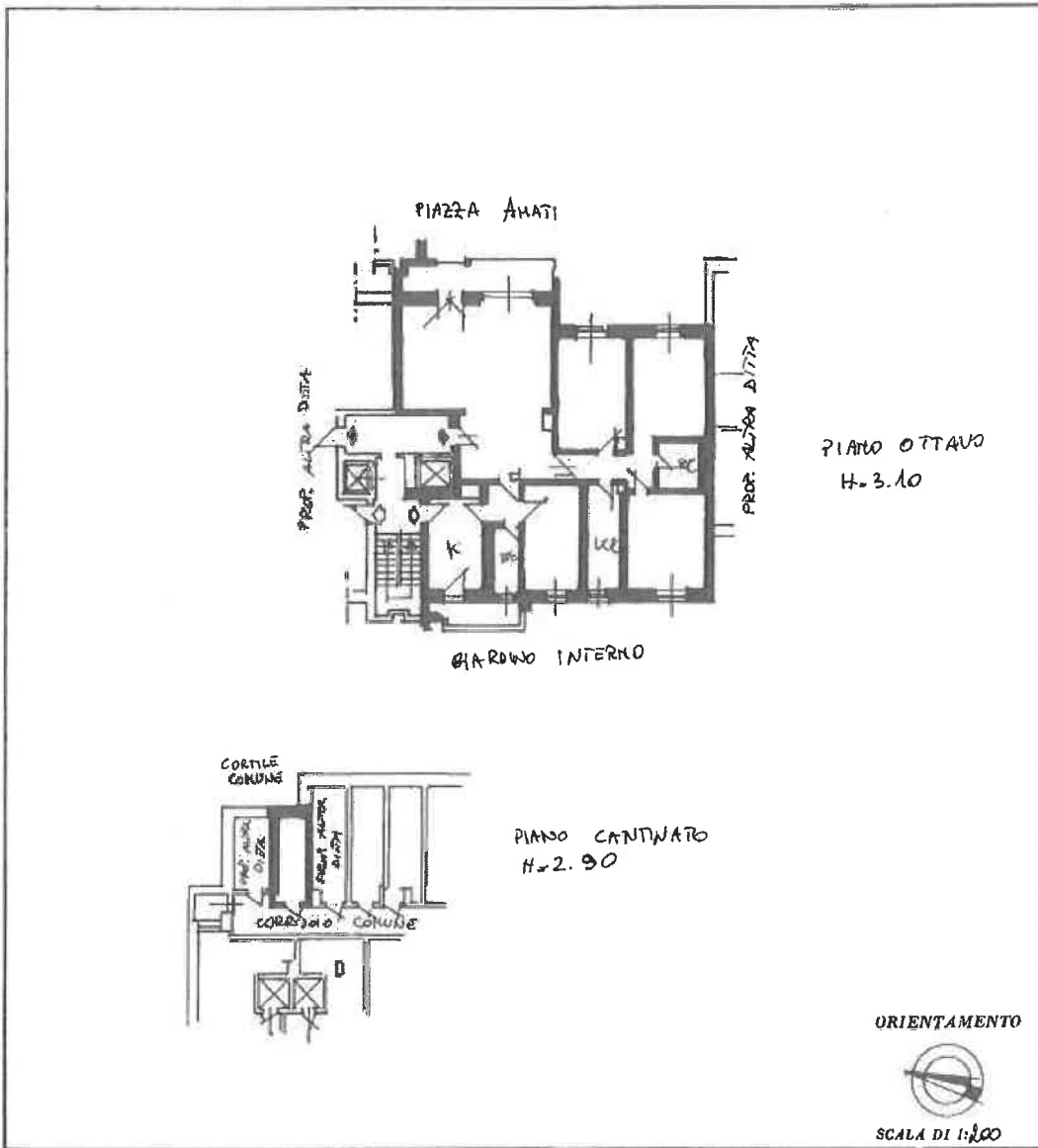

SPAZIO RISERVATO PER LE ANNOTAZIONI D'UFFICIO

DATA	11/03/1986	P.	178372
PROT. N°	10000	F.	335
		M.	195
		SUB.	26

Compilata dal ING. CARLO TERESA
(Firma, nome e cognome del tecnico)
SARACINO

Iscritto all'Albo de ING. TERESA
della Provincia di MI

DATA

Firma: Massimo Teresa Saracino

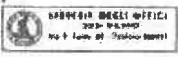

Ultima planimetria in atti

Catasto dei Fabbricati - Situazione al 06/03/2019 - Comune di MILANO (F205) - < Foglio: 335 - Particella: 196 - Subalterno: 28 >
VIA DOMOKOS n. 4 piano: 8-S1;

MODULARIO
F. - Cat. S. T. - 315



MINISTERO DELLE FINANZE
DIREZIONE GENERALE DEL CATASTO E DEI SERVIZI TECNICI ERARIALI

MOD. B (Nuovo Catasto Edilizio Urbano) 29

Lire
15

NUOVO CATASTO EDILIZIO URBANO

(R. DECRETO-LEGGE 12 APRILE 1969, N. 662)

Planimetria dell'immobile situato nel Comune di MILANO Via Novara, 31
Ditta SOC. GEN. IMMOBILIARE DI LAVORI DI UTILITÀ PUBBLICA ED AGRICOLA S.p.A. CON SEDE IN ROMA
Allegata alla dichiarazione presentata all'Ufficio Tecnico Erariale di MILANO

178215

Scheda di dich. N. 0780579

piano interrato

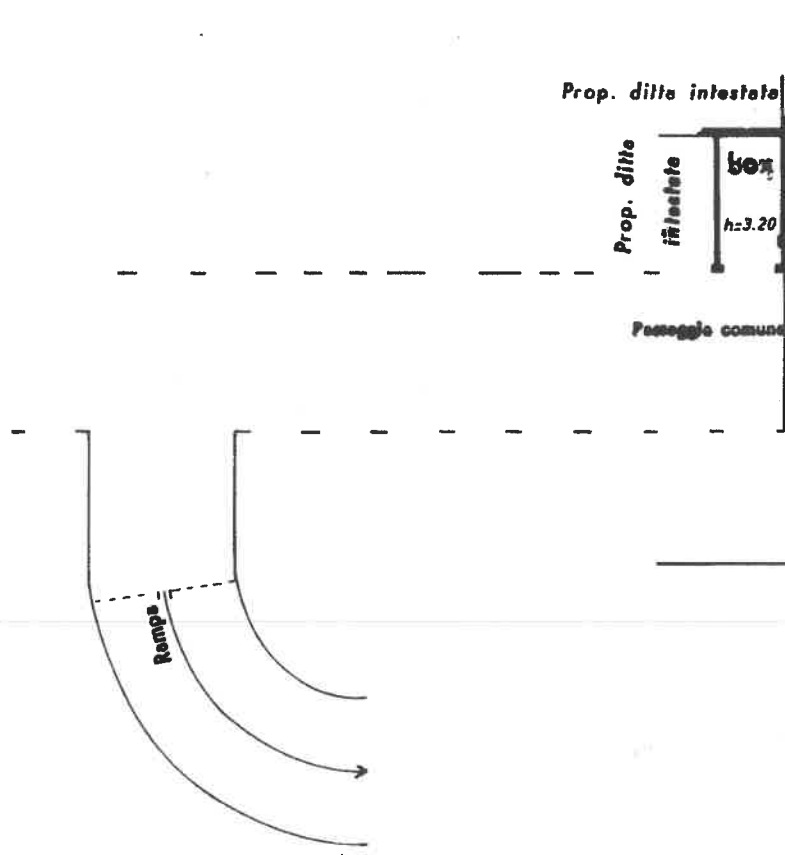

giardino al piano terreno

ORIENTAMENTO



SCALA DI 1:200

SPAZIO RISERVATO PER LE ANNOTAZIONI D'UFFICIO

DATA
PROT. N°

1 Lug. 1972
1136
70

Compilata dal INGEGNERE
(Tua) CARCO NICOLITTI

Iscritto all'Albo de INGEGNERI
della Provincia di MILANO

DATA 20 MAG. 1972

Firma: Nicolitti

ISTITUTO POLIGRAFICO DELLO STATO

Ultima planimetria in atti

Data presentazione:01/07/1972 - Data: 06/03/2019 - n. T226523 - Richiedente: (

Totale schede: 1 - Formato di acquisizione: A3(297x420) - Formato stampa richiesto: A4(210x297)

Catasto dei Fabbricati - Situazione al 06/03/2019 - Comune di MILANO (F205) - < Foglio: 335 - Particella: 192 - Subalterno: 79 >
Lipari 01
VIA NOVARA n. 31 piano: SI;

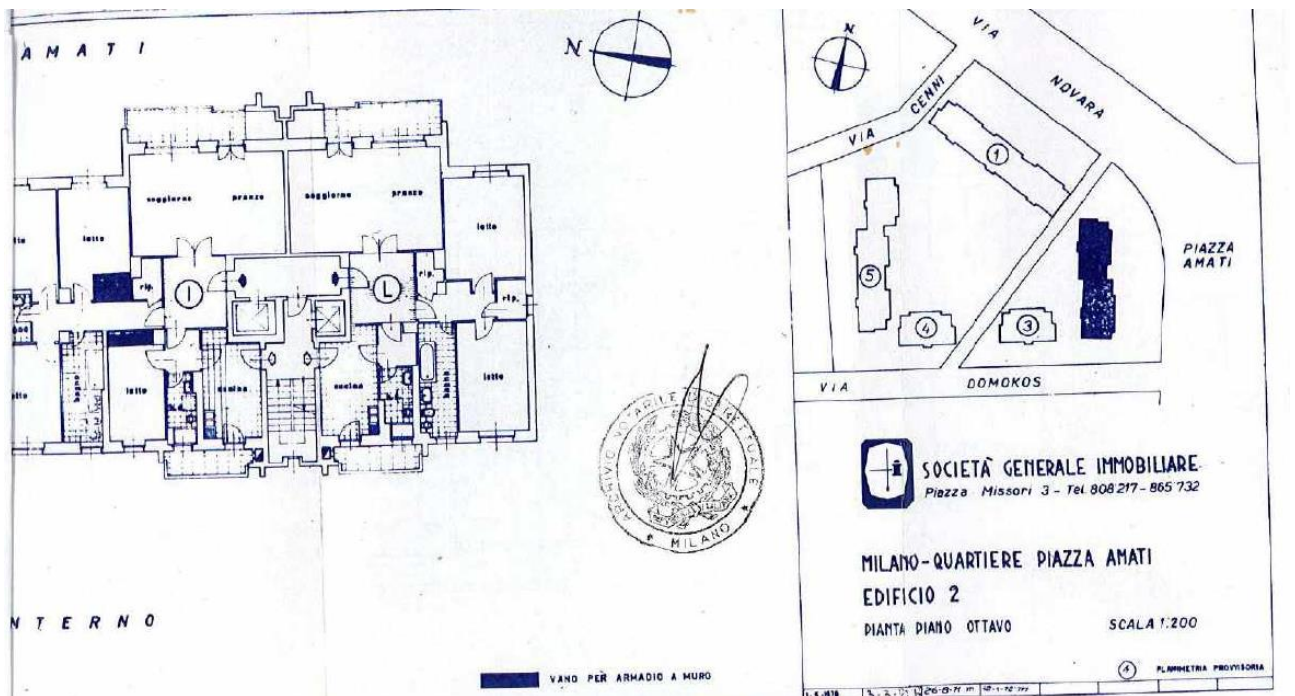
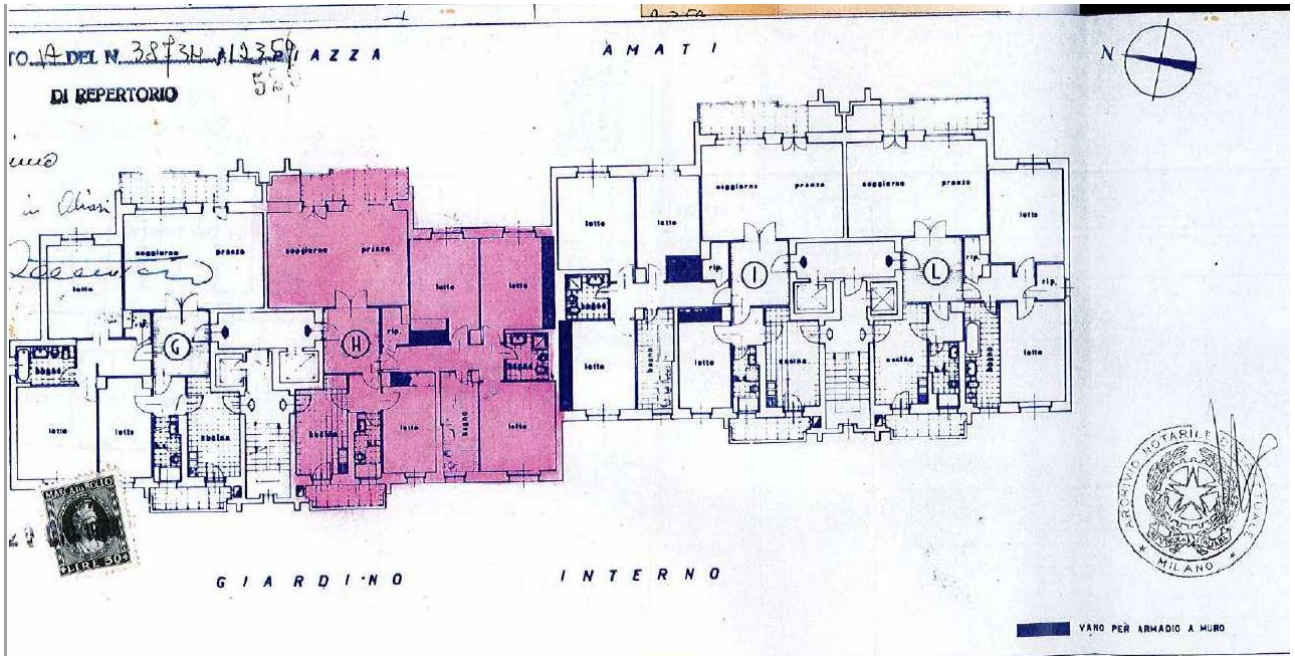

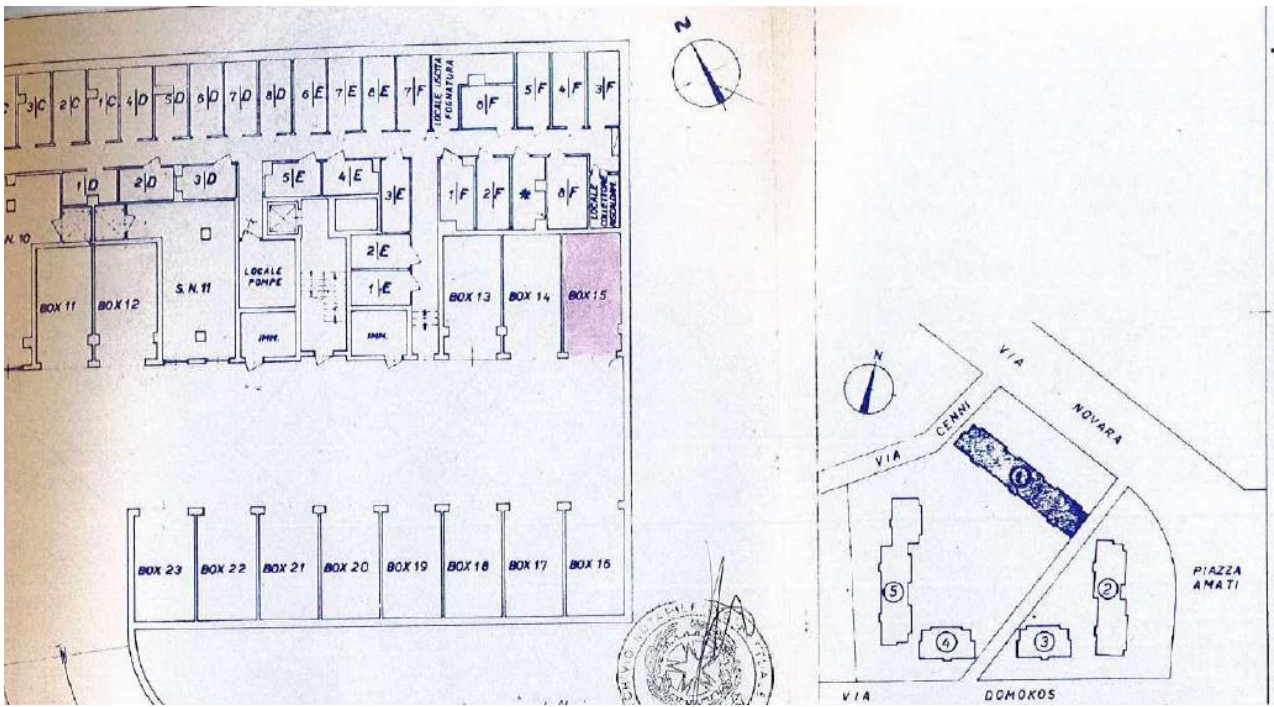
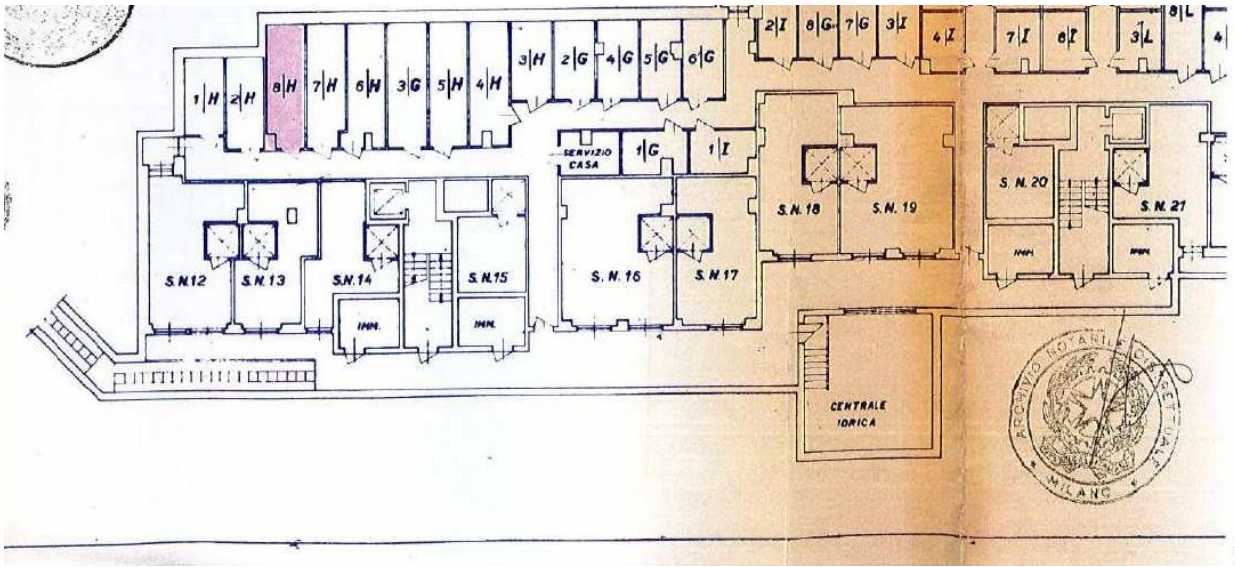

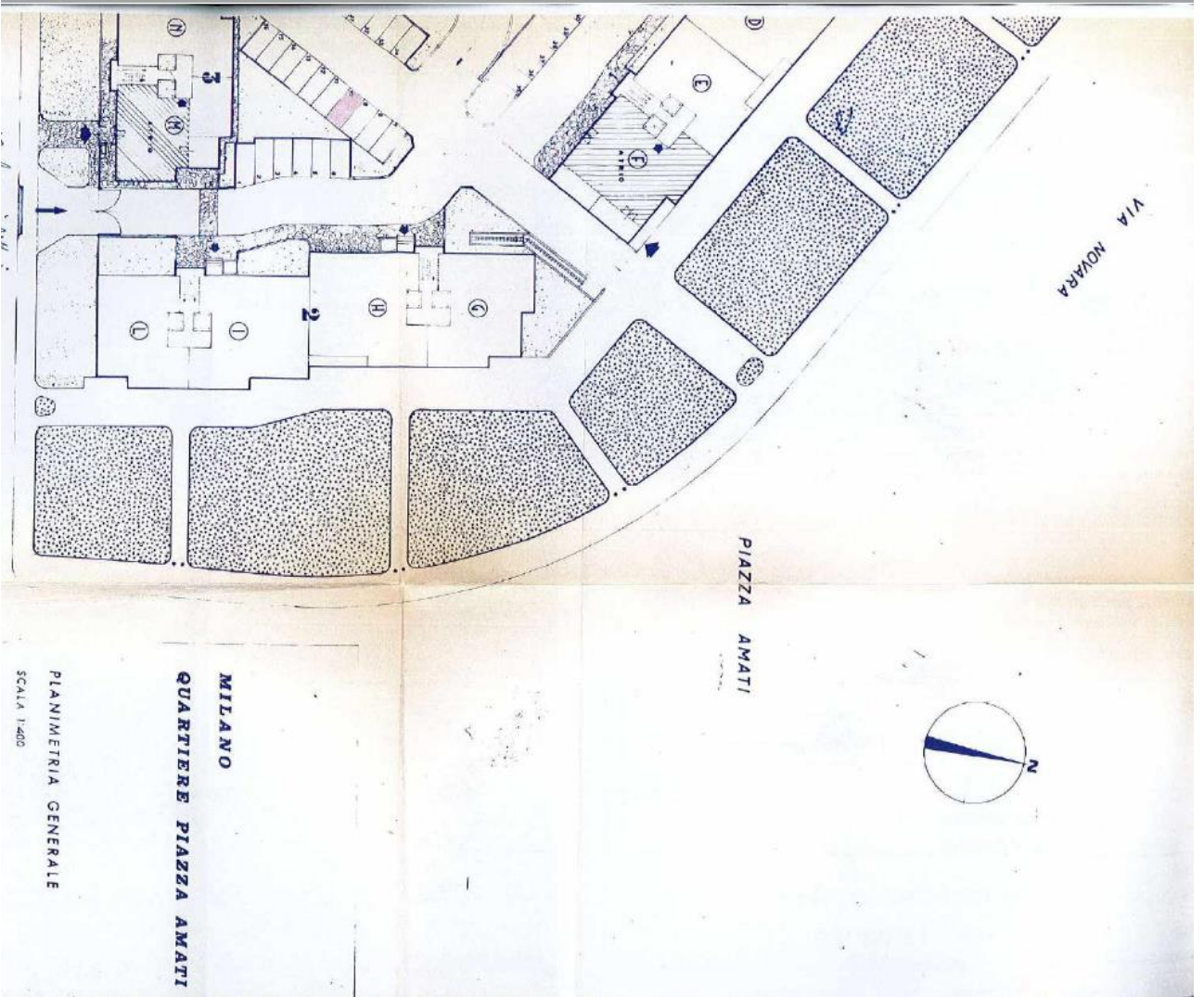

VIA NOVARA

PIAZZA AMATI



MILANO
QUARTIERE PIAZZA AMATI

PLANIMETRIA GENERALE
SCALA 1:400

N=5035000

Ufficio Provinciale di Milano - Territorio Servizi Catastali - Direttore GIANLUCA SALAMONE

Vis. tel (0 90 euro)



E=1509800

I Particella: 196

Comune: MILANO
Foglio: 335

Scala originale: 1:1000
Dimensione cornice: 267.000 x 189.000 metri

1-Ago-2019 16:0.14
Prot. n. T202461/2019