

**Agenzia del Territorio
CATASTO FABBRICATI
Ufficio Provinciale di
Milano**

Dichiarazione protocollo n. MI0236888 del 11/04/2006

Planimetria di u.i.u. in Comune di Milano

Via Novaro Michele

civ. 1

Identificativi Catastali:

Sezione:

Foglio: 40

Particella: 128

Subalterno: 741

Compilata da:
Tonelli Carlo

Iscritto all'albo:
Architetti

Prov. Milano

N. 11311

Scheda n. 1

Scala 1:200

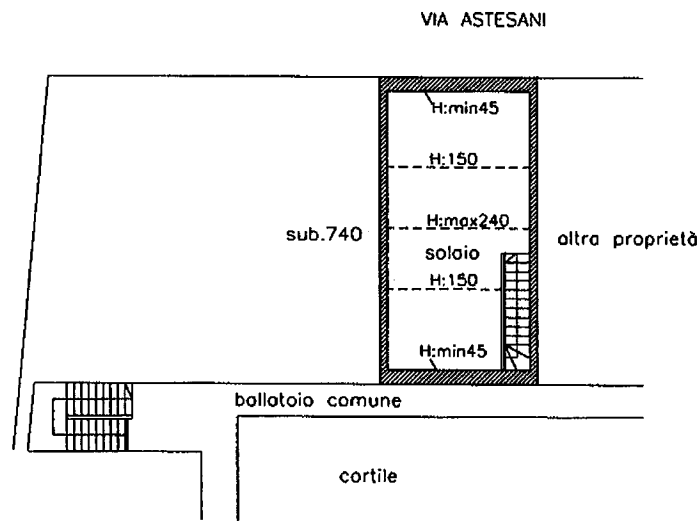

PIANO TERZO (SOTTOTETTO)

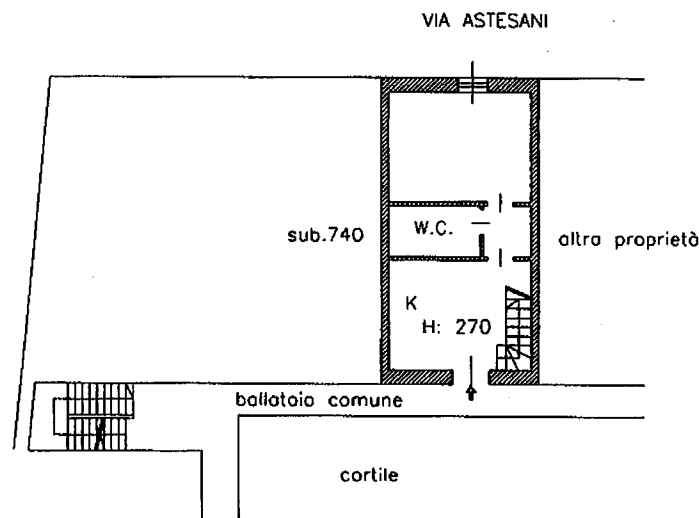

PIANO SECONDO

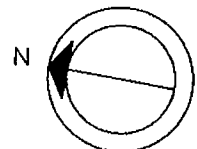

Ultima planimetria in atti

Data: 21/06/2019 - n. T237983 - Richiedente: PRTSVV66D44F119V

Totale schede: 1 - Formato di acquisizione: A4(210x297) - Formato stampa richiesto: A4(210x297)

Catasto dei Fabbricati - Situazione al 21/06/2019 - Comune di MILANO (F205) - < Foglio: 40 - Particella: 128 - Subalterno: 741 >
 VIA MICHELE NOVARO n. 1 piano: 2-3;