

n.2 Scala 1: 200

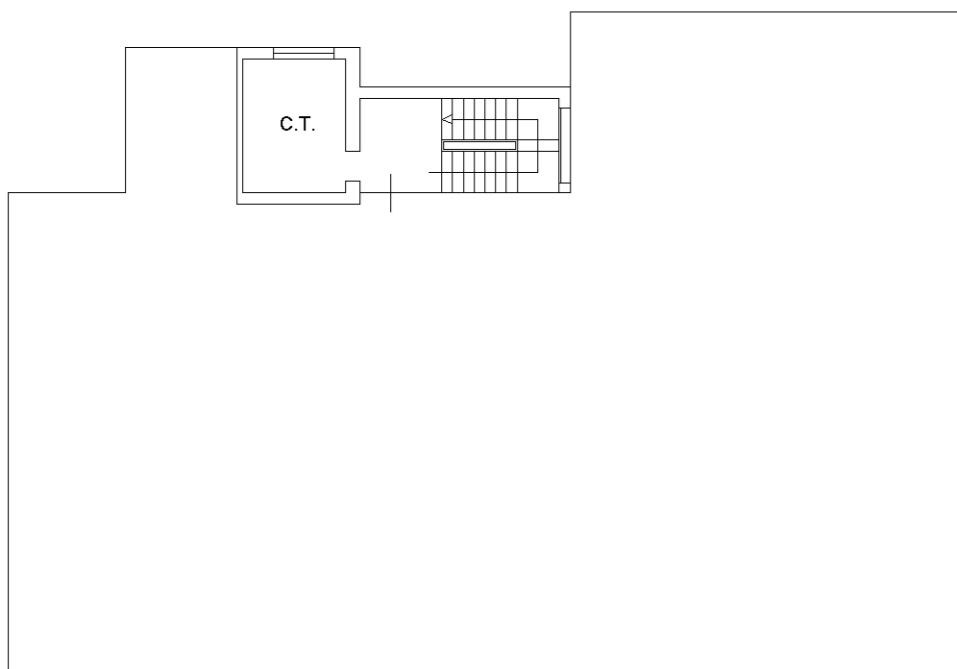

PIANO SEMINTERRATO - PARTI COMUNI

H. 2,60

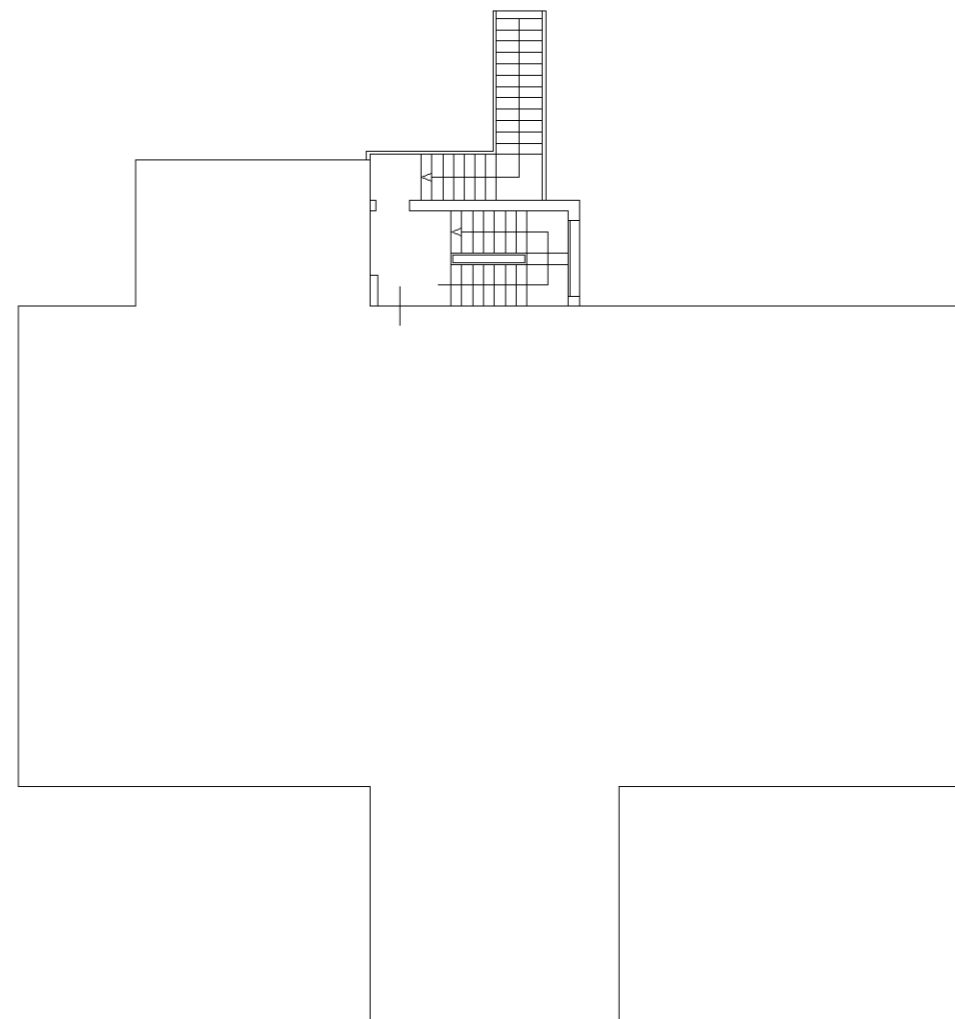

PIANO TERRA - PARTI COMUNI

H. 3.20

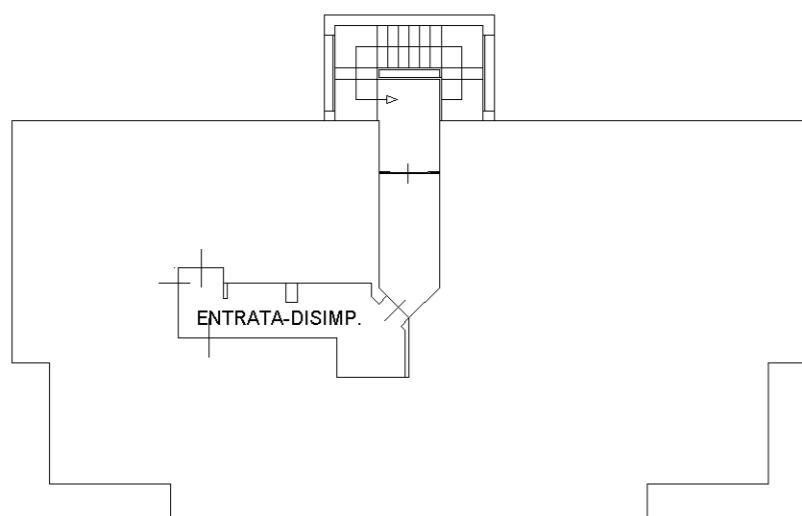

PRIMO PIANO - PARTI COMUNI

H. 2,80

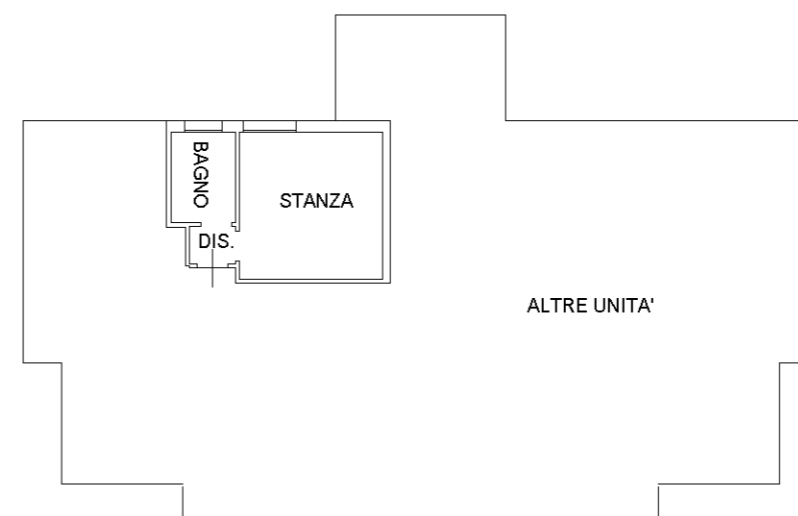

PRIMO PIANO - H. 2,80



Data: 05/11/2019 - n. T190 - Richiedente: [redacted]
Totale schede: 2 - Formato di acquisizione: A3(297x420) - Formato stampa richiesto: A3(297x420)
Ultima planimetria in atti

Data: 05/11/2019 - n. T190 - Richiedente: [redacted]

**Agenzia del Territorio
CATASTO FABBRICATI
Ufficio Provinciale di
Venezia**

Dichiarazione protocollo n. VE0197832 del 12/10/2004	
Planimetria di u.i.u. in Comune di Fossalta Di Portogruaro	
Via M.l.king civ.	
Identificativi Catastali:	Compilata da: Zamarian Gabriele
Sezione:	Iscritto all'albo: Geometri
Foglio: 16	Prov. Venezia
Particella: 68	N. 1464
Subalterno: 9	

Scheda n. 1 Scala 1:200

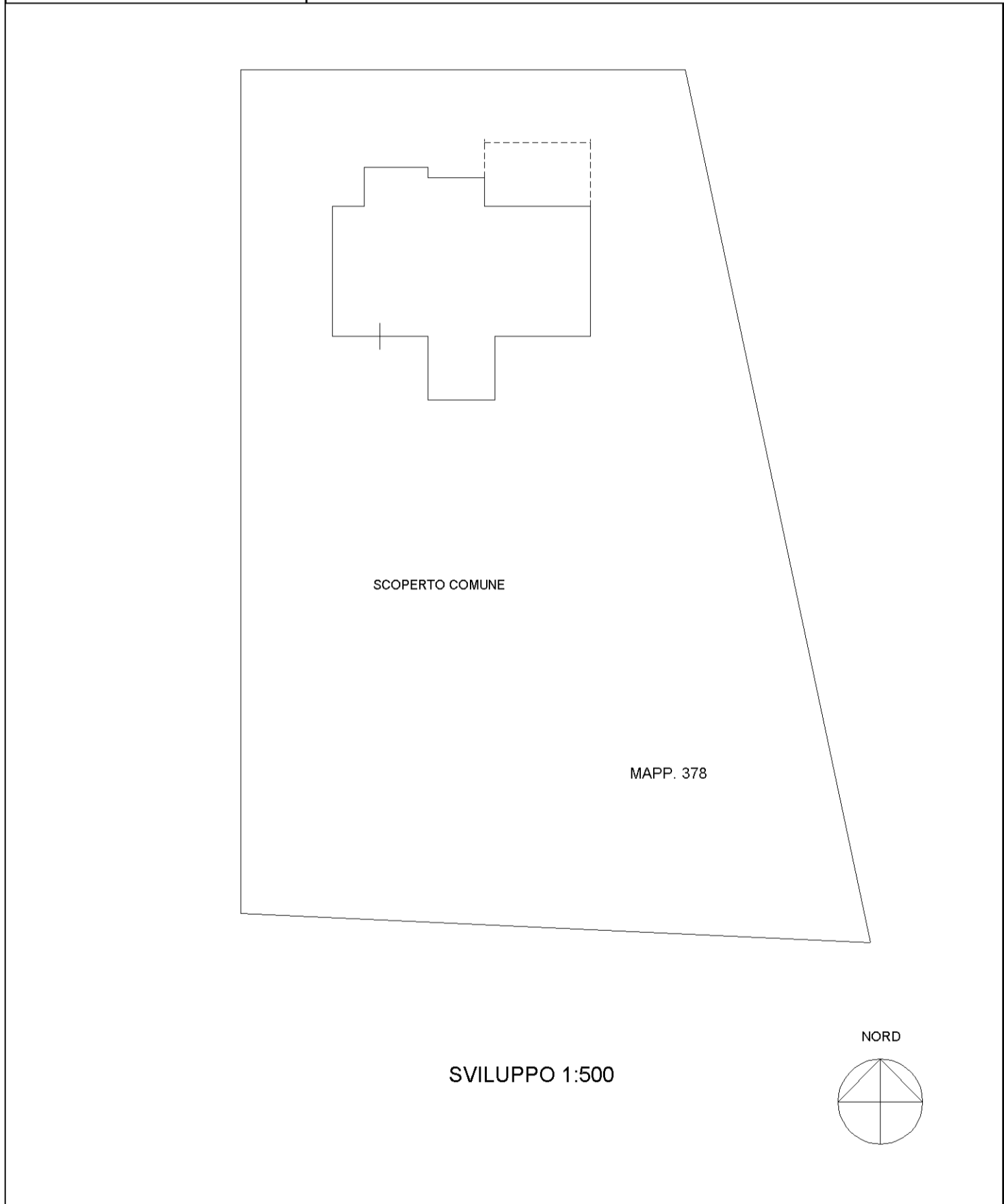

Data: 05/11/2019 - n. 2
Totale schede: 2 - Formato di acquisizione: A3(297x420) - Formato stampa richiesto: A3(297x420)
Ultima planimetria in atti

Agenzia del Territorio
CATASTO FABBRICATI
Ufficio provinciale di
Venezia

Dichiarazione protocollo n. VE0197832 del 12/10/2004
Planimetria di u.i.u. in Comune di Fossalta Di Portogruaro
Via M.l.king civ.

Identificativi Catastali:
Sezione:
Foglio: 16
Particella: 68
Subalterno: 10

Compilata da:
Zamarian Gabriele
Iscritto all'albo:
Geometri
Prov. Venezia N. 1464

n. 2 Scala 1: 200

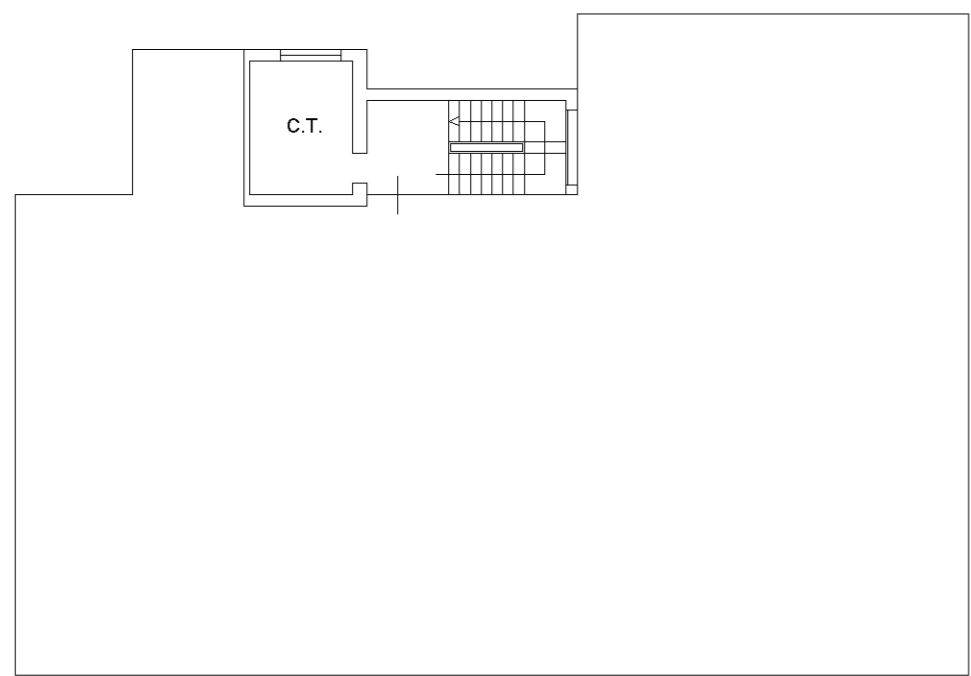

PIANO SEMINTERRATO - PARTI COMUNI
H. 2,60

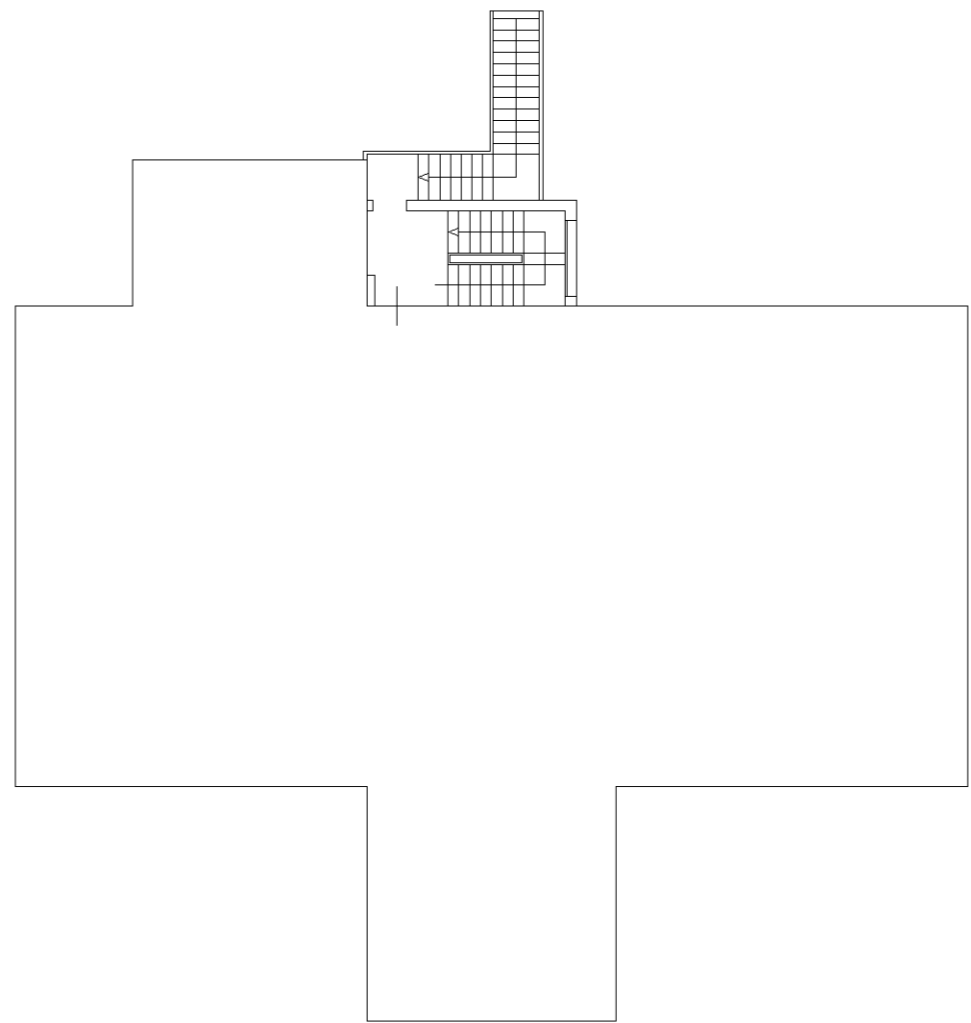

PIANO TERRA - PARTI COMUNI
H. 3,20

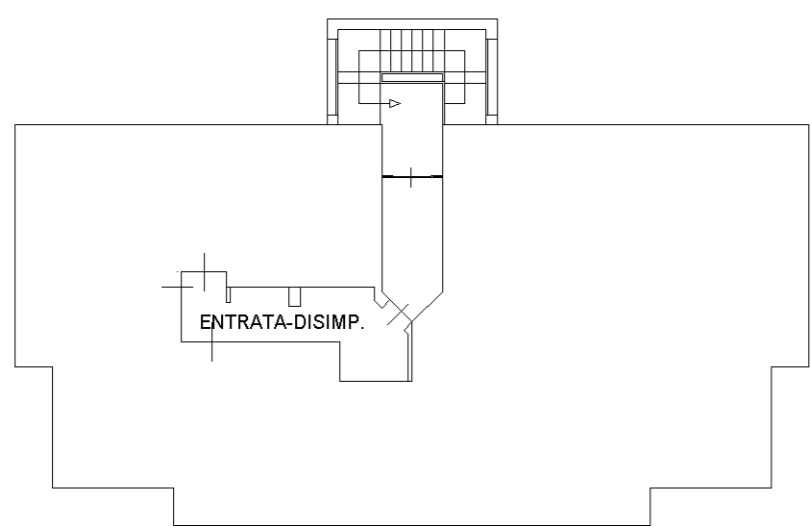

PRIMO PIANO - PARTI COMUNI
H. 2.80

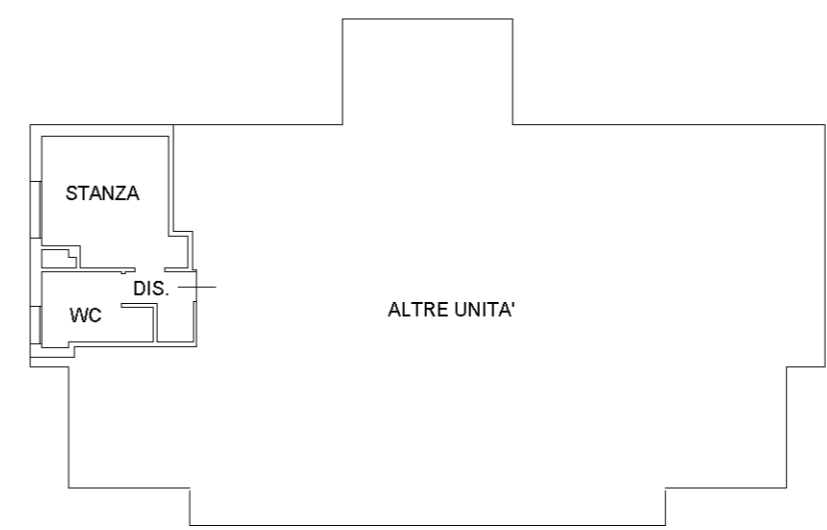

PRIMO PIANO - H. 2,80

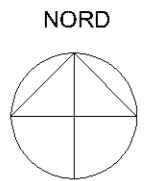

Data: 05/11/2019 - n. T191 - Richiedente: [REDACTED]

**Agenzia del Territorio
CATASTO FABBRICATI
Ufficio Provinciale di
Venezia**

Dichiarazione protocollo n. VE0197832 del 12/10/2004	
Planimetria di u.i.u. in Comune di Fossalta Di Portogruaro	
Via M.l.king civ.	
Identificativi Catastali:	Compilata da: Zamarian Gabriele
Sezione:	Iscritto all'albo: Geometri
Foglio: 16	Prov. Venezia
Particella: 68	N. 1464
Subalterno: 10	

Scheda n. 1 Scala 1:200

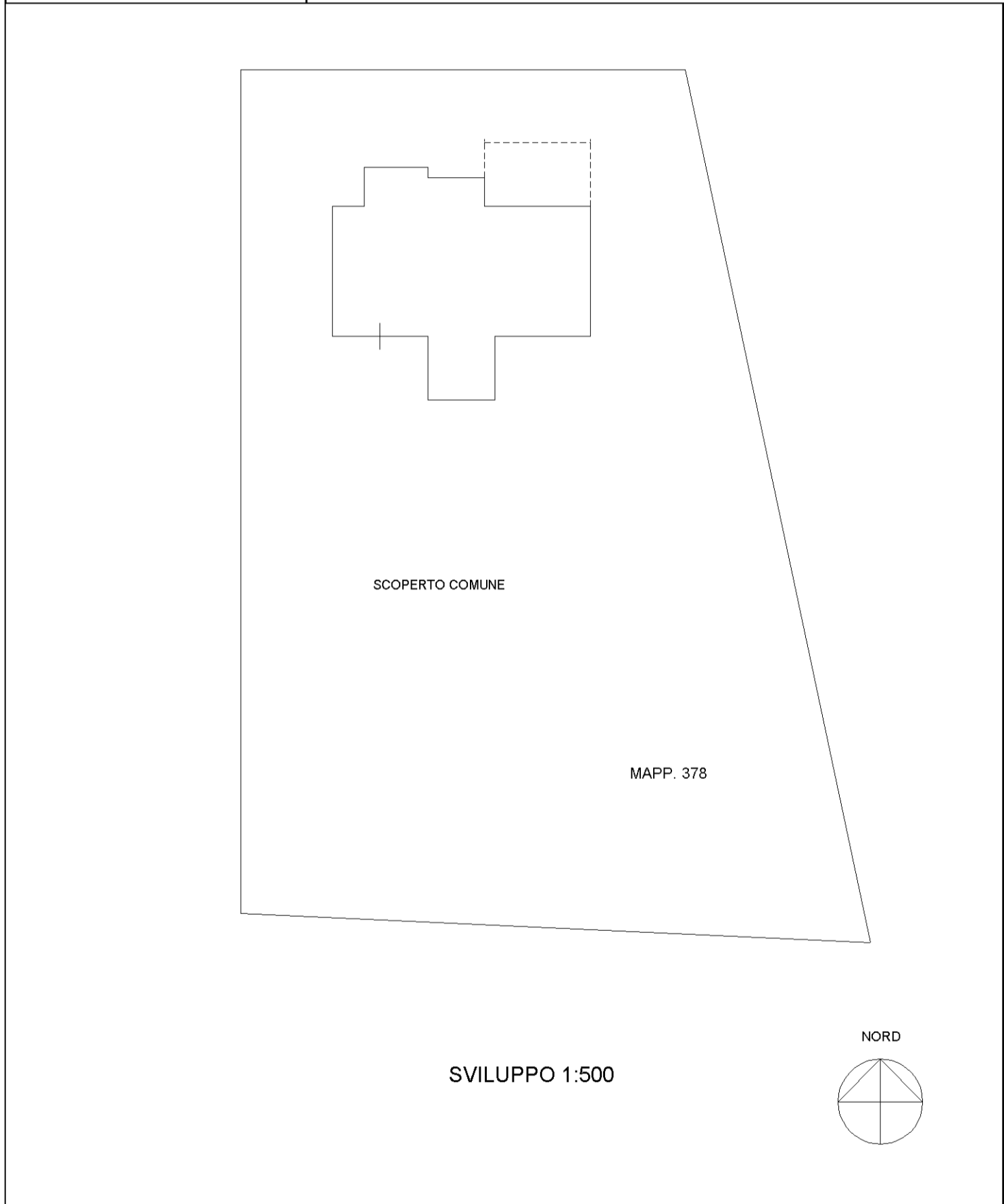

Data: 05/11/2019 - n. 2
 Totale schede: 2 - Formato di acquisizione: A3(297x420) - Formato stampa richiesto: A3(297x420)
 Ultima planimetria in atti

Data: 05/11/2019 - n. T349 - Richiedente:

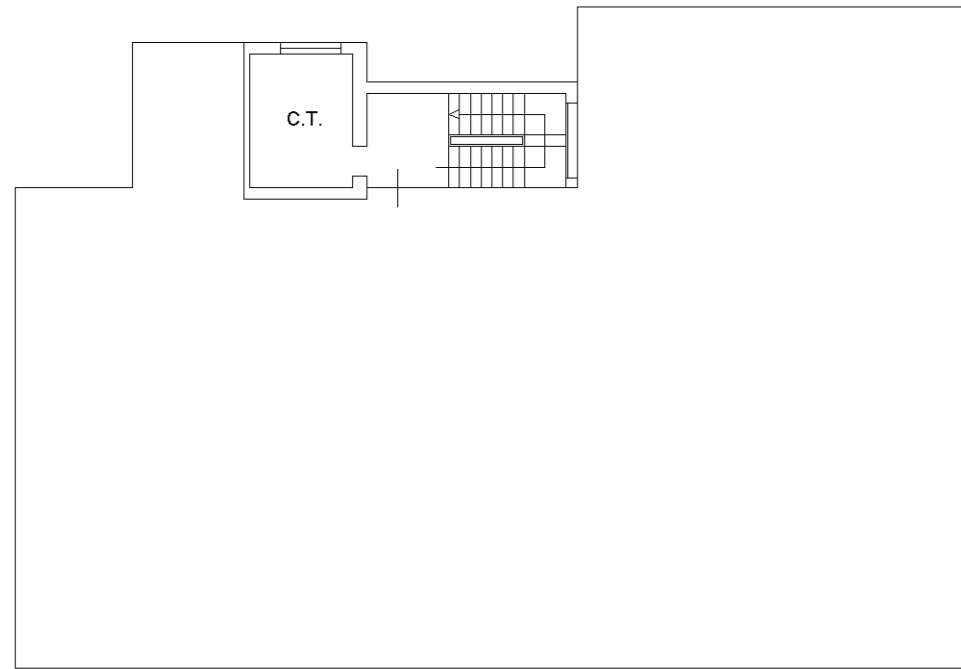

PIANO SEMINTERRATO - PARTI COMUNI
 H. 2,60

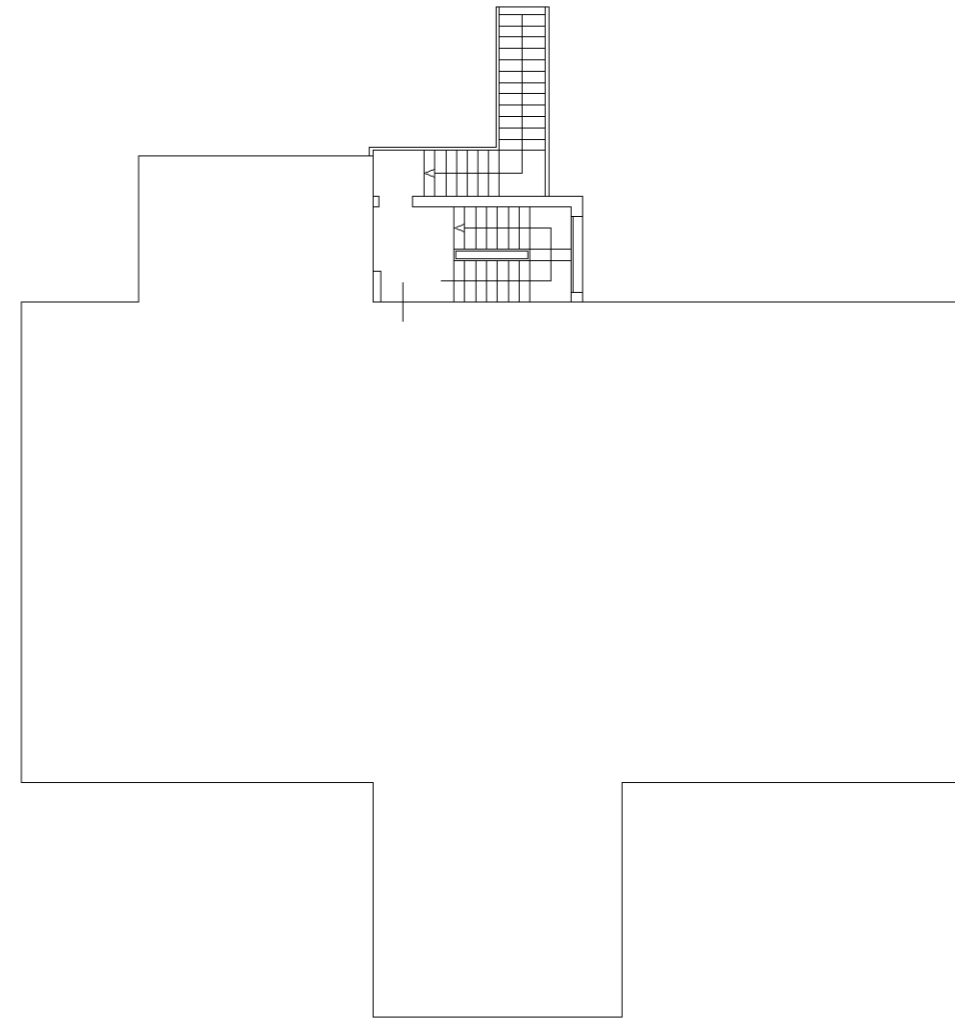

PIANO TERRA - PARTI COMUNI
 H. 3,20

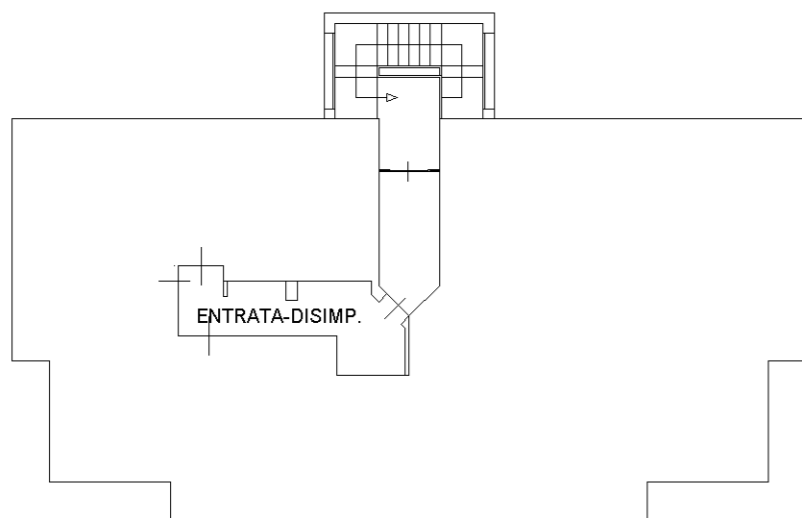

PRIMO PIANO - PARTI COMUNI
 H. 2,80

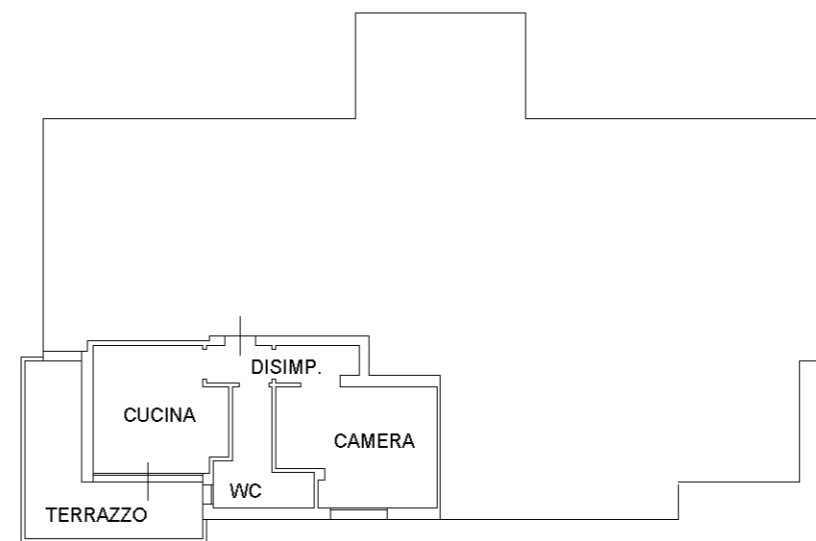

PRIMO PIANO - H. 2,80

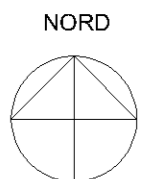

**Agenzia del Territorio
CATASTO FABBRICATI
Ufficio Provinciale di
Venezia**

Dichiarazione protocollo n. VE0197832 del 12/10/2004	
Planimetria di u.i.u. in Comune di Fossalta Di Portogruaro	
Via M.l.king civ.	
Identificativi Catastali:	Compilata da: Zamarian Gabriele
Sezione:	Iscritto all'albo: Geometri
Foglio: 16	Prov. Venezia
Particella: 68	N. 1464
Subalterno: 11	

Scheda n. 1 Scala 1:200

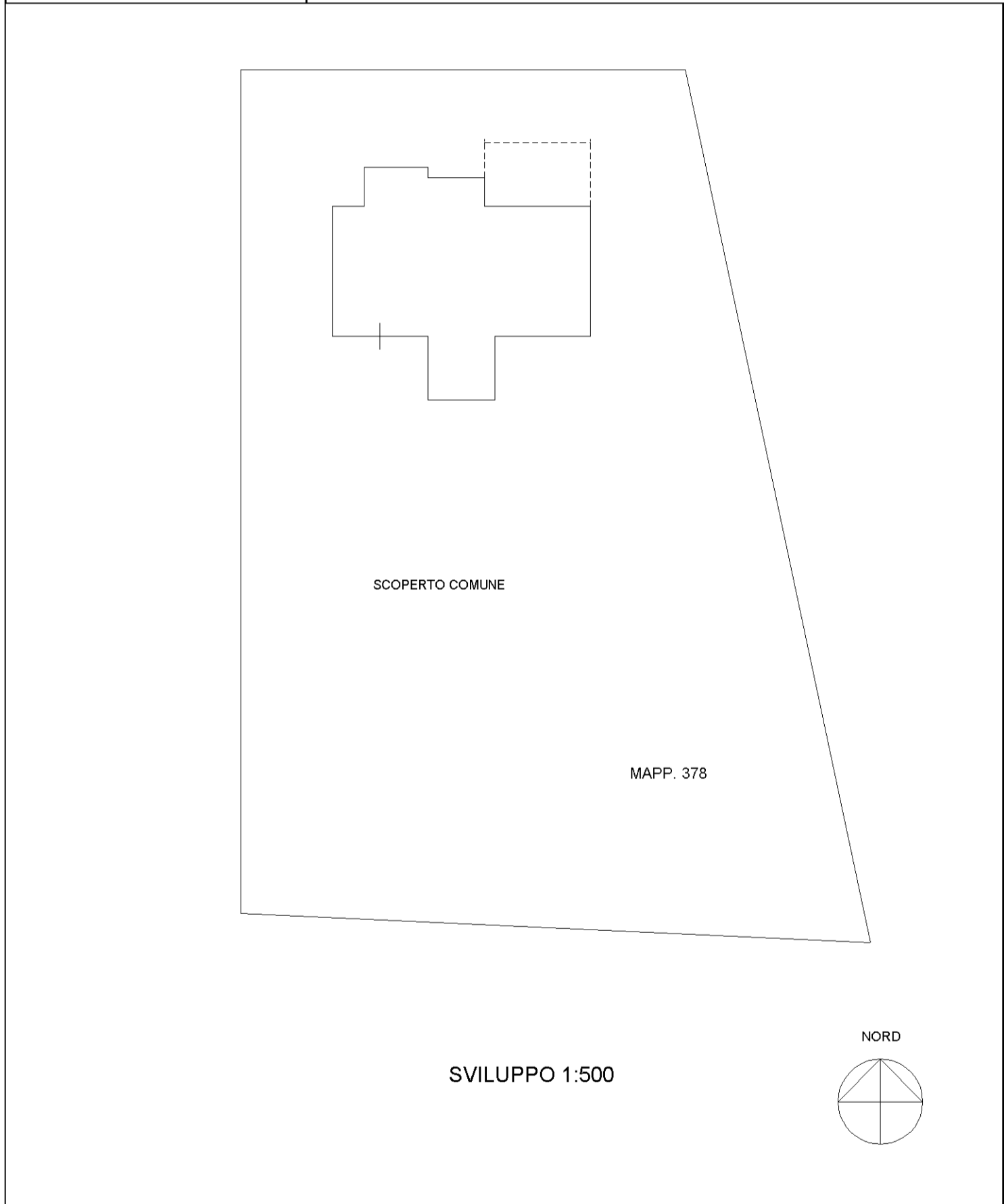

n.2 Scala 1: 200

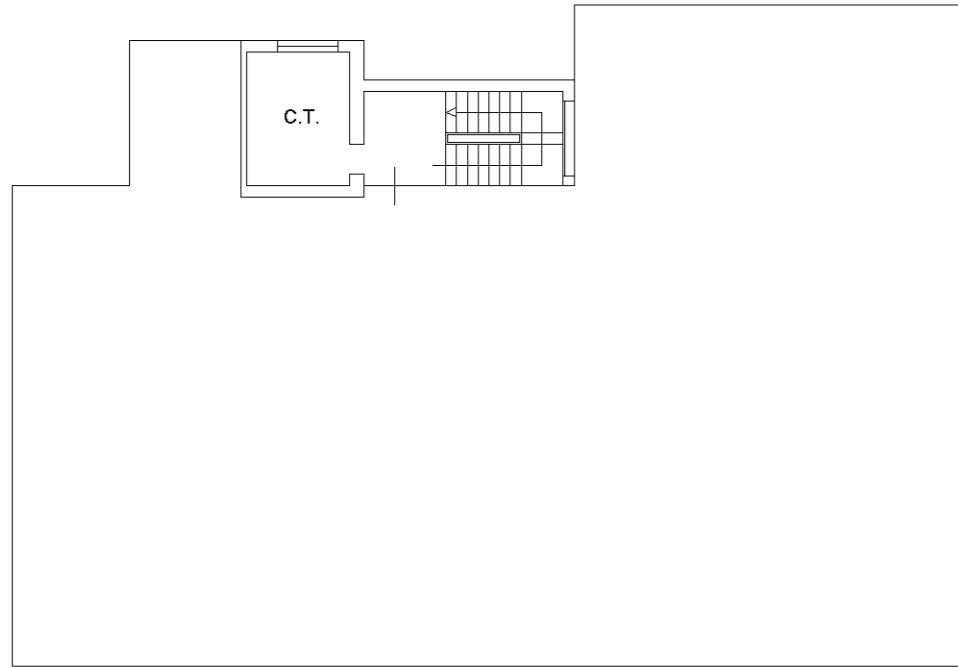

PIANO SEMINTERRATO - PARTI COMUNI
H. 2,60

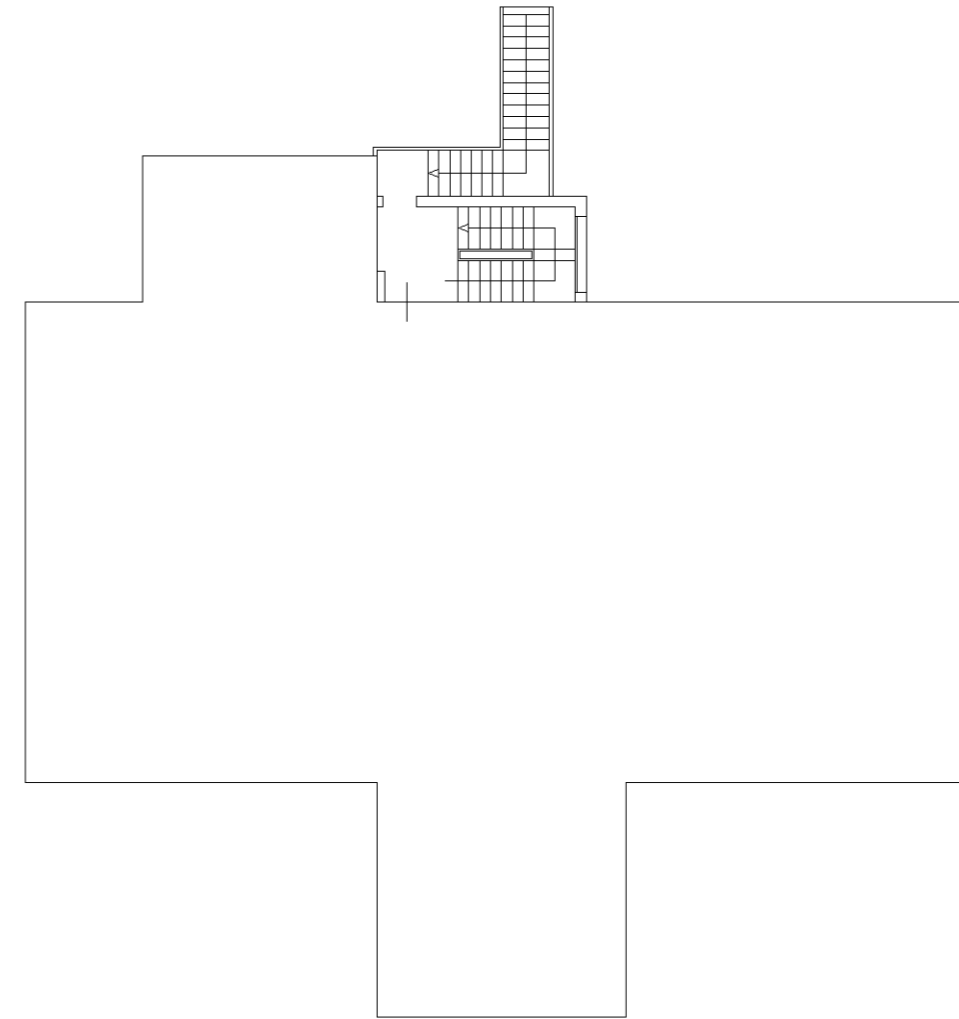

PIANO TERRA - PARTI COMUNI
H. 3,20

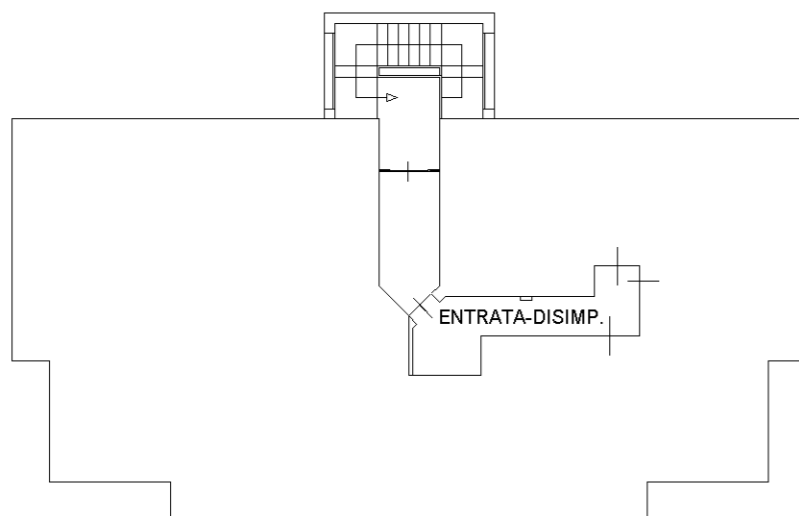

PRIMO PIANO - PARTI COMUNI
H. 2,80

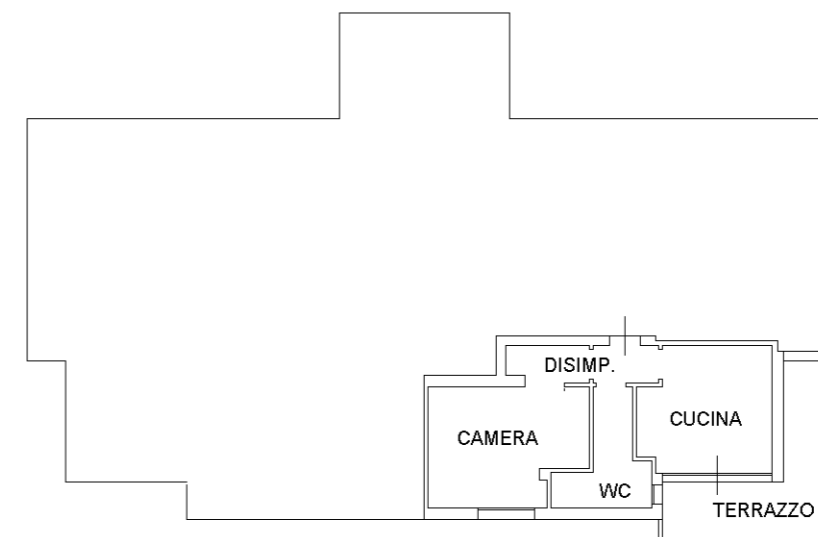

PRIMO PIANO - H. 2,80

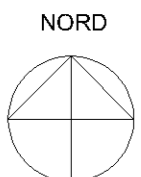

Data: 05/11/2019 - n. T350 - Richiedente:
Totale schede: 2 - Formato di acquisizione: A3(297x420) - Formato stampa richiesto: A3(297x420)
Ultima planimetria in atti

Data: 05/11/2019 - n. T350 - Richiedente:

**Agenzia del Territorio
CATASTO FABBRICATI
Ufficio Provinciale di
Venezia**

Dichiarazione protocollo n. VE0197832 del 12/10/2004	
Planimetria di u.i.u. in Comune di Fossalta Di Portogruaro	
Via M.l.king civ.	
Identificativi Catastali:	Compilata da: Zamarian Gabriele
Sezione:	Iscritto all'albo: Geometri
Foglio: 16	Prov. Venezia
Particella: 68	N. 1464
Subalterno: 12	

Scheda n. 1 Scala 1:200

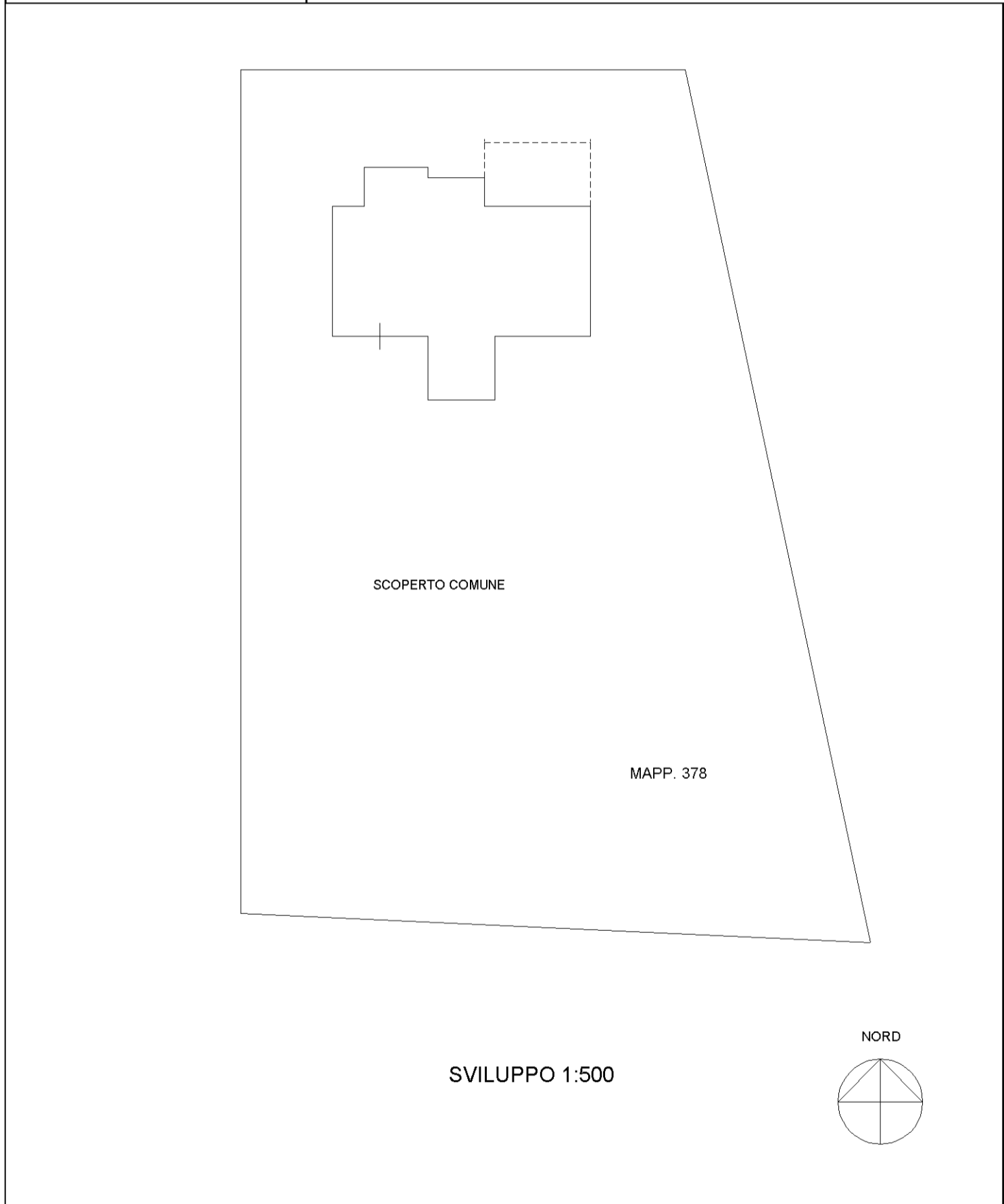

Data: 05/11/2019 - n. 2
 Totale schede: 2 - Formato di acquisizione: A3(297x420) - Formato stampa richiesto: A3(297x420)
 Ultima planimetria in atti

Data: 05/11/2019 - n. T351 - Richiedente:

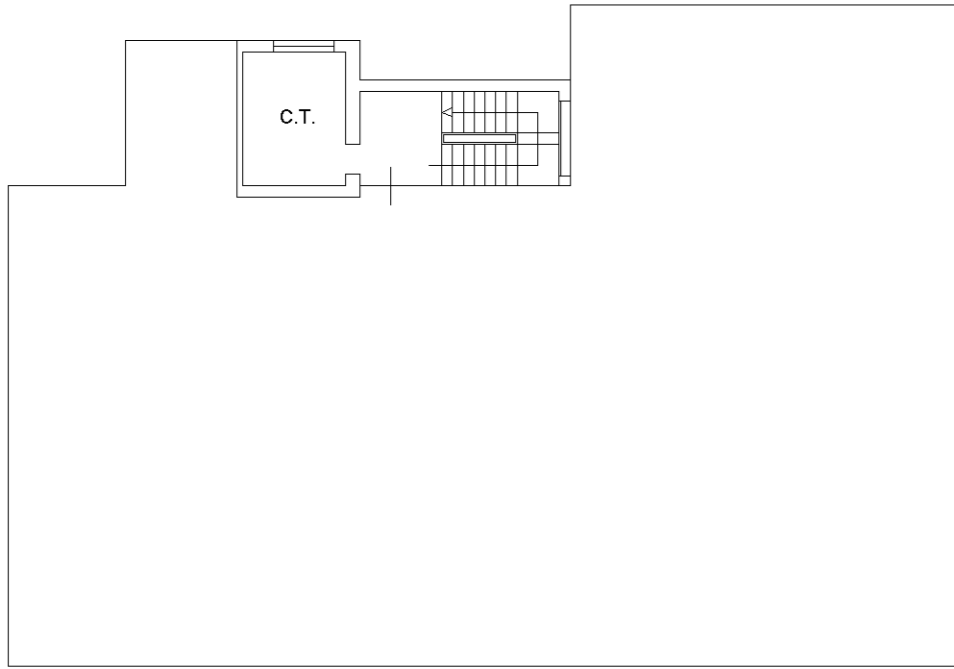

PIANO SEMINTERRATO - PARTI COMUNI
 H. 2,60

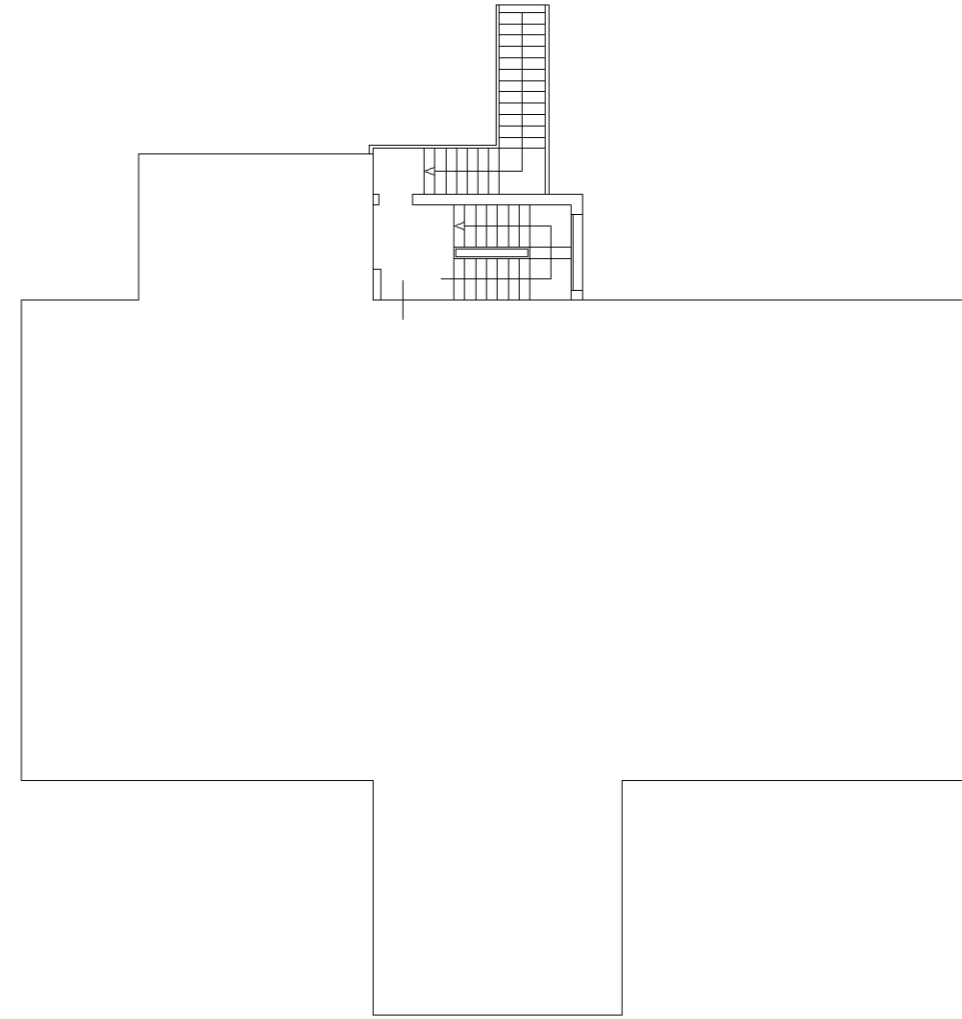

PIANO TERRA - PARTI COMUNI
 H. 3,20

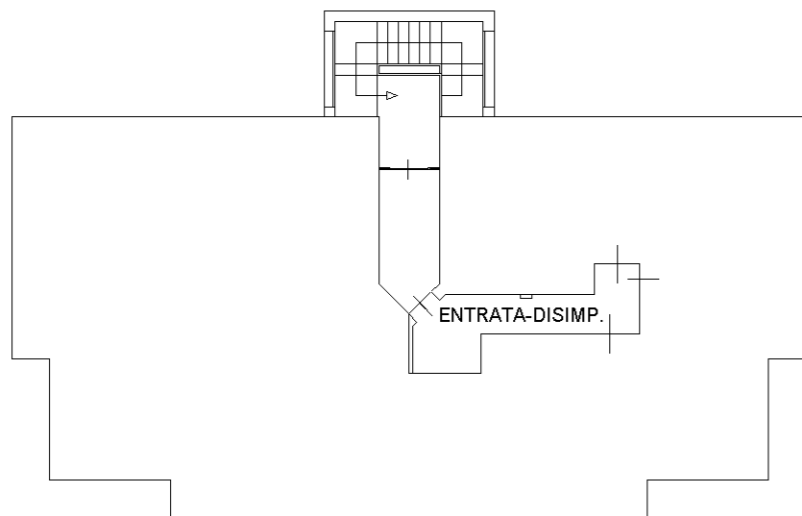

PRIMO PIANO - PARTI COMUNI
 H. 2,80



PRIMO PIANO - H. 2,80

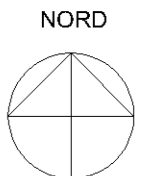

**Agenzia del Territorio
CATASTO FABBRICATI
Ufficio Provinciale di
Venezia**

Dichiarazione protocollo n. VE0197832 del 12/10/2004	
Planimetria di u.i.u. in Comune di Fossalta Di Portogruaro	
Via M.l.king civ.	
Identificativi Catastali:	Compilata da: Zamarian Gabriele
Sezione:	Iscritto all'albo: Geometri
Foglio: 16	Prov. Venezia
Particella: 68	N. 1464
Subalterno: 13	

Scheda n. 1 Scala 1:200

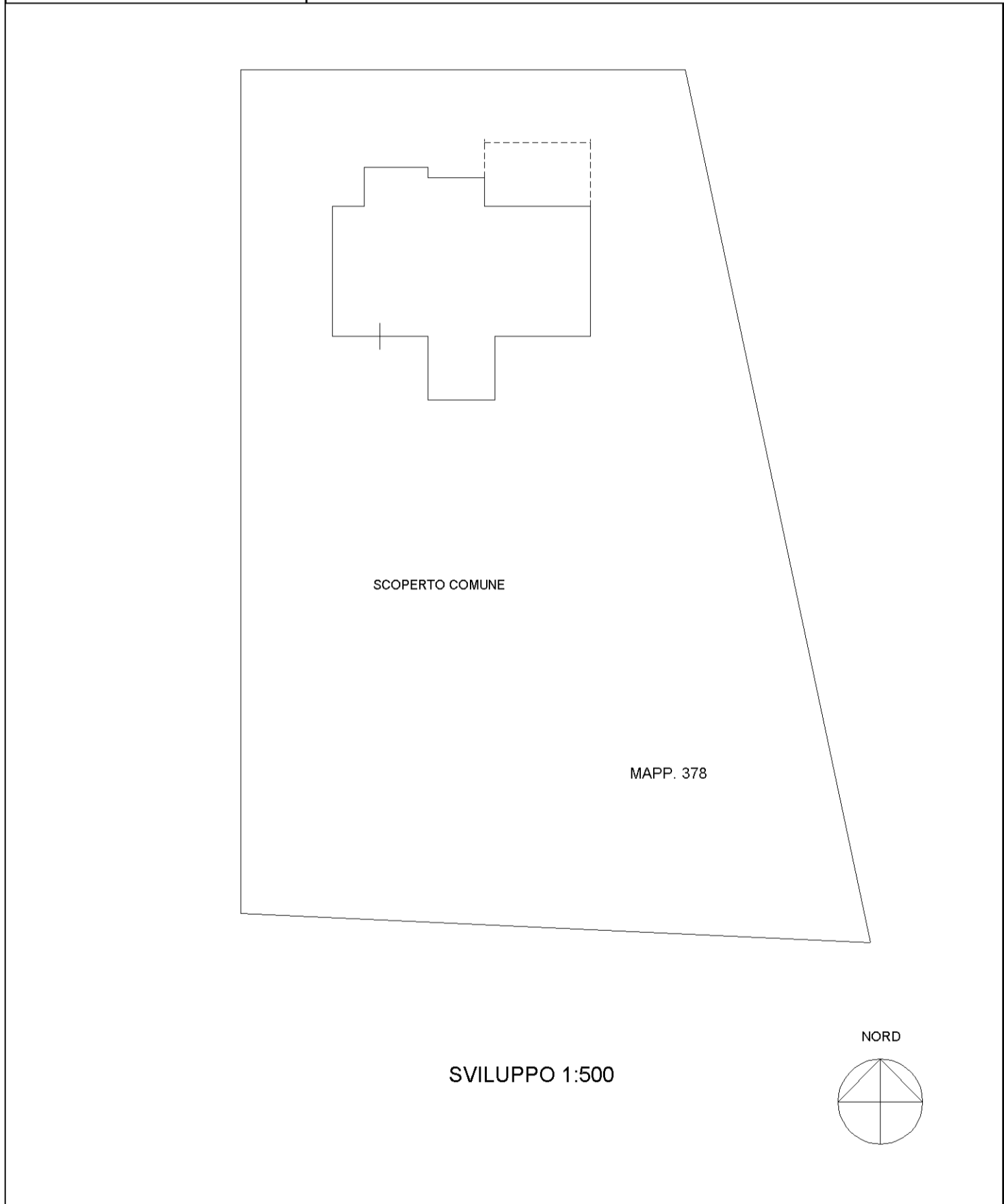

Data: 05/11/2019 - n. 2
 Totale schede: 2 - Formato di acquisizione: A3(297x420) - Formato stampa richiesto: A3(297x420)
 Ultima planimetria in atti

Data: 05/11/2019 - n. T352 - Richiedente: ██████████

n. 2 Scala 1: 200

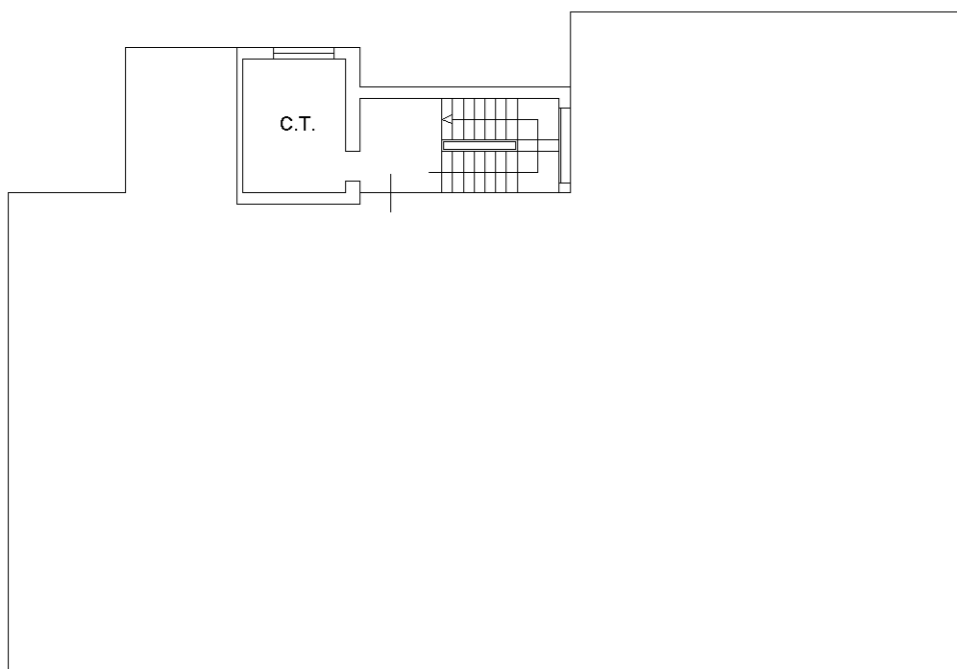

PIANO SEMINTERRATO - PARTI COMUNI

H. 2,60

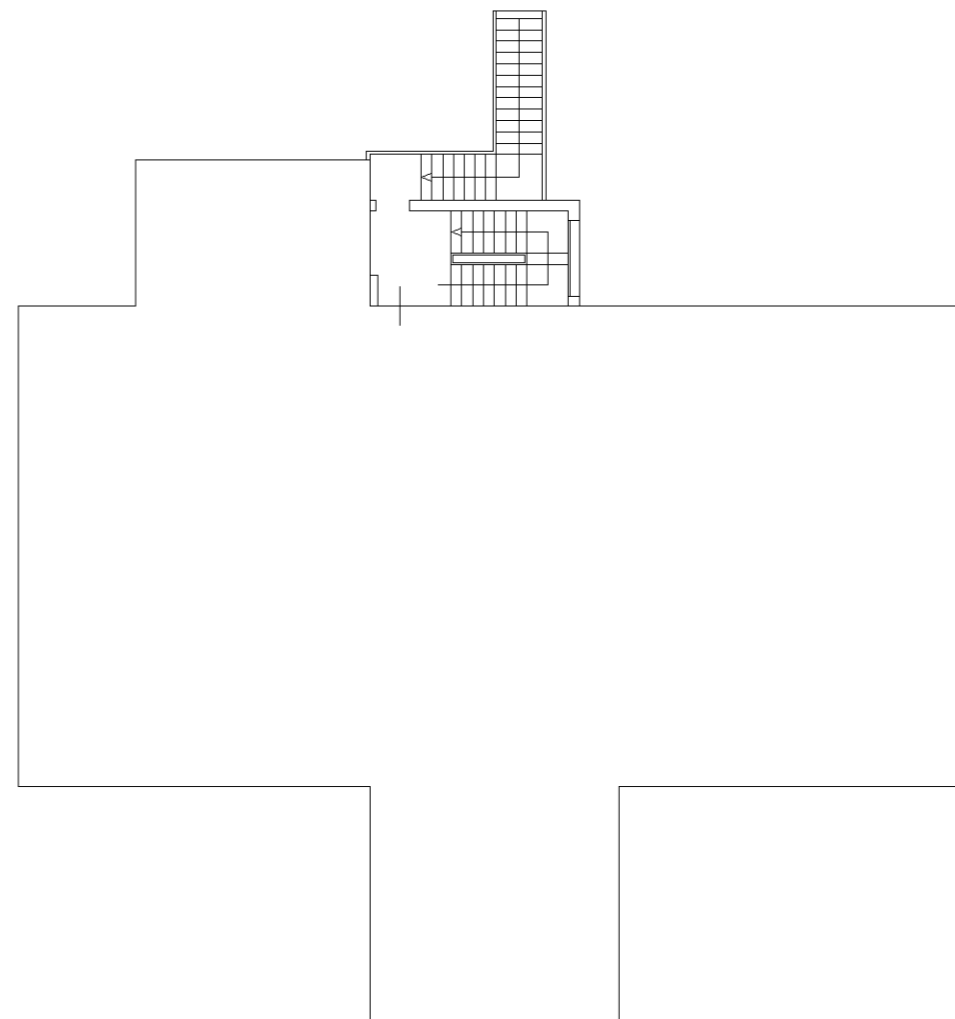

PIANO TERRA - PARTI COMUNI

H. 3,20

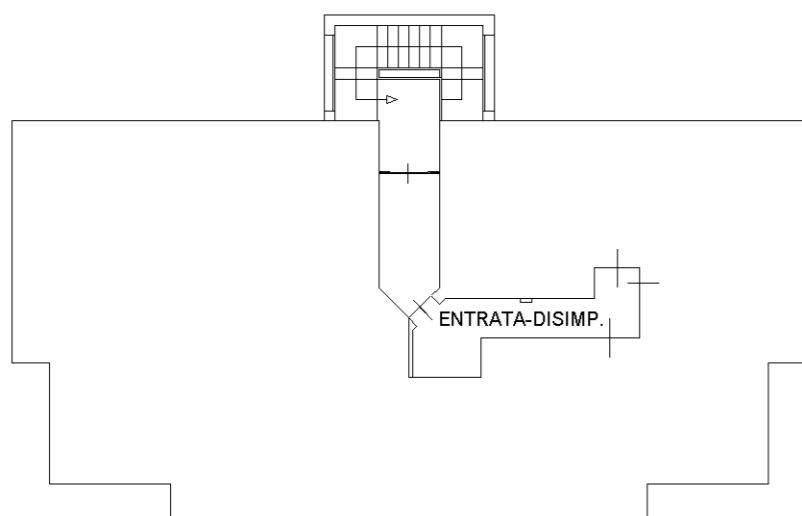

PRIMO PIANO - PARTI COMUNI

H. 2,80

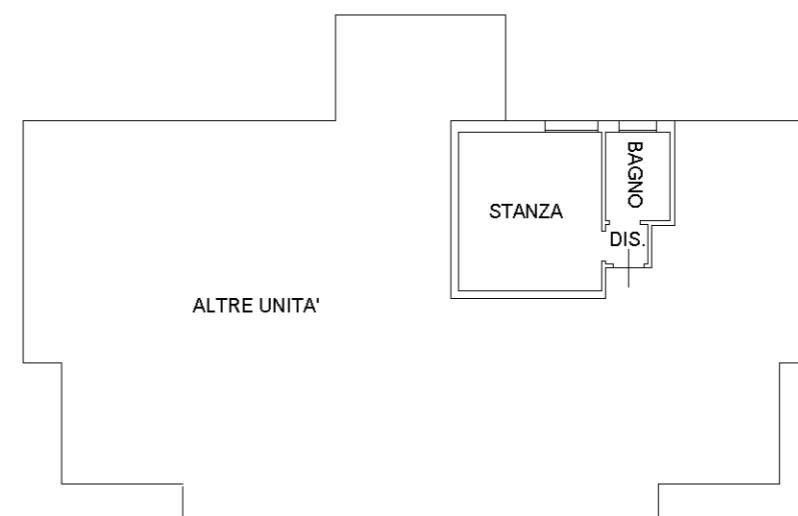

PRIMO PIANO - H. 2,80



**Agenzia del Territorio
CATASTO FABBRICATI
Ufficio Provinciale di
Venezia**

Dichiarazione protocollo n. VE0197832 del 12/10/2004	
Planimetria di u.i.u. in Comune di Fossalta Di Portogruaro	
Via M.l.king civ.	
Identificativi Catastali:	Compilata da: Zamarian Gabriele
Sezione:	Iscritto all'albo: Geometri
Foglio: 16	Prov. Venezia
Particella: 68	N. 1464
Subalterno: 14	

Scheda n. 1 Scala 1:200

