

Agenzia del Territorio
CATASTO FABBRICATI
Ufficio Provinciale di
Milano

ELABORATO PLANIMETRICO

Compilato da:
Forleo Claudio

Iscritto all'albo:
Architetti

Prov. Milano

N. 12672

Comune di Corbetta

Sezione: Foglio: 8

Particella: 169

Protocollo n. MI0132669 del 18/02/2009

Tipo Mappale n. del

Dimostrazione grafica dei subalterni

Scala 1 : 500

PIANTA PIANO TERRA

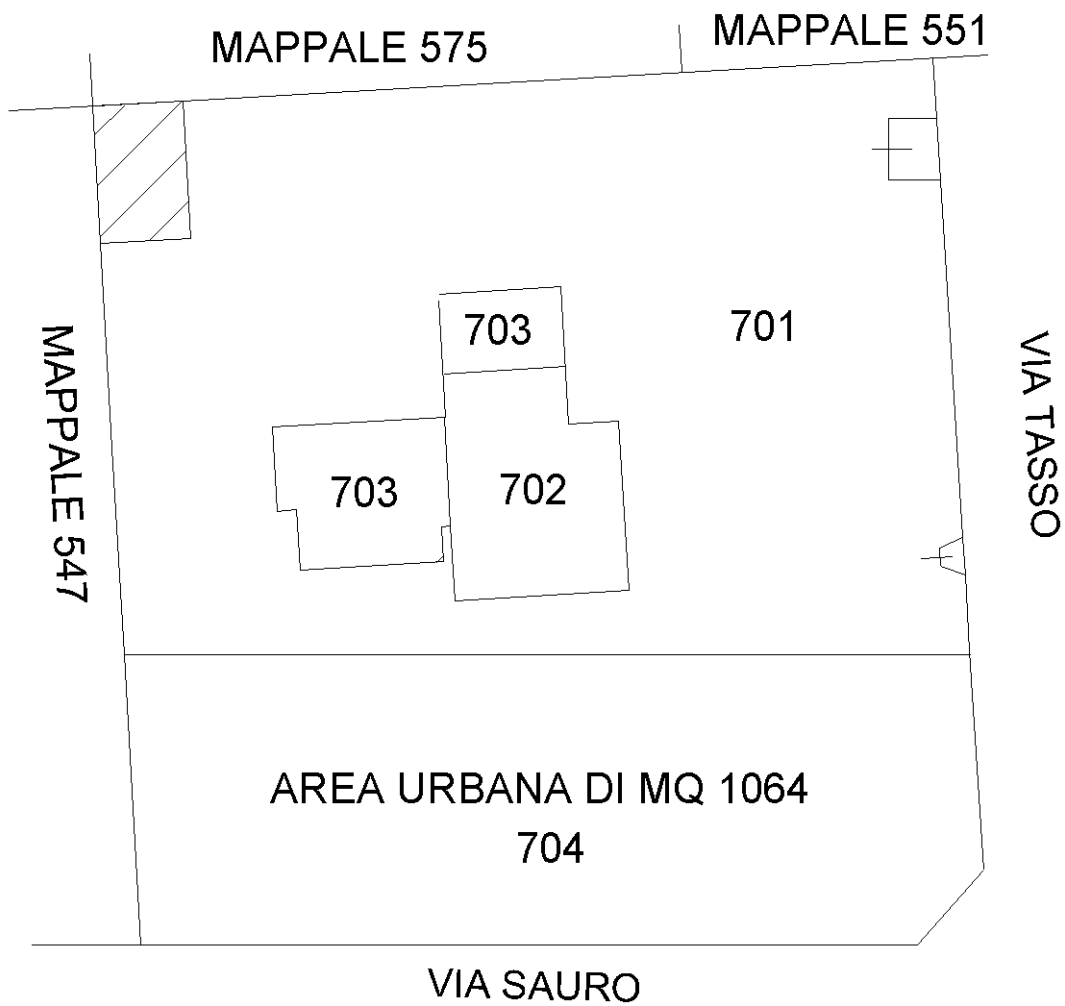

PIANTA PIANO PRIMO

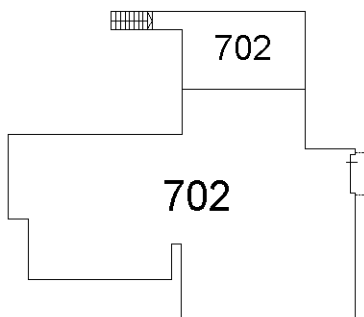

PIANTA PIANO SECONDO

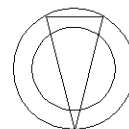
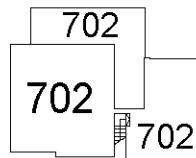

ORIENTAMENTO

Catasto dei Fabbricati - Situazione al 03/05/2019 - Comune di CORBETTA (C986) - < Foglio: 8 - Particella: 169 - Elaborato planimetrico >

Agenzia delle Entrate
CATASTO FABBRICATI
Ufficio provinciale di Milano

ELABORATO PLANIMETRICO	Compilato da: Bigatti Lorenzo	Iscritto all'albo: Geometri	Prov. Milano	N. 08365
Comune di Corbetta	Sezione: Foglio: 8	Particella: 169	Pratiche n.:	04/02/2014 del
Dimostrazione grafica dei subalterni				
Tipo Mappale n. 45661 del 31/01/2014 Scala 1 : 500				



ELABORATO PLANIMETRICO	Compilato da: Chiesi Ermido	Iscritto all'albo: Geometri	Prov. Milano	N. 07399
Comune di Corbetta	Sezione: Foglio: 8	Particella: 169	Pr. 029144 n. 12/03/2015	del
Dimostrazione grafica dei subalberi				
Tipo Mappale n. 279823 del 05/03/2015 Scala 1 : 500				

Agenzia delle Entrate
CATASTO FABBRICATI
 Ufficio provinciale di Milano

Ultima planimetria in atti

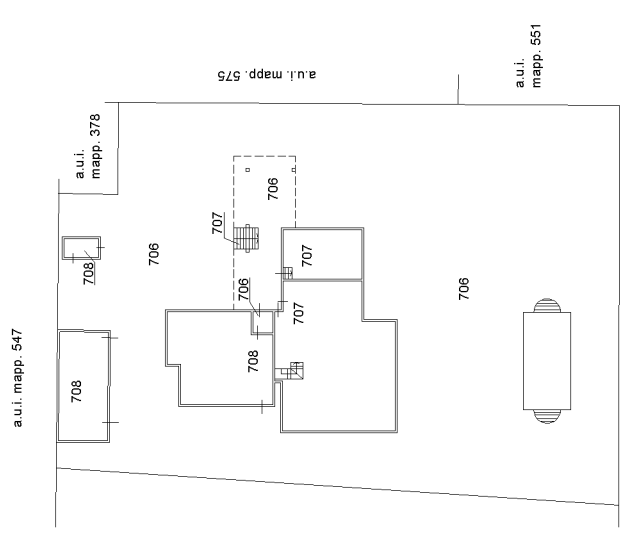

PIANO TERRA

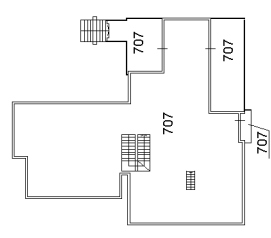
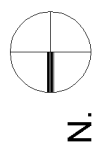

PIANO PRIMO

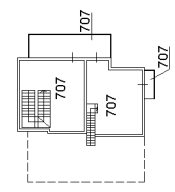

PIANO SECONDO