

**Agenzia del Territorio  
CATASTO FABBRICATI  
Ufficio Provinciale di  
Milano**

Dichiarazione protocollo n. MI0622524 del 19/09/2005

Planimetria di u.i.u. in Comune di Milano

Via Rosso Di San Secondo

civ. 7

Identificativi Catastali:

Sezione:

Foglio: 320

Particella: 37

Subalterno: 715

Comilato da [REDACTED]

Iscritto all'albo:  
Geometri

Prov. Milano

N. 9212

Scheda n. 1

Scala 1:200

# PIANO PRIMO

## h. 340

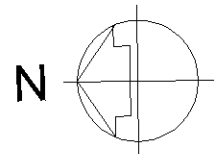
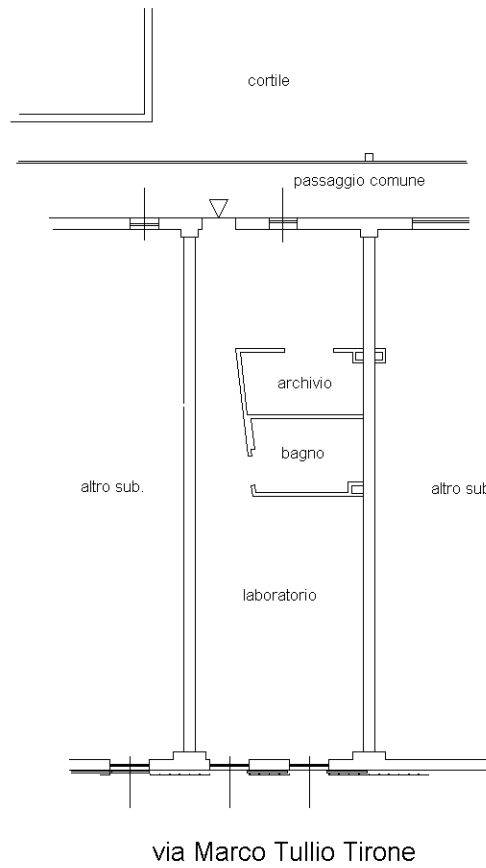

Catasto dei Fabbricati - Situazione al 07/03/2019 - Comune di MILANO (F205) - < Foglio: 320 - Particella: 37 - Subalterno: 715 >  
VIA ROSSO DI SAN SECONDO n. 7 piano: 1-SI;

Ultima planimetria in atti