

MODULARIO
F. - Cat. S. T. - 315



MINISTERO DELLE FINANZE
DIREZIONE GENERALE DEL CATASTO E DEI SERVIZI TECNICI ERARIALI
NUOVO CATASTO EDILIZIO URBANO

Mod. B (Nuovo Catasto)

Lire
20

(R. DECRETO-LEGGE 13 APRILE 1939, N. 652)

Planimetria dell'immobile situato nel Comune di **BRESSO** Via **GIOVANNI XXIII**

Ditta **COOP. EDIF. s.r.l. fra dipendenti della "CARLO ERBA, s.p.a.**

Allegata alla dichiarazione presentata all'Ufficio Tecnico Erariale di **MILANO**

Scheda n° 1329440

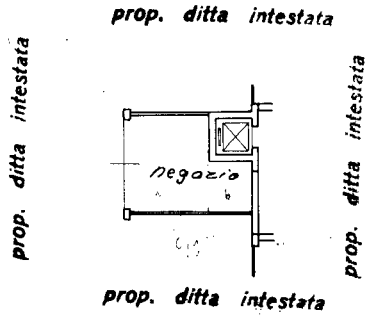

PIANO TERRENO

H = 3,90



ORIENTAMENTO



SCALA DI 1. 200

SPAZIO RISERVATO PER LE ANNOTAZIONI D'UFFICIO

DATA
PROT. N°

21/01/1967
[Signature]

Compilata dal geom. Vincenzo Lopa
(Titolo, nome e cognome del tecnico)

Iscritto all'Albo dei geometri
della Provincia di Milano

DATA 15-8-1963

Firma: *[Signature]*

ISTITUTO POLIGRAFICO DELLO STATO

Catasto dei Fabbricati - Situazione al 20/02/2020 - Comune di BRESSO (B162) - < Foglio: 12 - Particella: 70 - Subalterno: 3 >
VIA PAPA GIOVANNI XXIII n. 37 piano: T-S1;

Ultima planimetria in atti