Geom. Alessandro Baglioni Via San Rocco, 5 Segrate (MI)
Tel. 338.9196526 - fax. 02.2134900
e-mail: alex.baio@libero.it

Procedura R.G.E. N.3677 / 2012

Credito Bergamasco S,p.A.
Largo Porta Nuova n.2
Bergamo

contro

[redacted]
Via fratelli Cairoli n.35
Limbiate (MI)

G.E. Dott.ssa Simonetta Bruno

Allegato fotografico

Esperto nominato: Geom. Alessandro Baglioni

Geom. Alessandro Baglioni Via San Rocco, 5 Segrate (MI)
Tel. 338.9196526 - fax. 02.2134900
e-mail: alex.baio@libero.it

TRIBUNALE DI MILANO - SEZIONE ESECUZIONI IMMOBILIARI

Particolari della porzione di fabbricato ove è sita l'unità immobiliare in oggetto sviluppata su tre piani; *accesso ai tre locali tramite vano scala interno.*

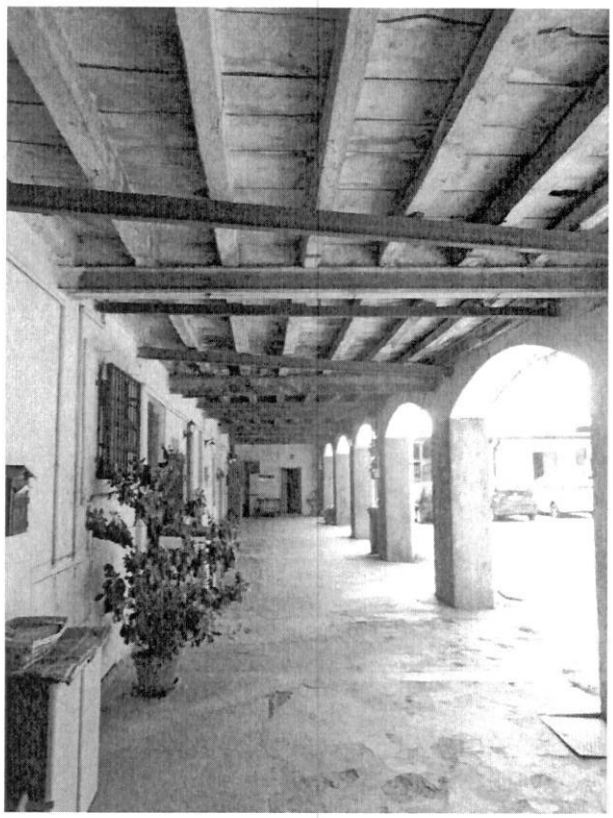

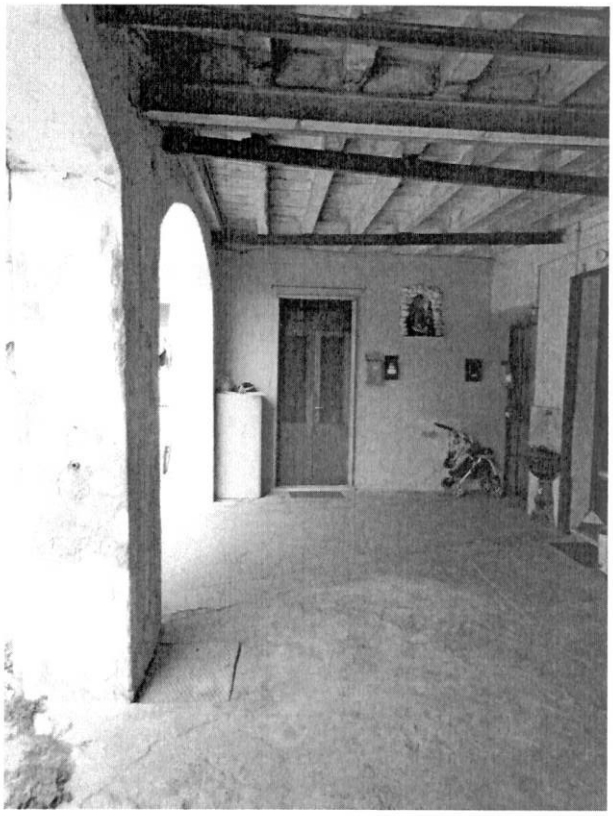

Particolari del porticato e dell'ingresso indipendente al locale del piano terra; *pavimentazioni in battuto di cemento.*

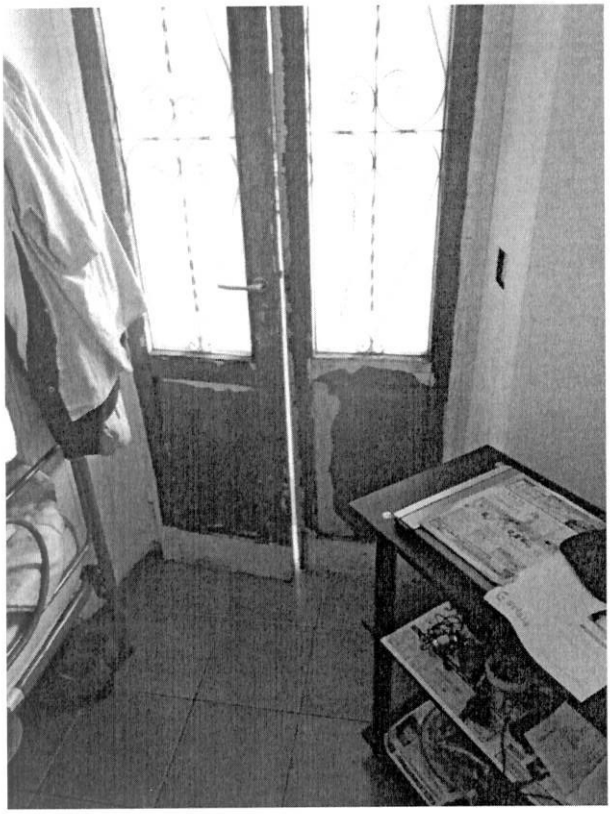

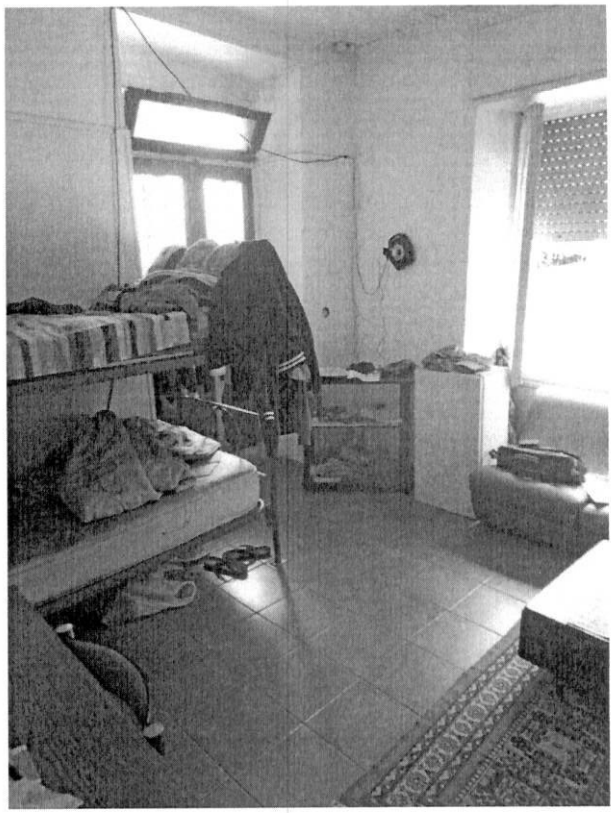

Particolari del portone in legno del locale al piano terra, degli infissi lignei con vetri semplici e della pavimentazione in monocottura; *impianto di riscaldamento autonomo con caldaia a muro per il riscaldamento e la produzione di acqua calda.*

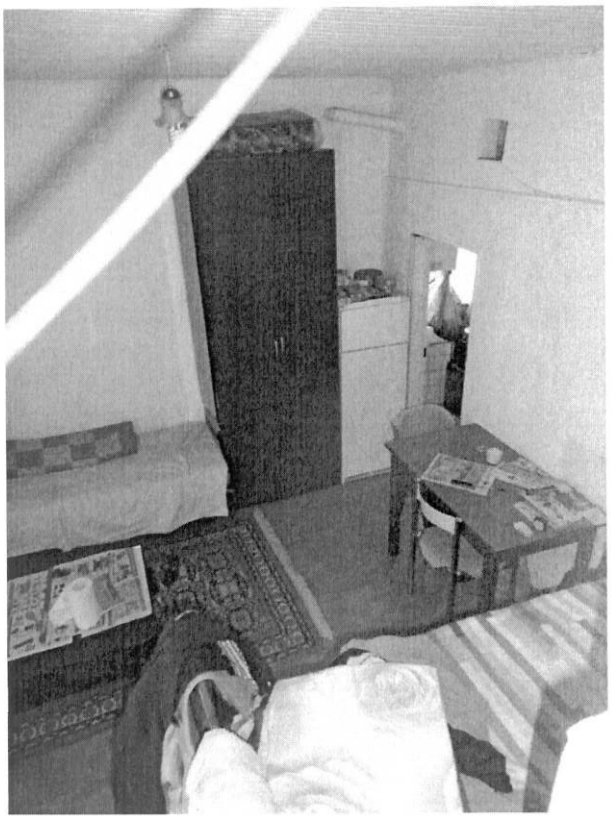

Particolari dell'accesso all'angolo cottura e al bagno dedicato; *infissi esterni lignei con vetri semplici e infisso interno in P.V.C.*

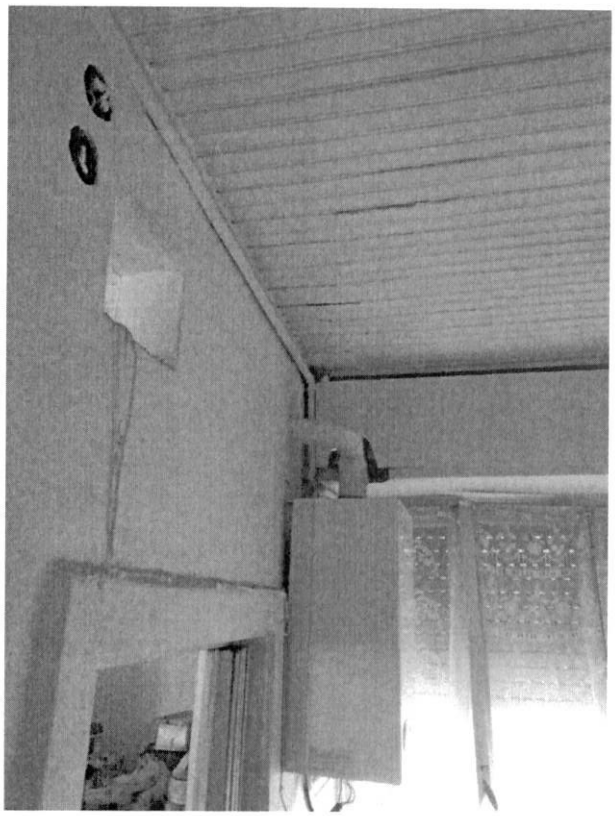

Particolari dell'accesso al servizio igenico direttamente dall'angolo cottura e della caldaia a muro istallata.

Particolari dei rivestimenti in ceramica e in monoccottura rilevati nell'angolo cottura; *contatore del gas rilevato esternamente.*

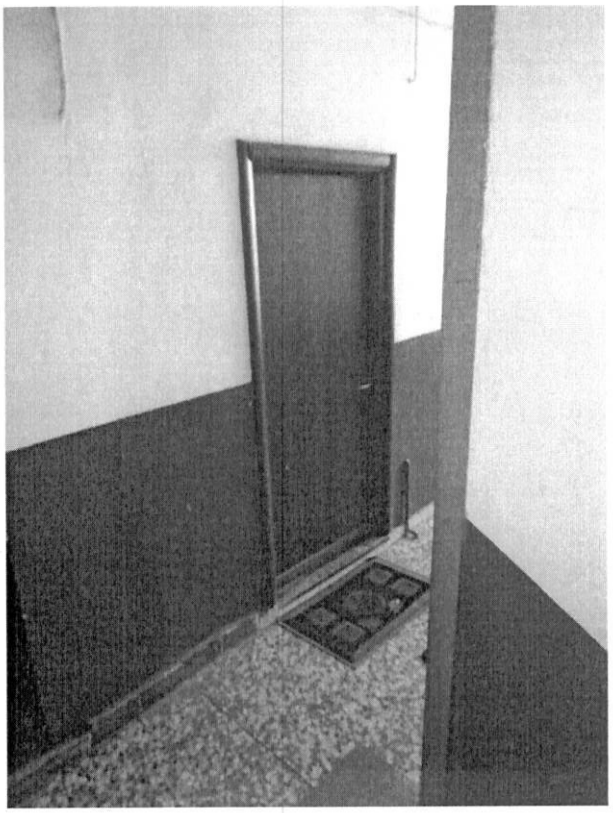

Particolare del vano scala comune per il collegamento ai piani del compendio immobiliare; *gradini in pietra naturale e pavimentazioni in graniglia di cemento e inerti.*

Secondo locale identificato al piano primo; *accesso indipendente e pavimentazioni in monocottura.*

Particolari di un secondo servizio igienico realizzato con accesso diretto dalla zona giorno.

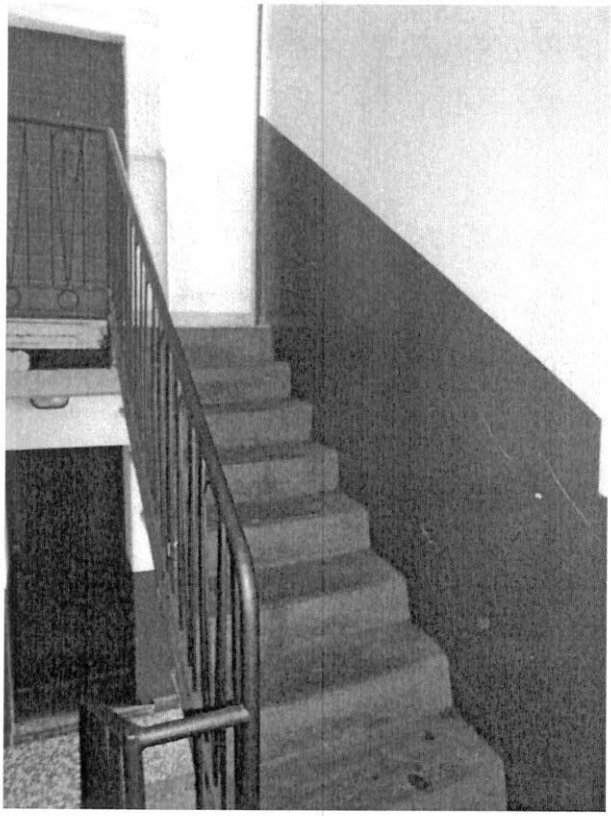

Particolari del vano scala e dell'accesso indipendente al terzo locale sito al pino secondo.

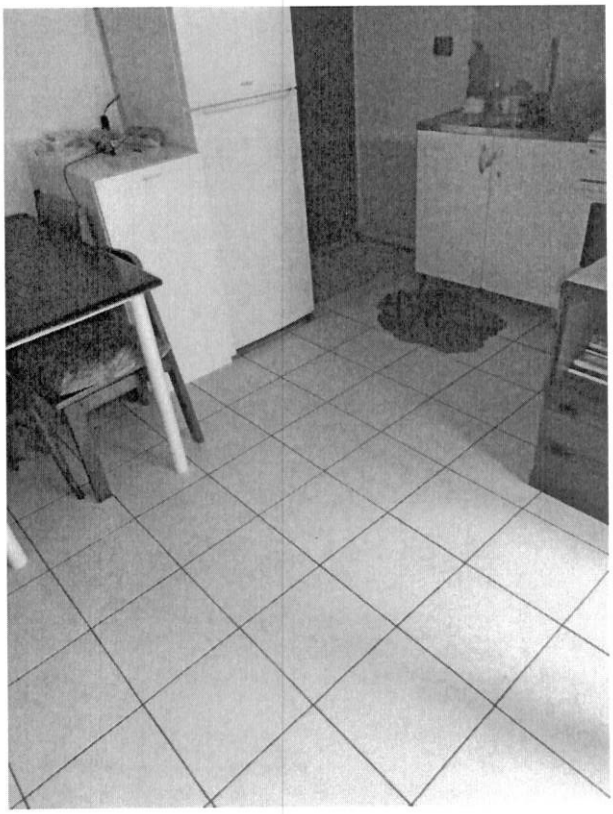

Particolari dei rivestimenti in ceramica e della pavimentazione in monocottura rilevati nel locale al piano secondo; *presenza di angolo cottura.*

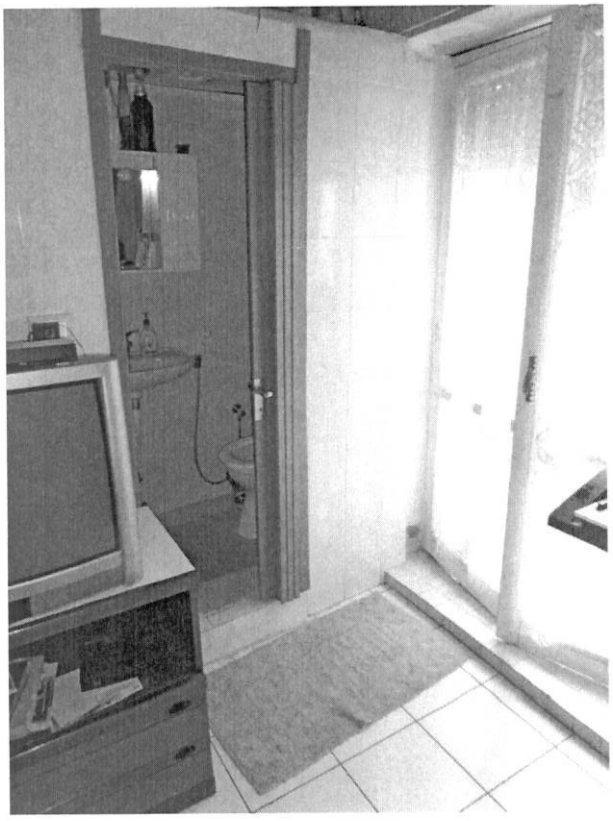

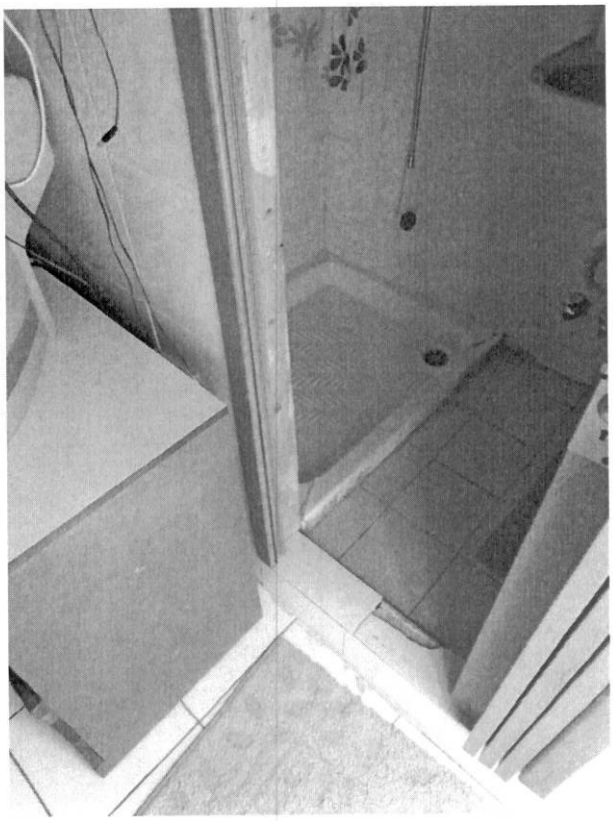

Particolari di un terzo servizio igienico realizzato con accesso diretto dalla zona giorno, munito d' infisso in P.V.C. e impianto di aspirazione forzata.