

**Agenzia del Territorio
CATASTO FABBRICATI
Ufficio Provinciale di
Milano**

Dichiarazione protocollo n. 000881918 del 18/11/2003

Planimetria di u.i.u. in Comune di Cesate

Via Carlo Romano'

civ. 54

Identificativi Catastali:

Sezione:

Foglio: 14

Particella: 333

Subalterno: 706

Compilata da:

Sangalli Marco Paolo

Iscritto all'albo:

Geometri

Prov. Milano

N. 7436

Scheda n. 1

Scala 1:200

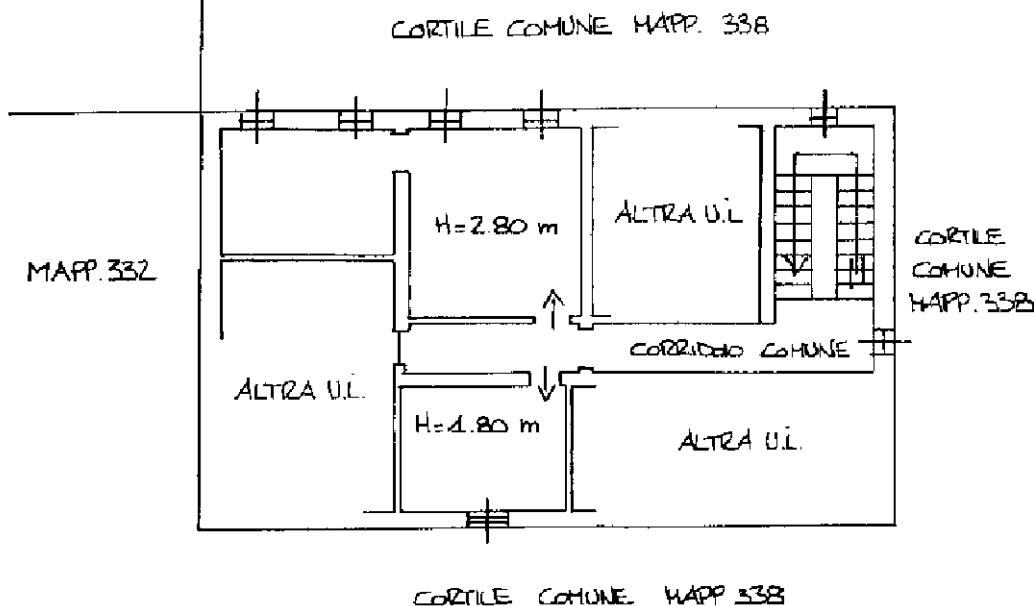

10 metri

Catasto dei Fabbricati - Situazione al 25/01/2011 - Comune di CESATE (C569) - Foglio: 14 - Particella: 333 - Subalterno: 706 >

Ultima planimetria in atti